



**RETURN BIDS TO:**

**RETOURNER LES SOUMISSIONS À:**

Public Works and Government Services Canada  
ATB Place North Tower  
10025 Jasper Ave./10025 ave. Jasper  
5th floor/5e étage  
Edmonton  
Alberta  
T5J 1S6  
Bid Fax: (780) 497-3510

**SOLICITATION AMENDMENT  
MODIFICATION DE L'INVITATION**

The referenced document is hereby revised; unless otherwise indicated, all other terms and conditions of the Solicitation remain the same.

Ce document est par la présente révisé; sauf indication contraire, les modalités de l'invitation demeurent les mêmes.

**Comments - Commentaires**

**Vendor/Firm Name and Address  
Raison sociale et adresse du  
fournisseur/de l'entrepreneur**

**Issuing Office - Bureau de distribution**  
Public Works and Government Services Canada  
ATB Place North Tower  
10025 Jasper Ave./10025 ave Jasper  
5th floor/5e étage  
Edmonton  
Alberta  
T5J 1S6

<b>Title - Sujet</b> Facility Management	
<b>Solicitation No. - N° de l'invitation</b> W6895-180002/A	<b>Amendment No. - N° modif.</b> 002
<b>Client Reference No. - N° de référence du client</b> W6895-180002	<b>Date</b> 2018-05-01
<b>GETS Reference No. - N° de référence de SEAG</b> PW-\$EDM-034-11360	
<b>File No. - N° de dossier</b> EDM-7-40258 (034)	<b>CCC No./N° CCC - FMS No./N° VME</b>
<b>Solicitation Closes - L'invitation prend fin</b> <b>at - à 02:00 PM</b> <b>on - le 2018-05-23</b>	<b>Time Zone</b> Fuseau horaire Mountain Daylight Saving Time MDT
<b>F.O.B. - F.A.B.</b> <b>Plant-Usine:</b> <input type="checkbox"/> <b>Destination:</b> <input type="checkbox"/> <b>Other-Autre:</b> <input type="checkbox"/>	
<b>Address Enquiries to: - Adresser toutes questions à:</b> Nigam, Nidhi	<b>Buyer Id - Id de l'acheteur</b> edm034
<b>Telephone No. - N° de téléphone</b> (587) 532-8142 ( )	<b>FAX No. - N° de FAX</b> (780) 497-3510
<b>Destination - of Goods, Services, and Construction:</b> <b>Destination - des biens, services et construction:</b>	

**Instructions: See Herein**

**Instructions: Voir aux présentes**

<b>Delivery Required - Livraison exigée</b>	<b>Delivery Offered - Livraison proposée</b>
<b>Vendor/Firm Name and Address</b> <b>Raison sociale et adresse du fournisseur/de l'entrepreneur</b>	
<b>Telephone No. - N° de téléphone</b> <b>Facsimile No. - N° de télécopieur</b>	
<b>Name and title of person authorized to sign on behalf of Vendor/Firm</b> <b>(type or print)</b> <b>Nom et titre de la personne autorisée à signer au nom du fournisseur/ de l'entrepreneur (taper ou écrire en caractères d'imprimerie)</b>	
<b>Signature</b>	<b>Date</b>

Solicitation No. - N° de l'invitation  
W6895-180002/A  
Client Ref. No. - N° de réf. du client  
W6895-180002

Amd. No. - N° de la modif.  
002  
File No. - N° du dossier  
EDM-7-40258

Buyer ID - Id de l'acheteur  
EDM034  
CCC No./N° CCC - FMS No./N° VME

**Cette modification a été soulevée pour répondre aux questions suivantes :**

Q1. Quelle est la superficie du bâtiment, 789 ?

R1. Le bâtiment fait environ 1870 m<sup>2</sup>.

Q2. Y a-t-il un inventaire des équipements dans le bâtiment, 789 ? (c.-à-d. CVCA, infrastructure électrique, etc.)

R2. L'inventaire mécanique de B789 comprend : 24 Pompes à chaleur (5 à 8 tonnes) avec échangeurs de chaleur, 2 chaudières hydroniques, 1 condenseur sur toit, 1 tour de refroidissement sur toit (avec de traitement des eaux usées), 1 appareils d'air d'appoint à chauffage indirect sur toit, système d'alarme incendie Chubb/Edwards (1 ligne de suppression humide, 2 systèmes à préaction, système de lutte contre les incendies Inergen), service électrique au bâtiment de 1200 A/600 V, chauffe-eau de base, pompes de recirculation, appareil de chauffage au gaz.

Q3. Pouvez-vous nous fournir un plan de l'installation dans la portée ?

R3. APPENDICE « C », Voir le plan d'étage ci-joint.

**TOUTES LES AUTRES CONDITIONS DEMEURENT LES MÊMES ET SONT PLEINEMENT EN VIGUEUR.**

NO.	DATE	REVISION	APPK.
1	2005102	ISSUED TO AUTO CAD P.F. 40168	R.P.

SCALE - GRAPHIC 1:100  
 LOCATION - IMPACTMENT  
 4 WING C.F.B. COLD LAKE COLD LAKE ALTA  
 PROJECT - PROJECT

B789  
 CF18 ADVANCED DISTRIBUTED COMBAT TRG

TRAC - METER  
 IMPACTMENT/IMPACT  
 SUBJECT - BATT

DATE 20051102  
 GROUND FLOOR PLAN

PRODUCTION	CONCRETE - APPROXIMATION
DESIGN/DATE	DESIGN/DATE
DRAWN/DATE	SEC 40/DATE
CHECKED/DATE	DESIGN/DATE
COORDINATOR	REVIEW - REV
PI NUMBER	TRAC NO. - DESIGN NO. L-42-252-9533- B789-GREL

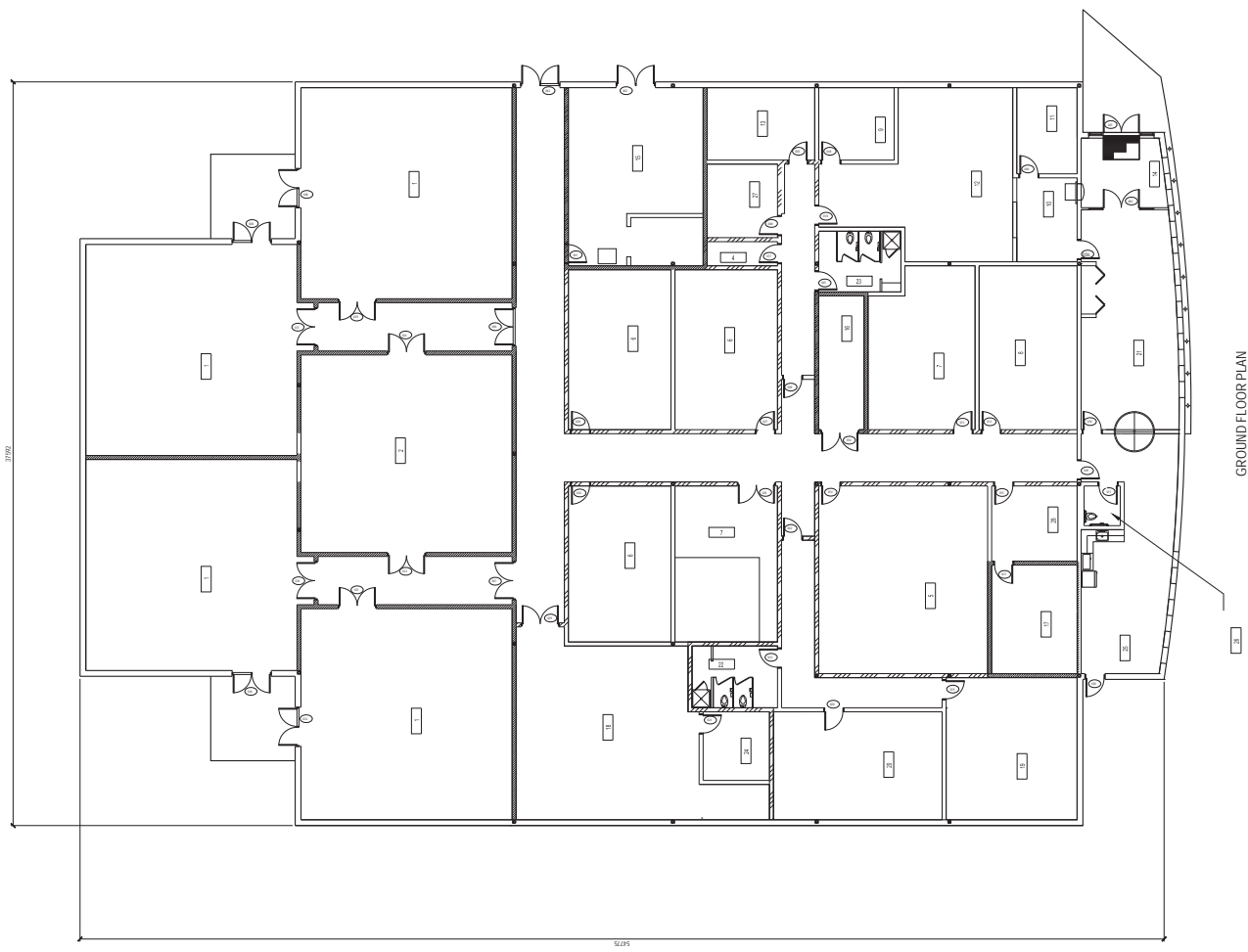

GROUND FLOOR PLAN  
 SCALE 1:100