

Plan n° 06 : _____

Professionnels :
ARCHITECTES
Guilmette Latre
194, boul. Saint-Joseph Est
Montréal (Québec) H2T 1H5
Téléphone/téléphone (514) 286-6663
Télécopieur/fax (514) 286-1017

NOTES:
1- NO DIMENSIONS SHOULD BE MESURED DIRECTLY ON THE DRAWINGS. MEASURES NE DEVENT ÊTRE PRISES DIRECTEMENT SUR LES DESSINS.
2- ALL DIMENSIONS TO BE COMPARED ON-SITE (OU SUR LES DIMENSIONS SONT EN TOUTES AU CHANTIER)

| REV. | DATE | ÉMISSIONS | PAR | VERB. | APP. |
|--------------|------------|----------------------------------|-----|-------|------|
| 01 | 2016-04-27 | ÉMS POUR AÉRIENNA ET LES PESSINS | NS | AS | LL |
| Séquentiel : | | | | | |

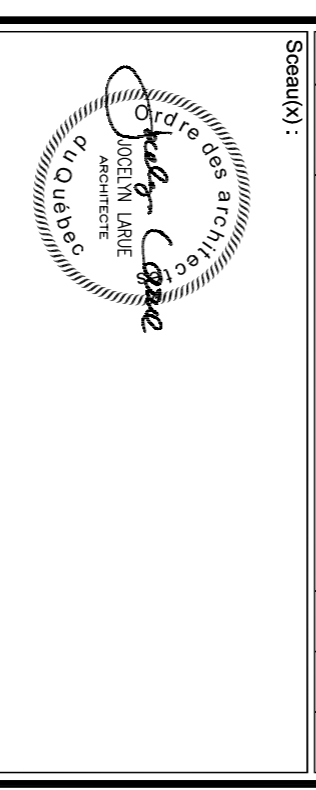

Projet : **Aéroport Kuujuaq Aéroport**
Réfection de l'édifice Polyvalent
Multipurpose building restoration

Ti06 : **AMÉNAGEMENT LAYING OUT**
PLAN D'AMÉNAGEMENT DES MEZZANINES
MEZZANINE DEVELOPMENT PLAN

Designé par : **Nathalie Shuza** Date org. : **2017-03-13**
Conçu par : **Josephin Latre, Arch.** Chargé de projet : **Josephin Latre, Arch.**
Vérifié par : **Annie Guilmette, Arch.** Projet n° : **R.079464.001**
Approuvé par : **Josephin Latre, Arch.** Référence : **635404-0000**
Échelle : _____ Rév. n° : **0**

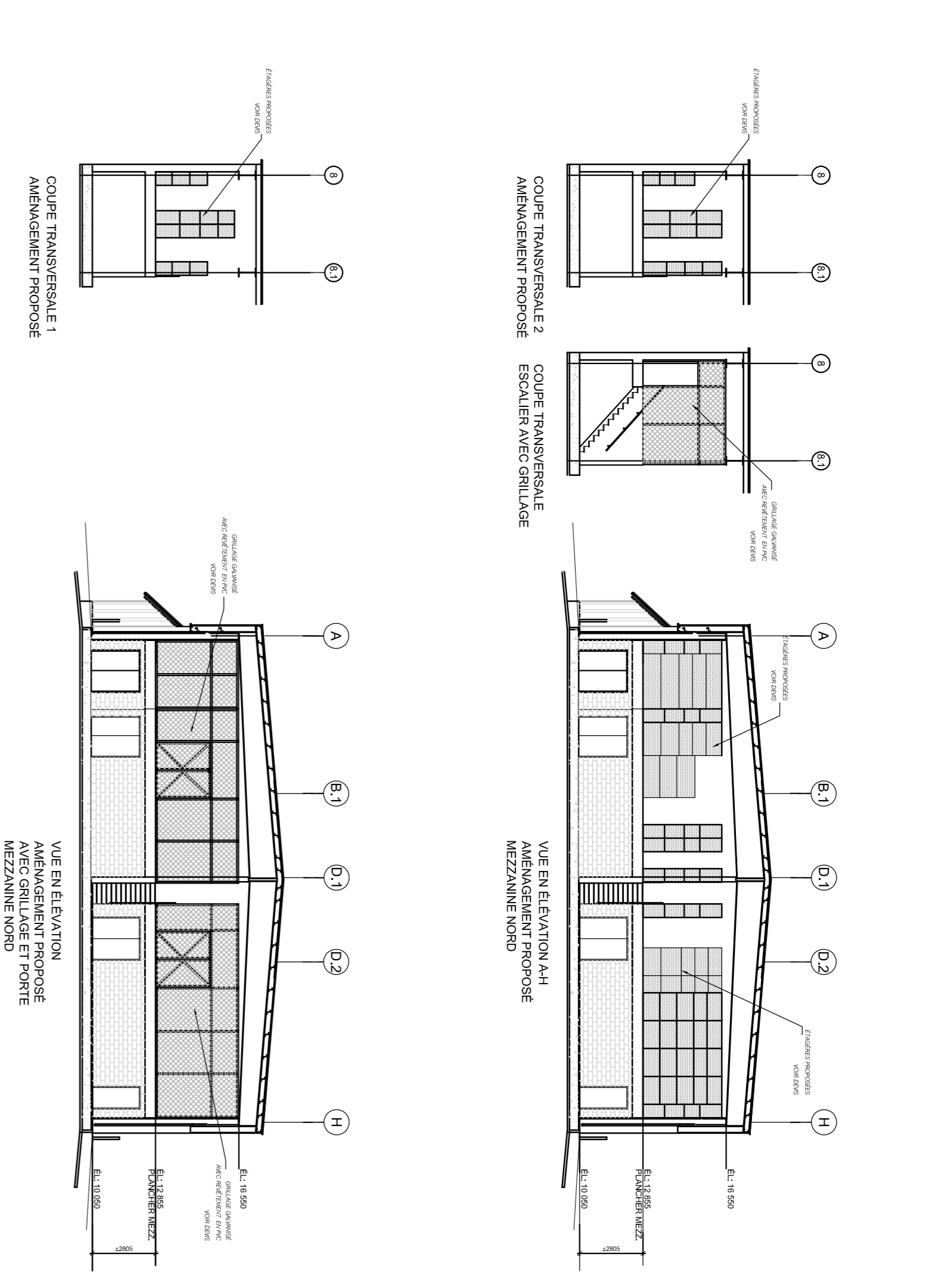

MEZZANINE NORD

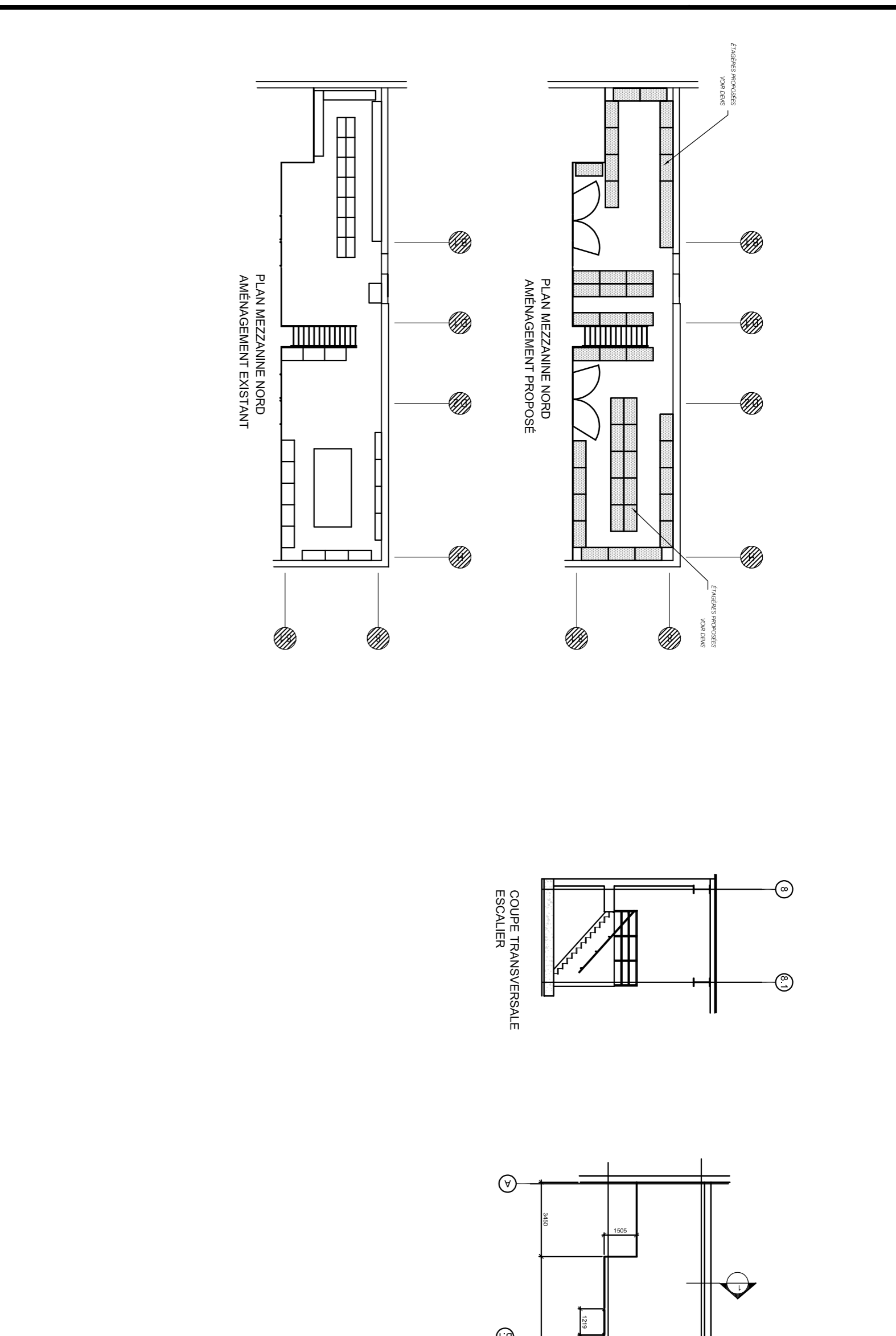

MEZZANINE SUD

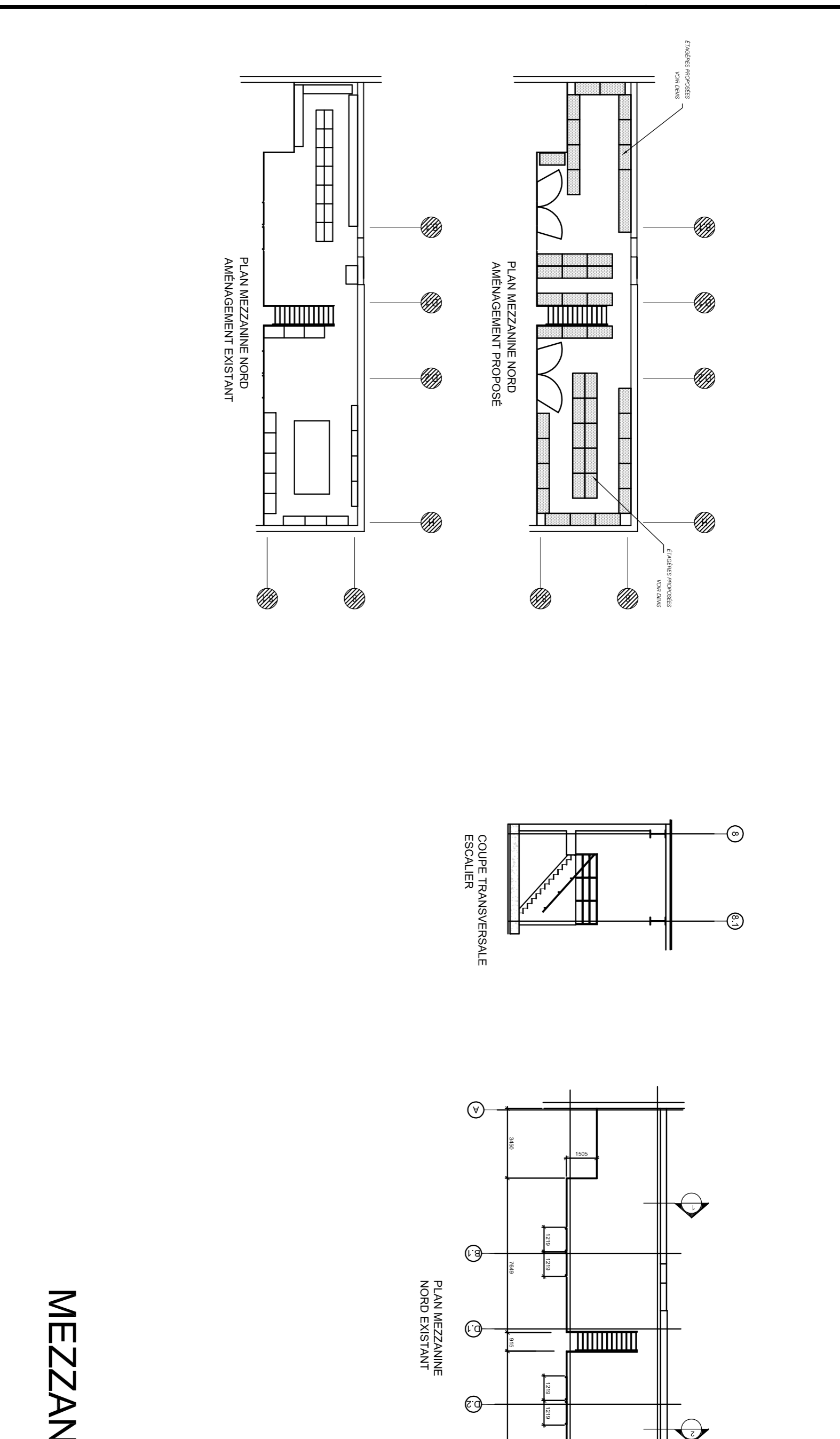

MEZZANINE CENTRAL