



RETURN BIDS TO:

RETOURNER LES SOUMISSIONS À:

Bid Receiving - PWGSC / Réception des soumissions -
TPSGC

11 Laurier St. / 11, rue Laurier

Place du Portage, Phase III

Core 0B2 / Noyau 0B2

Gatineau, Québec K1A 0S5

Bid Fax: (819) 997-9776

SOLICITATION AMENDMENT MODIFICATION DE L'INVITATION

The referenced document is hereby revised; unless otherwise indicated, all other terms and conditions of the Solicitation remain the same.

Ce document est par la présente révisé; sauf indication contraire, les modalités de l'invitation demeurent les mêmes.

Comments - Commentaires

Vendor/Firm Name and Address

Raison sociale et adresse du
fournisseur/de l'entrepreneur

Issuing Office - Bureau de distribution

Vehicles & Industrial Products Division
11 Laurier St./11, rue Laurier
7A2, Place du Portage, Phase III
Gatineau, Québec K1A 0S5

Title - Sujet Water Tank Install on Truck Chassis	
Solicitation No. - N° de l'invitation W8476-185810/B	Amendment No. - N° modif. 006
Client Reference No. - N° de référence du client 6000419886	Date 2018-08-22
GETS Reference No. - N° de référence de SEAG PW-\$\$HP-930-75000	
File No. - N° de dossier hp930.W8476-185810	CCC No./N° CCC - FMS No./N° VME
Solicitation Closes - L'invitation prend fin at - à 02:00 PM on - le 2018-08-29	Time Zone Fuseau horaire Eastern Daylight Saving Time EDT
F.O.B. - F.A.B. Plant-Usine: <input type="checkbox"/> Destination: <input checked="" type="checkbox"/> Other-Autre: <input type="checkbox"/>	
Address Enquiries to: - Adresser toutes questions à: D'Allaire, Yvonne	Buyer Id - Id de l'acheteur hp930
Telephone No. - N° de téléphone (873) 469-3359 ()	FAX No. - N° de FAX () -
Destination - of Goods, Services, and Construction: Destination - des biens, services et construction:	

Instructions: See Herein

Instructions: Voir aux présentes

Delivery Required - Livraison exigée	Delivery Offered - Livraison proposée
Vendor/Firm Name and Address Raison sociale et adresse du fournisseur/de l'entrepreneur	
Telephone No. - N° de téléphone Facsimile No. - N° de télécopieur	
Name and title of person authorized to sign on behalf of Vendor/Firm (type or print) Nom et titre de la personne autorisée à signer au nom du fournisseur/ de l'entrepreneur (taper ou écrire en caractères d'imprimerie)	
Signature	Date

AMENDMENT 006

This solicitation amendment is raised to respond to a bidder's question.

Q10.

In the pictures of the trucks, I noticed that there are items protruding past the back of the cab (battery boxes, air dryers, fuel tanks etc.).

Please let me know the dimension of how far back those items are from the cab and how much clear useable frame space there is from the front of the tire to those items. The reason is if the pump and hose reels need to go into a side cabinet, I have to make sure there is enough space to place a big enough cabinet in that area.

A10.

See below images for side profile references. For reference, the front and rear tires are 395/85R20.



Variant 1 Driver side
Variante 1 Côté conducteur



Variant 1 Passenger side
Variante 1 Côté conducteur

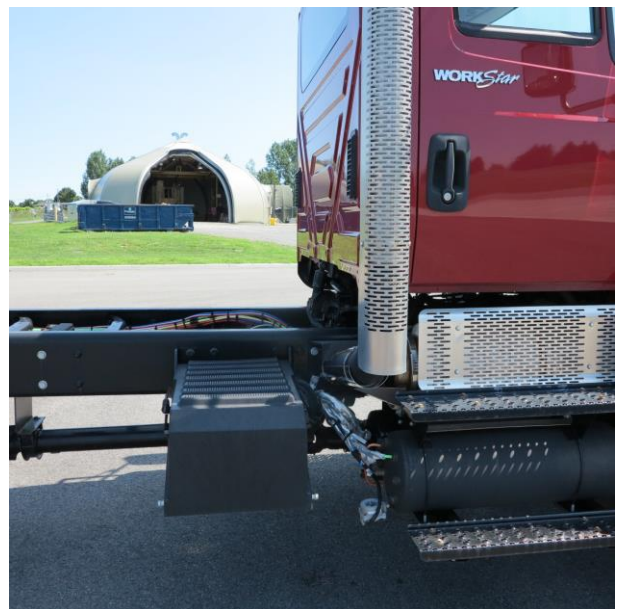



Variant 2 Driver side
Variante 2 Côté conducteur



Variant 2 Passenger side
Variante 2 Côté conducteur

