



RETURN BIDS TO:

RETOURNER LES SOUMISSIONS À:

Bid Receiving Public Works and Government
Services Canada/Réception des soumissions Travaux
publics et Services gouvernementaux Canada

1713 Bedford Row

Halifax, N.S./Halifax, (N.É.)

Halifax

Nova Scotia

B3J 1T3

Bid Fax: (902) 496-5016

SOLICITATION AMENDMENT MODIFICATION DE L'INVITATION

The referenced document is hereby revised; unless otherwise
indicated, all other terms and conditions of the Solicitation
remain the same.

Ce document est par la présente révisé; sauf indication contraire,
les modalités de l'invitation demeurent les mêmes.

Comments - Commentaires

THIS DOCUMENT CONTAINS A SECURITY
REQUIREMENT

Vendor/Firm Name and Address

Raison sociale et adresse du
fournisseur/de l'entrepreneur

Issuing Office - Bureau de distribution

Atlantic Region Acquisitions/Région de l'Atlantique
Acquisitions

1713 Bedford Row

Halifax, N.S./Halifax, (N.É.)

Halifax

Nova Scot

B3J 1T3

Title - Sujet Janitorial Services - Greenwood	
Solicitation No. - N° de l'invitation W0102-19006D/A	Amendment No. - N° modif. 003
Client Reference No. - N° de référence du client W0102-19-006D	Date 2018-08-29
GETS Reference No. - N° de référence de SEAG PW-\$HAL-219-10465	
File No. - N° de dossier HAL-8-81035 (219)	CCC No./N° CCC - FMS No./N° VME
Solicitation Closes - L'invitation prend fin at - à 02:00 PM on - le 2018-09-06	Time Zone Fuseau horaire Atlantic Daylight Saving Time ADT
F.O.B. - F.A.B. Plant-Usine: <input type="checkbox"/> Destination: <input checked="" type="checkbox"/> Other-Autre: <input type="checkbox"/>	
Address Enquiries to: - Adresser toutes questions à: Richard, Linda K.	Buyer Id - Id de l'acheteur hal219
Telephone No. - N° de téléphone (902) 402-9059 ()	FAX No. - N° de FAX (902) 496-5016
Destination - of Goods, Services, and Construction: Destination - des biens, services et construction:	

Instructions: See Herein

Instructions: Voir aux présentes

Delivery Required - Livraison exigée	Delivery Offered - Livraison proposée
Vendor/Firm Name and Address Raison sociale et adresse du fournisseur/de l'entrepreneur	
Telephone No. - N° de téléphone Facsimile No. - N° de télécopieur	
Name and title of person authorized to sign on behalf of Vendor/Firm (type or print) Nom et titre de la personne autorisée à signer au nom du fournisseur/ de l'entrepreneur (taper ou écrire en caractères d'imprimerie)	
Signature	Date

MODIFICATION 3

Cet amendement est publié en réponse aux questions suivantes:

Question 1:

Pendant la traversée, il a été indiqué qu'il n'y avait rien à faire sur la terrasse de la piscine, mais selon les spécifications, il y a des tâches quotidiennes. Lequel devrions-nous enchérir?

Réponse:

La piscine ne doit pas être nettoyée par des entrepreneurs.

Question 2:

Il a été indiqué que la piste du gymnase ne devait être balayée que par des chaussures d'intérieur. Est-ce correct?

Réponse:

Balayé et nettoyé selon les besoins.

Question 3:

Il a été indiqué que nous ne nettoyons que les sections du bureau dans les cintres. Cependant, l'appel d'offres parle de nettoyage des sols en ciment. Laquelle est correcte?

Réponse:

Ne pas nettoyer les zones d'atelier.

Question 4:

Y a-t-il une carte de toutes les différentes cartes?

Réponse:

Non.

Question 5:

Y a-t-il un agencement des bâtiments?

Réponse:

Veuillez trouver ci-joint

Question 6:

L'appel d'offres fournit une estimation du coût des fournitures consommables si le coût annuel est supérieur à ce que le projet contractuel permet de récupérer

Réponse:

Non.

Question 7:

Le document d'appel d'offres indique que le gymnase doit être nettoyé 7 jours par semaine. Cependant, pendant la visite, on nous a dit que 5 jours est ce qui est actuellement fourni. Pouvez-vous fournir des précisions?

Réponse

7 jours comme indiqué dans le document d'appel d'offres.

Question 8

L'appel d'offres parle des zones de cadets. Je ne me souviens pas d'avoir montré des zones de cadets, sont-ils réellement inclus?

Réponse:

La seule zone que les cadets utilisent en été est l'UMA et tous les soumissionnaires ont été présentés dans la zone au moment de la visite du site.

Question 9

Les spécifications indiquent que la neige doit être enlevée au plus tard à 7h30 du matin. Est-ce que cela inclut le samedi, le dimanche et les jours fériés pour tous les bâtiments ou seulement ceux qui sont ouverts pendant ces jours?

Réponse:

Juste ceux ouverts pendant ce temps.

Question 10

3.14.7- dit extérieur propre de tous les conduits, lumières, tuyaux, etc.- à quelle hauteur?

Réponse:

Nettoyage élevé jusqu'à 10 pieds.

Question 11

Les bâtiments nécessitant un nettoyage de 7 jours par semaine doivent-ils être nettoyés les jours fériés?

Réponse:

Non

Question 12:

Section 3.1.4.2.2 - Pourriez-vous s'il vous plaît confirmer que l'utilisation d'acide chaque semaine pour nettoyer / détartrer les urinoirs est acceptable.

Réponse:

Aucun acide ne doit être utilisé à Greenwood à 14 ailes, la base est devenue complètement VERTE, ce qui est nécessaire pour utiliser des produits écologiques.

Question 13:

Section 3.1.4.3.4 - Confirmez-vous le nombre de couches de cire que nous devons appliquer sur tous les revêtements de sol résilients pour la seule fois incluse dans le prix du contrat et pour les autres heures demandées?

Réponse:

2

Question 14:

Section 3.1.4.7 - Appareils surélevés... Pourriez-vous s'il vous plaît confirmer la hauteur pour les conduits et les lumières et si un élévateur à ciseaux est nécessaire.

Réponse:

Ascenseur à ciseaux non requis

Question 15

Section 3.2.4.14 - Pourriez-vous s'il vous plaît aviser qui fournit la fonte de glace pour les trottoirs, etc. et où la fonte des glaces est conservée. Il indique également que la fonte des glaces est utilisée sur les trottoirs à 3 m des entrées. Quelle longueur de trottoir faut-il espérer dégager?

Réponse:

Routes et terrains, tous les bâtiments ont un bac jaune rempli au besoin.

Question 16

Section 3.4.1.3 - Espace de bureau - Voulez-vous s'il vous plaît indiquer si l'espace fournit Internet? Où nous stockons des produits en papier, etc. sont ces zones verrouillables.

Réponse:

Pas d'internet fourni. Il y a une salle de nettoyage verrouillable dans chaque bâtiment.

Question 17

Quel est le nombre estimé de rouleaux d'essuie-tout utilisés quotidiennement dans le gymnase?

Réponse :

20 caisses de essuite-tout, 6 par boîte, sont utilisées sur une base mensuelle.

Tous les autres termes et conditions demeurent inchangées. Aucune autre question ne sera répondue.

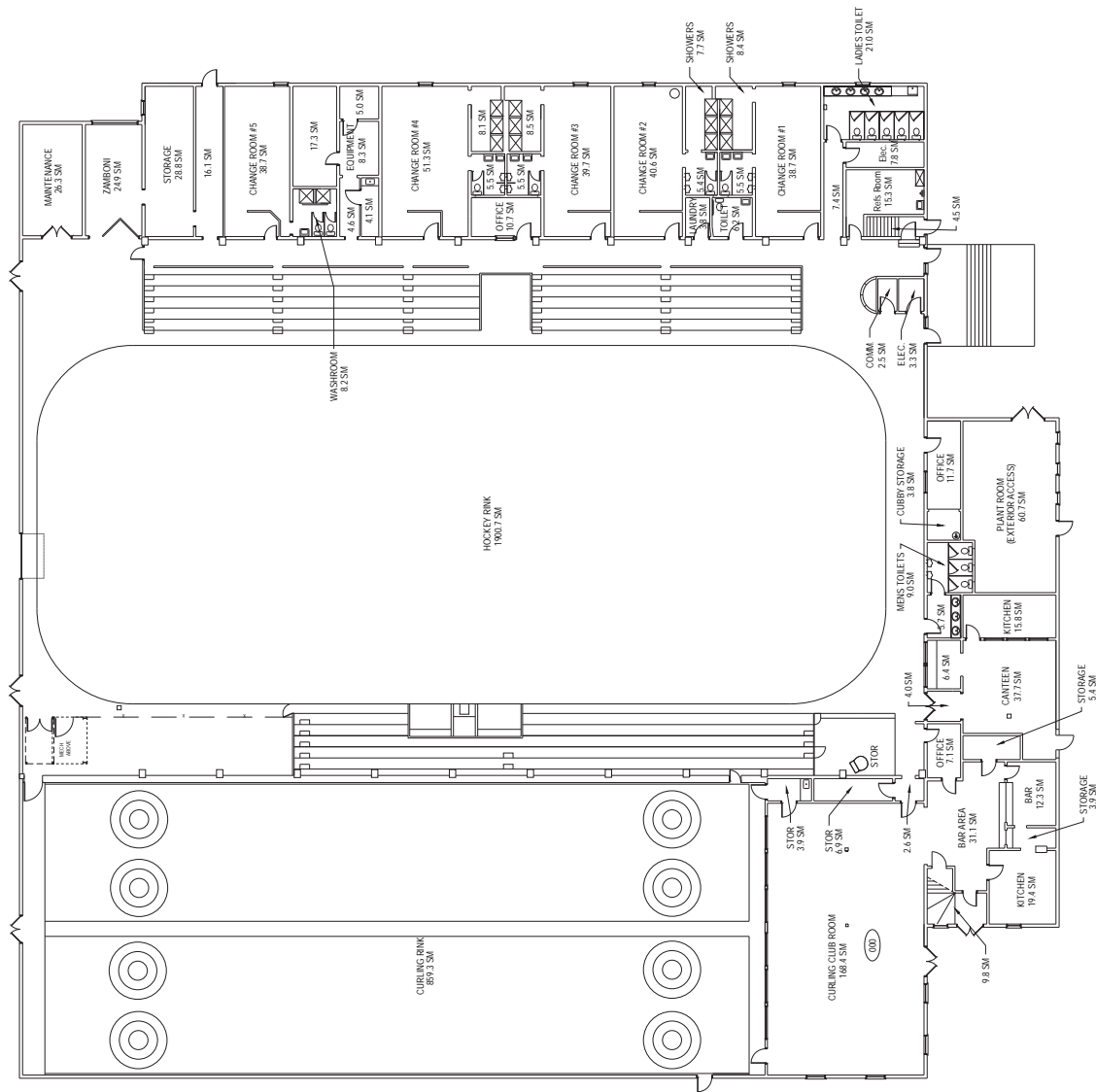

NET AREA = 3666.0 sm
GROSS AREA = 3822 sm

GROUND FLOOR PLAN

[illegible]

LOCATION | EMPLOYMENT

14 WING GREENWOOD

GREENWOOD

NOVA SCOTIA
PROJECT LIBRARIET

PROJECT | PROJECT

B015
GREENWOOD GARDENS

GREENWOOD GARDENS

USER	DATE
------	------

LECTURE 2015/0

177

GROUND FLOOR PLAN

REVIEWED | REVU

XX XX	DEES O AGILE
---------	----------------

PROJ MGR	
SINÉ	

REFÉ	DES MGR G
------	-------------

		FRE NCEN
N		

OTF PF NO. NO. DP

1	0444 0004
L. DESSIN	

1068-1112-7

Canada

1111

14 WING GREENWOOD GREENWOOD NOVA SCOTIA		B018 NPF HEADQUARTERS	
LOCATION / EMPLACEMENT		PROJECT / PROJET	
14 WING GREENWOOD GREENWOOD NOVA SCOTIA		B018 NPF HEADQUARTERS	
TRADE / MÉTIER		DATE	
ARCHITECTURE		2015/09/01	
SUBJECT / SUJET		GROUND FLOOR PLAN	
PRODUCTION		DESIGNED / ÉTUDE	
DESIGNED / ÉTUDE		DRAWN / DESINE	
DRAWN / DESINE		CHECKED / VÉRIFIÉ	
CHECKED / VÉRIFIÉ		COORDINATION	
COORDINATION		WEB NO. / NO. WEB	
WEB NO. / NO. WEB		PP NO. / NO. PP	
PP NO. / NO. PP		DWG NO. / NO. DWG	
DWG NO. / NO. DWG		L-6111-5018_1G	
L-6111-5018_1G		Canada	

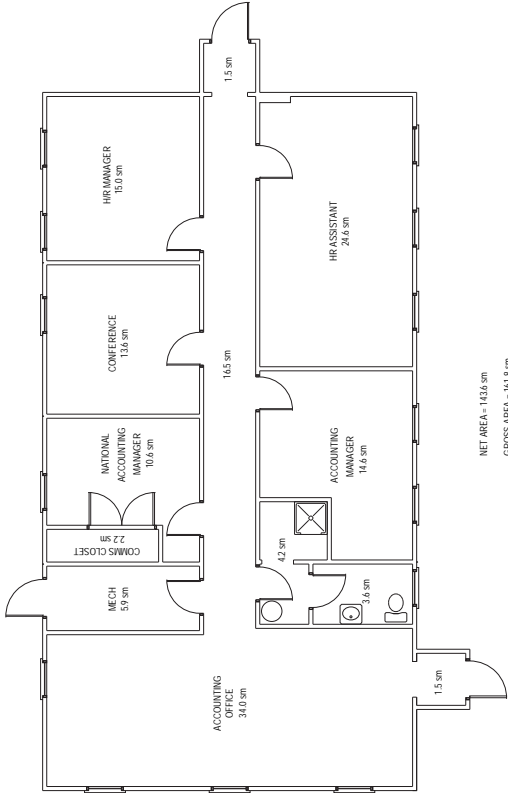

GROUND FLOOR PLAN
SCALE: 1:50

Canada™

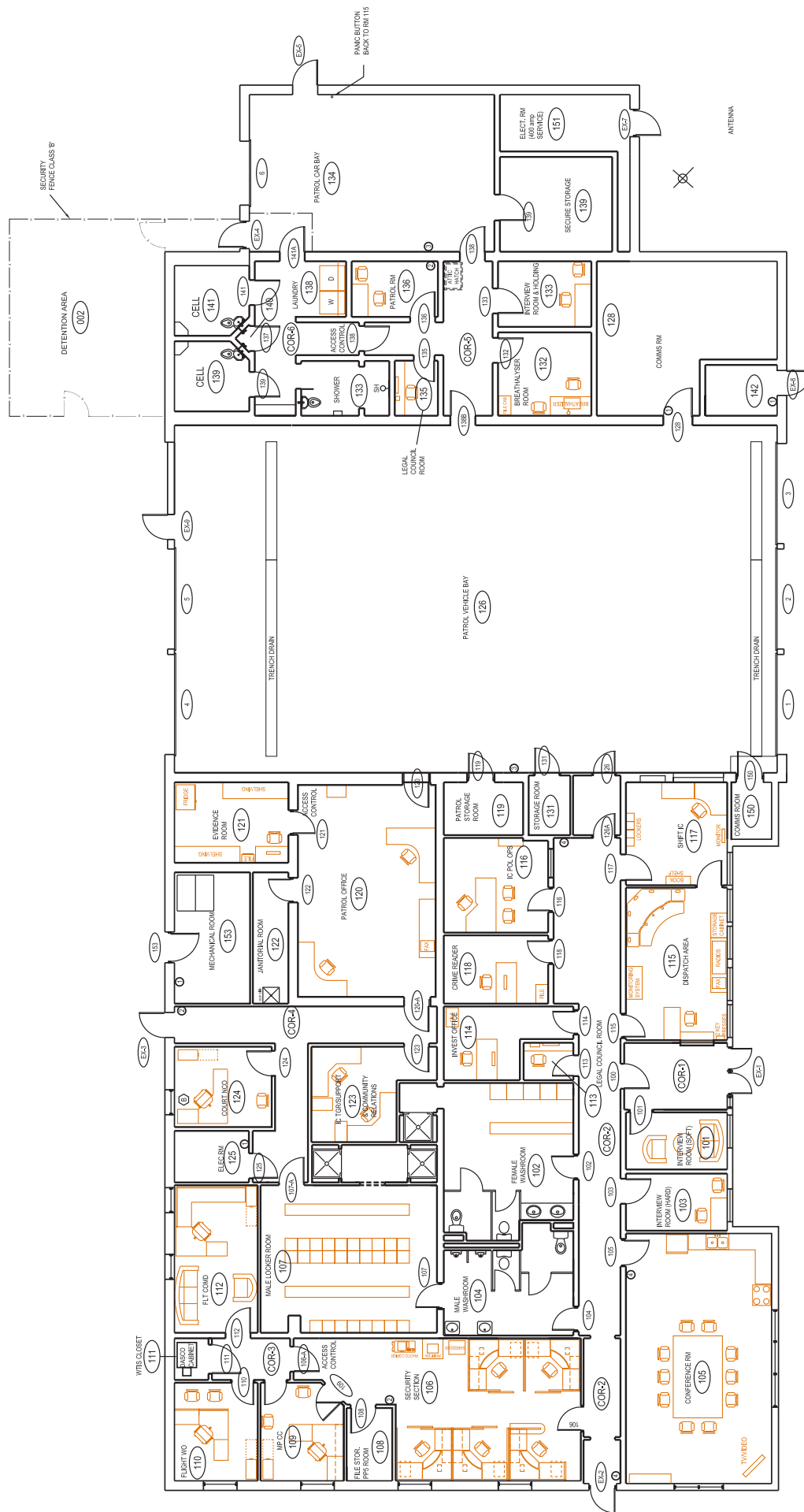

This design is an instrument of service and is protected by copyright, copyright for the consultant's instrument of service belongs to the consultant. Copying or using electronic copies, may only be used for the purpose intended and for a one-time use, on the same site, and for the same project and may not be offered for sale or transfer without the express written consent of the consultant.

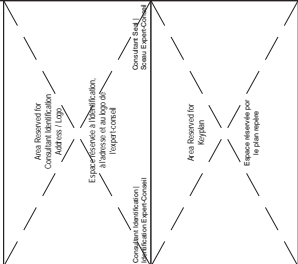

SCALE ÉCHELLE				
NO.	DATE	REVISION	REVISION DESCRIPTION	XX APPR.

LOCATION | EMPLOYMENT
14 WING GREENWOOD
GREENWOOD
NOVA SCOTIA
PROJECT | PROJECT

ADMINISTRATION BUILDING	DATE
TRADE / MÉTIER	2017/5/09/01
ARCHITECTURE	

PRODUCTION DE SIGNÉ ETUDIÉ	REVIEWED REVU	DIS O AGENT CONC
CHAWAN DESIGNÉ	XX XX	PROJ MGE G ST REVU

CHÉ CHÉ D VERIFIÉ		DES MOR GEST CONC
COORDINATION		FIRE INCENDIE
WBS NO. NO. OTTP	PF NO. NO. DP	

Canada
1997
Sheet 1 of 1

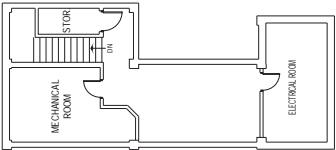

BASEMENT FLOOR PLAN
SCALE: 1/100



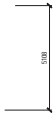

GROUND FLOOR PLAN
SCALE: 1/100

[illegible]

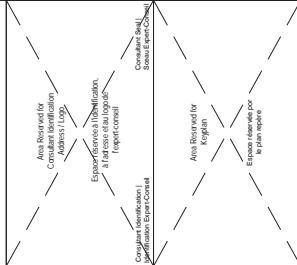

	#	YTD ID	REVISION DESCRIPTION	X X	
	NO.	DATE	REVISION	APPL	
	SCALE / DOBELLE				

LOCATION | EMPACEMENT
14 WING GREENWOOD
GREENWOOD
NOVA SCOTIA
PROJECT | PROJET

B208 FITNESS CENTER		TRADE MEET ARCHITECTURE	DATE 2015/09/01
------------------------	--	------------------------------	--------------------

GROUND FLOOR PLAN		REVIEWED BY	DESIGN AGENT CONC
PRODUCTION	DESIGNED BY	SATIS	PROJECT AGENT CONC
SHAWN DESIGNE			
CHOCKED VENTIL			
M.E.D.			
COORDINATION			
WBS NO. 100.070	PF NO. 100.070		

DWG. NO. / NO. DES.SIN L-G111-8901-302

Canada

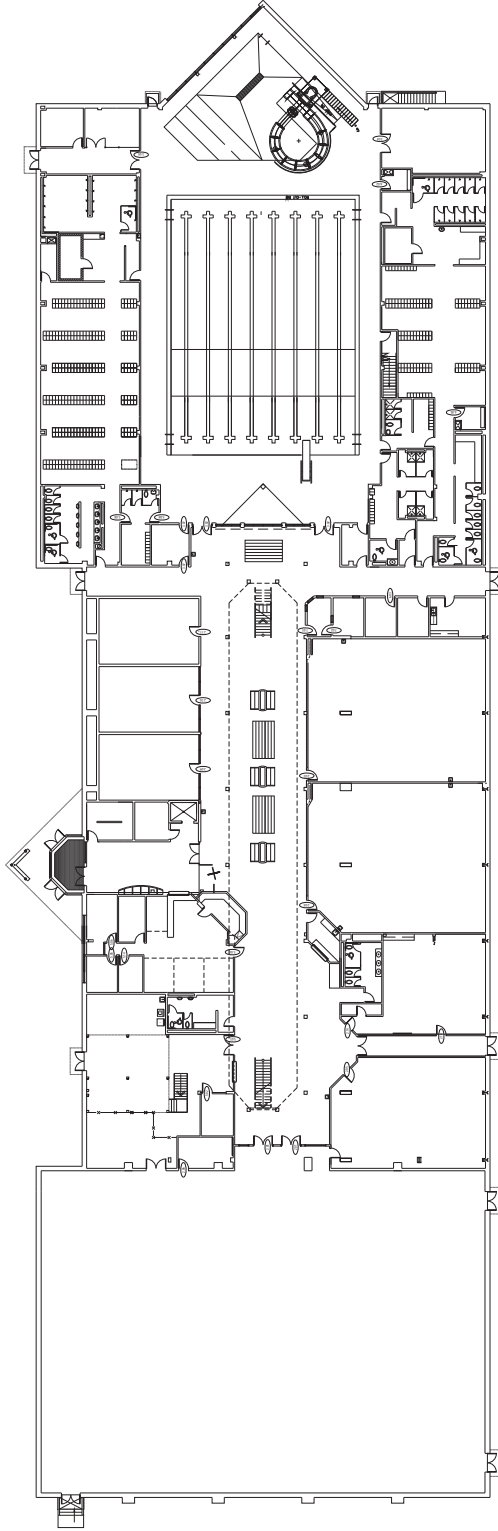

GROUND FLOOR PLAN
SCALE: 1/200



Area Reserved for
kayplan

[illegible]

14 WING GREENWOOD
GREENWOOD
NOVA SCOTIA

BIRCHALL TRAINING CENTER		DATE	2017/09/01
TRADE NAME ARCHITECTURE		SUBJECT NAME	

LEVEL 2 FLOOR PLAN

DESIGN ÉTUDE	REVIEWED REVU	DES O AGENT CONC
DRAWN DESSINÉ		PROMGR TEST PROJ

J.L.			
CHECKED VÉRIFIÉ			DES MOR GEST CONC
COORDINATION			FRE INCENIE

WBS NO. NO. QTP	PF NO. NO. DP
-------------------	-----------------

Canada



This design is an instrument of service and is protected by copyright, copyright for the consultant's instrument of service belongs to the consultant. Copies in electronic form, may only be used for the purpose intended and for a one-time use, on the same file, and for the same project and may not be offered for sale or transfer without the express written consent of the consultant.

à l'adresse et au logo de
l'expert-conseil

SCALE / ÉCHELLE			
NO.	DATE	REVISION	APPR.
#	YYYYMMDD	REVISION DESCRIPTION	XX

LOCATION | EMPLACEMENT
14 WING GREENWOOD
GREENWOOD
NOVA SCOTIA
PROJECT | PROJECT

B221
CHALLCE

TRADE MÉTIER	DATE
ARCHITECTURE	2015/09/01
SUBJECT SUIJET	

BASEMENT FLOOR PLAN

PRODUCTION	REVIEWED / REVU	DES O / AGENT CONC
DESIGNED / ETUDIÉ	DATA	
DRAWN / DESINÉ		PROJ MOR / GÉST PROJ
CHECKED / VÉRIFIÉ		DES MOR / GÉST CONC
COORDINATION		FIRE / INCENDIE
WBS NO / NO. QTP		PF NO / NO. DP

L-G111

Canada

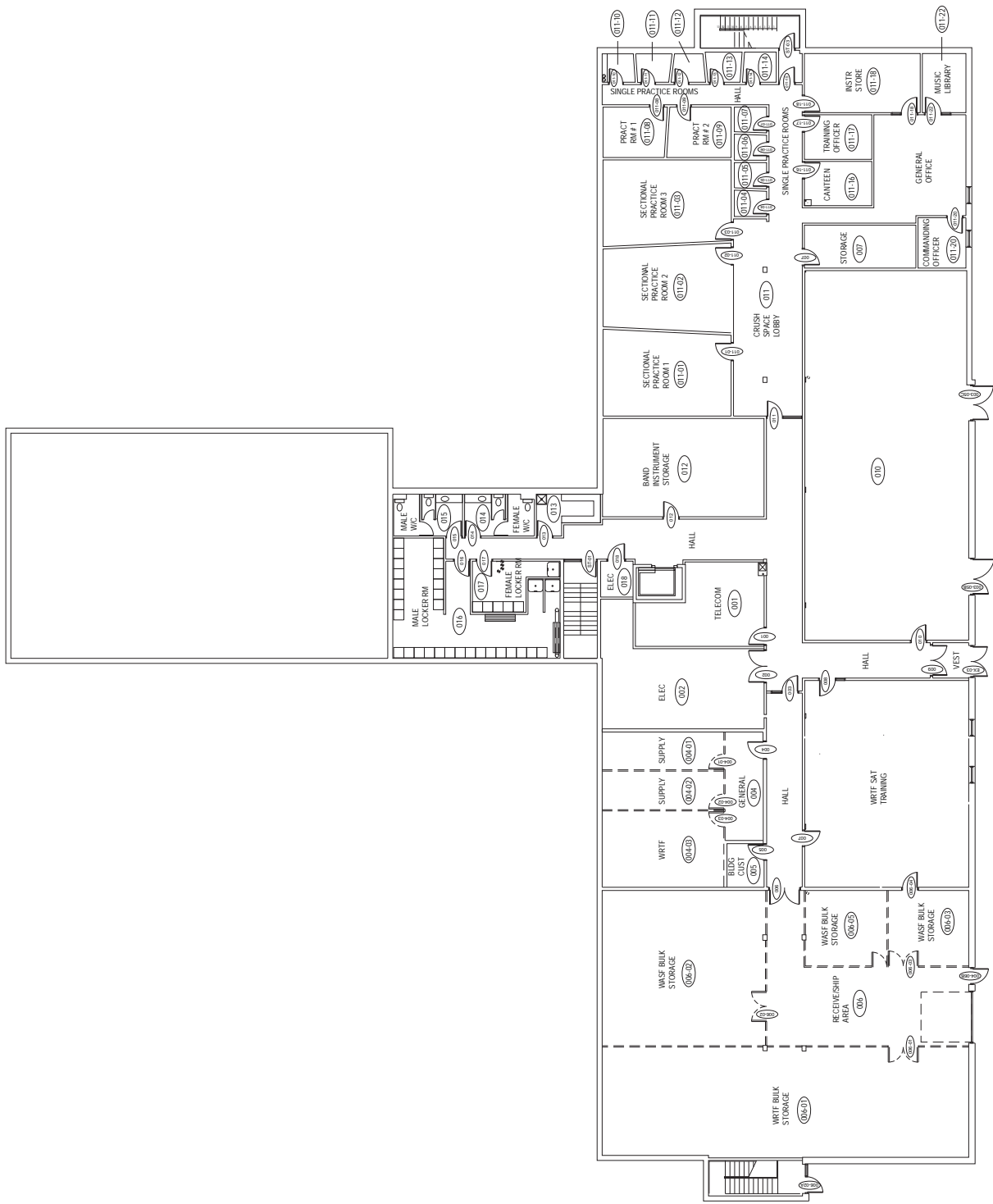

BASEMENT FLOOR PLAN
SCALE: 1/100



[illegible]

LOCATION | EMPLACEMENT
14 WING GREENWOOD
GREENWOOD
NOVA SCOTIA
PROJECT | PROJECT

B221 BIRCHALL TRAINING CENTER		DATE 2015/09/01
TRADE INVENTOR ARCHITECTURE		SUBJECT INVENT

GROUND FLOOR PLAN

[illegible]

Canada



B252

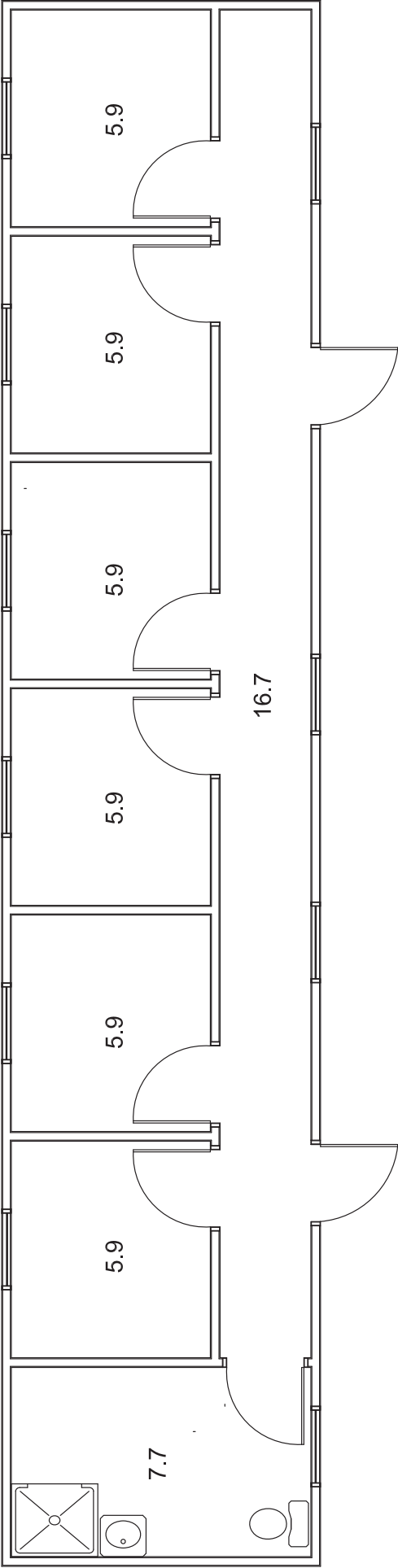

GROSS AREA 68.1
NET AREA 59.8
ROOF AREA 68.1

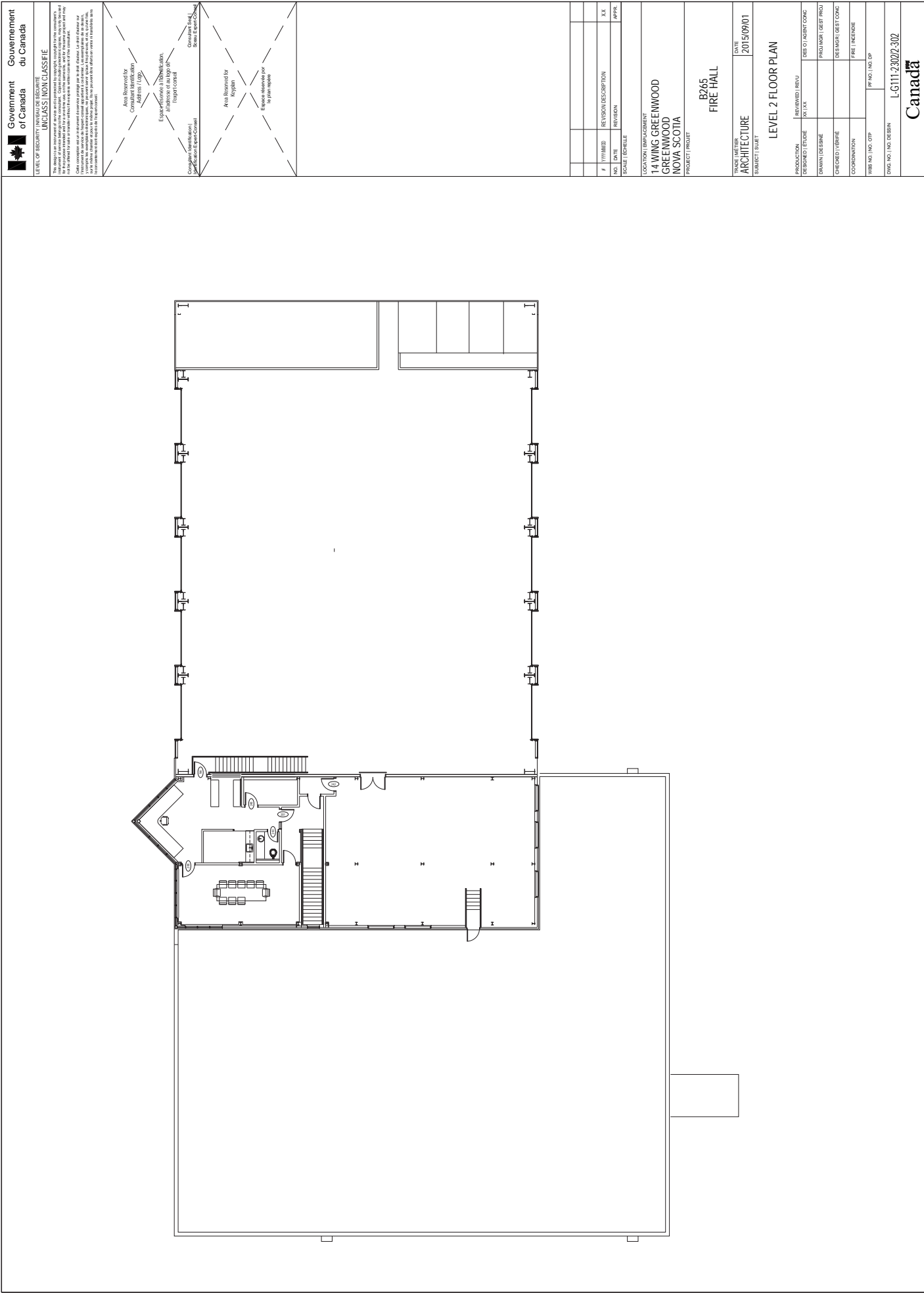



Government of Canada

Gouvernement du Canada

LEVEL OF SECURITY

UNCLASSIFIED

UNCLASSIFIÉ

The Release or Disclosure of this document is not restricted by the provisions of the Access to Information Act or the provisions of the Loi sur l'accès à l'information. This document is released under the provisions of the Access to Information Act or the provisions of the Loi sur l'accès à l'information. The Release or Disclosure of this document is not restricted by the provisions of the Access to Information Act or the provisions of the Loi sur l'accès à l'information. This document is released under the provisions of the Access to Information Act or the provisions of the Loi sur l'accès à l'information.

Area Reserved for Consultant Identification
Zone réservée pour l'identification du consultant

Expansions / Extensions
Ajouts et du logo des
Transport Canada

Consultant Identification
Identification du consultant

Consultant Seal
Sceau du consultant

Area Reserved for Signature
Zone réservée pour la signature

Expansions / Extensions
Ajouts et du logo des
Transport Canada

#	THUMB	REVISION DESCRIPTION	DATE	BY	APPR.
NO.	DATE	REVISION			
SCALE / ÉCHELLE					

LOCATION / EMPLACEMENT
14 WING GREENWOOD
GREENWOOD
NOVA SCOTIA
PROJECT / PROJET

B265
FIRE HALL

TRADE / MÉTIER
ARCHITECTURE
SUBJECT / SUJET

DATE
2015/09/01

LEVEL 2 FLOOR PLAN

PRODUCTION	DESIGNED / ÉTUDE	NO. / N°	DATE OF AGENT CONC.
DRAWN / DÉSSINÉ	PHOTOGRAPH / PHOTO	DESIGNED / ÉTUDE	DATE OF AGENT CONC.
CHECKED / VÉRIFIÉ	DESIGNED / ÉTUDE	DATE OF AGENT CONC.	DATE OF AGENT CONC.
COORDINATION	DATE OF AGENT CONC.	DATE OF AGENT CONC.	DATE OF AGENT CONC.
WBS NO. / NO. CDP	PP NO. / NO. DP	DATE OF AGENT CONC.	DATE OF AGENT CONC.

DWG. NO. / NO. DESIGN
L-G111-23022-302

Canada

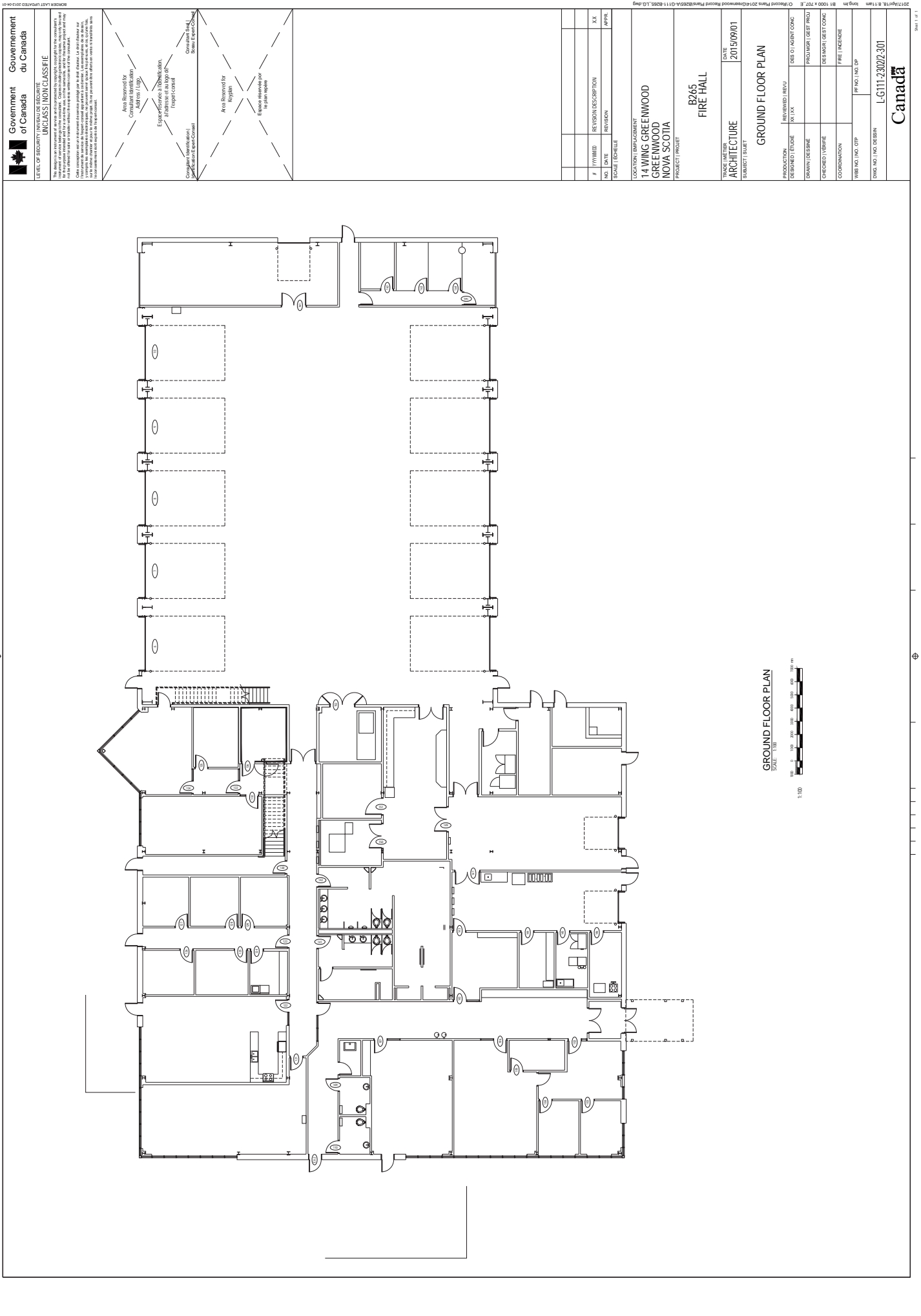



Government of Canada

Gouvernement du Canada

LEVEL OF SECURITY

UNCLASSIFIED

UNCLASSIFIÉ

The Release or Disclosure of this document is not controlled by the Access to Information Act / La diffusion ou la divulgation de ce document n'est pas contrôlée par la Loi sur l'accès à l'information. However, the release or disclosure of this document may be subject to the provisions of the Access to Information Act / Cependant, la diffusion ou la divulgation de ce document peut être soumise aux dispositions de la Loi sur l'accès à l'information.

Area Reserved for Consultant Identification
Zone réservée pour l'identification du consultant

Expansions / Extensions
Ajouts et du logo des
l'expert conseil

Consultant Identification
Identification de l'expert-conseil

Consultant's Seal
Sceau de l'expert-conseil

Area Reserved for Client
Zone réservée pour le client

Expansions / Extensions
Ajouts et du logo des
l'expert conseil

Consultant's Seal
Sceau de l'expert-conseil

#	THUMB	REVISION DESCRIPTION	X/L
NO	DATE	REVISION	APPR.

LOCATION / EMPLACEMENT

14 WING GREENWOOD
GREENWOOD
NOVA SCOTIA

PROJECT / PROJET

B265
FIRE HALL

TRADE / MÉTIER

ARCHITECTURE

SUBJECT / SUJET

2015/09/01

PRODUCTION

DESIGNED / ÉTUDE

DRAWN / DESINÉ

CHECKED / VÉRIFIÉ

COORDINATION

WEB NO / NO. CDP

DESIGN NO / NO. DESIGN

DESIGNER / CONCEPTEUR

PHOTOGRAPH / GÉNÉRALISTE

DESIGNER / CONCEPTEUR

FIRE / INCENDIE

PP NO / NO. DP

DATE

2015/09/01

GROUND FLOOR PLAN

SCALE / ÉCHELLE

1:100

14 WING GREENWOOD
GREENWOOD
NOVA SCOTIA

B265
FIRE HALL

TRADE / MÉTIER

ARCHITECTURE

SUBJECT / SUJET

2015/09/01

PRODUCTION

DESIGNED / ÉTUDE

DRAWN / DESINÉ

CHECKED / VÉRIFIÉ

COORDINATION

WEB NO / NO. CDP

DESIGN NO / NO. DESIGN

DESIGNER / CONCEPTEUR

PHOTOGRAPH / GÉNÉRALISTE

DESIGNER / CONCEPTEUR

FIRE / INCENDIE

PP NO / NO. DP

DATE

2015/09/01

GROUND FLOOR PLAN

SCALE / ÉCHELLE

1:100

14 WING GREENWOOD
GREENWOOD
NOVA SCOTIA

B265
FIRE HALL

Sheet 1 of 1

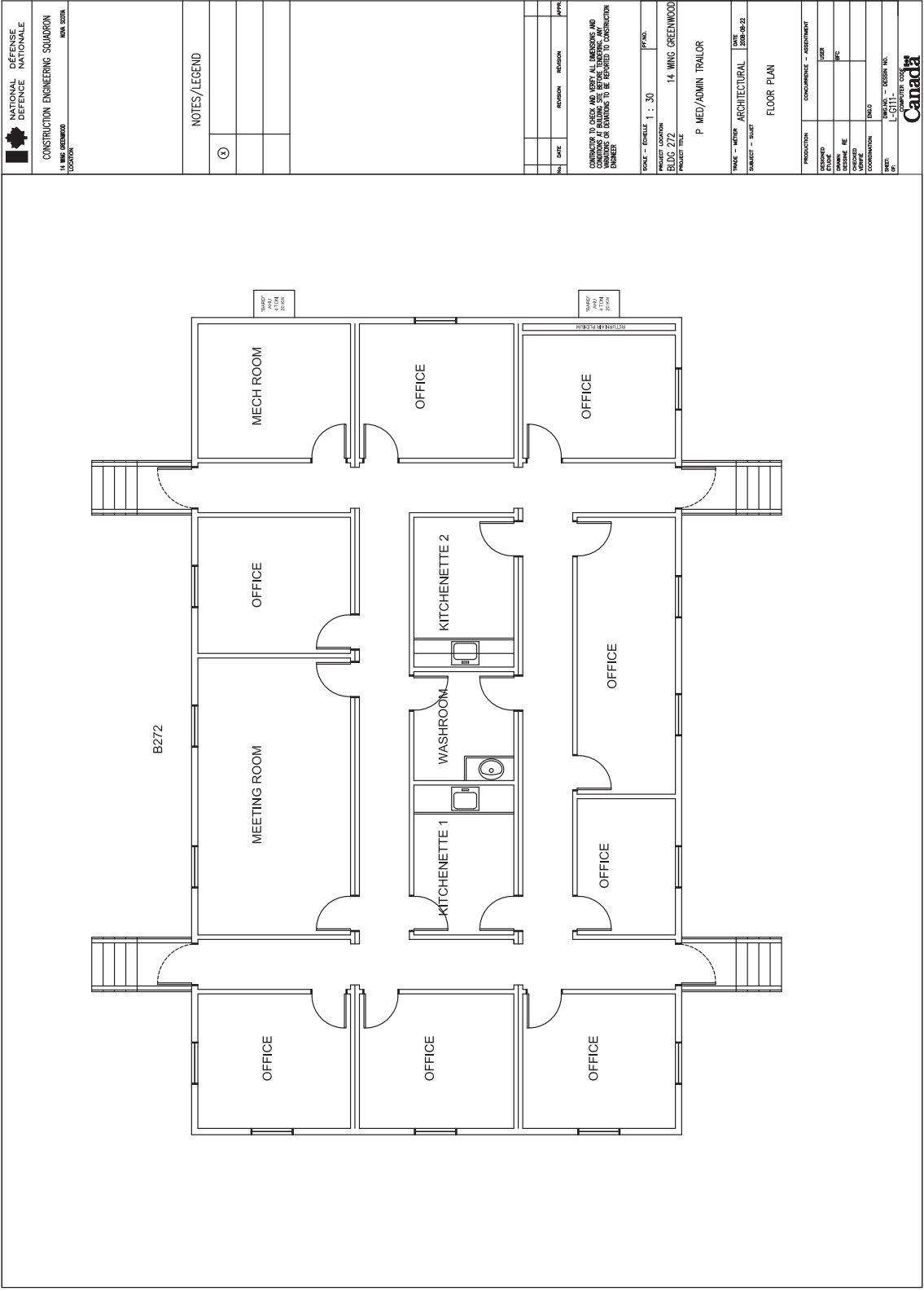

 NATIONAL DÉFENSE NATIONALE	
CONSTRUCTION ENGINEERING SQUADRON	
14 WING GREENWOOD	WING 3070A
LOCATION	

NOTES / LEGEND	
①	

DATE	REVISION	REVISION	APP'D

CONTRACTOR TO CHECK AND VERIFY ALL DIMENSIONS AND LOCATIONS OF ALL WORK. ANY DISCREPANCIES OR OMISSIONS IN DRAWINGS TO BE REPORTED TO CONSTRUCTION ENGINEER

SCALE - SHEET	1 : 30	PF 300
PROJECT LOCATION	14 WING GREENWOOD	
PROJECT TITLE	P MED/ADMIN TRAILOR	

TRAILOR - MED/ADMIN	ARCHITECTURAL	DATE
SUBMITTAL - SHEET		2008-09-22

FLOOR PLAN	
PRODUCTION	CONSTRUCTION - ASSIGNMENT
DESIGNED	USER
DRAWN	DATE
CHECKED	BY
APPROVED	DATE
COORDINATOR	DATE
BY	DATE
DATE	DESIGN NO.
DATE	COMPUTER CODE

Canada

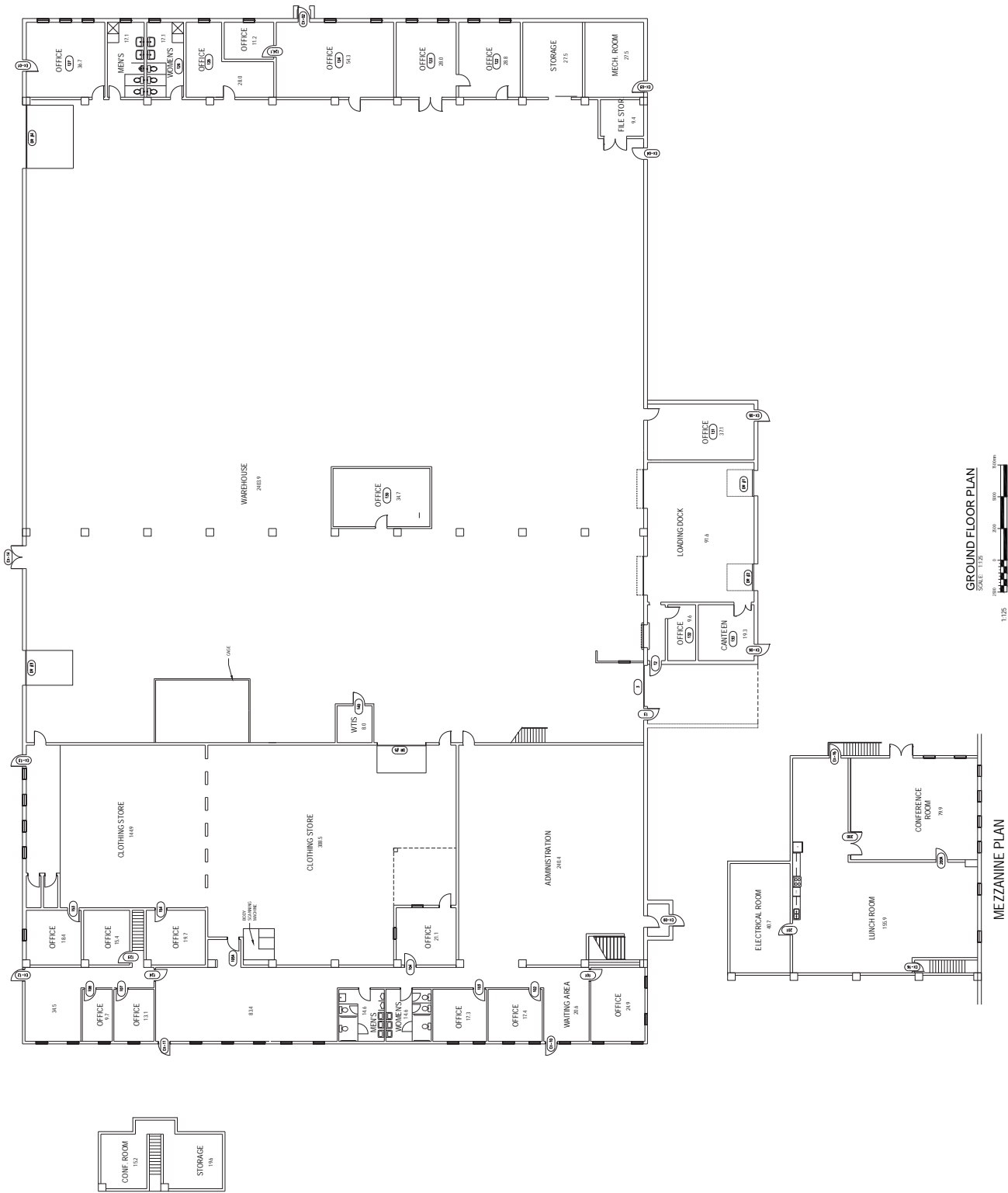

SCALE ÉCHELLE				
	NO.	DATE	REVISION	APPR.
	#	YYYY/MM/DD	REVISION DESCRIPTION	XX

LOCATION | EMPLACEMENT
14 WING GREENWOOD
GREENWOOD
NOVA SCOTIA
PROJECT | PROJECT

H002
HANGER NO. 2

TRADE MÉTIER	DATE
ARCHITECTURE	2015/09/01
SUBJECT SUJET	

GROUND FLOOR PLAN

PRODUCTION	DESIGNED / ETUDED	REVIEWED / REVU
DRAWN / DESINÉ	PROMOTED / GEST PROU	DESIGNING / AGENT CONC
CHECKED / VÉRIFIÉ	R.E.	DESIGNING / AGENT CONC
COORDINATION	FIRE / INCENDIE	
WBS NO. / NO. OTTP	RF NO. / NO. DP	
DWG NO. / NO. DESSIN		0111

Canada

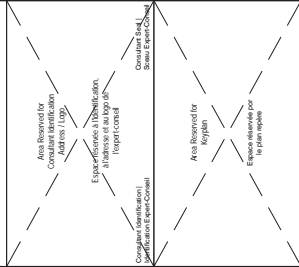

#	Y/M/D	REVISION DESCRIPTION	XX	
NO.	DATE	REVISION	APPL	
SCALE ÉCHELLE				

LOCATION | EMPLACEMENT
14 WING GREENWOOD
GREENWOOD
NOVA SCOTIA

H004
HANGER NO. 4

TRADE / MÉTIER	DATE
ARCHITECTURE	2015/09/01
SUBJECT / SUJET	

GROUND FLOOR PLAN

PRODUCTION DESIGNÉ (ÉTUDE)	REVIEWED / REVU	
	XX / XX	
DRAWN / DESINÉ	DESIGNOR / GEST PROU	DESIGNOR / AGENT CONC
CHECKED / VÉRIFIÉ	R.E.	DESIGNOR / GEST CONC
COORDINATION		FRE / INGENIEUR
WHS NO. / NO. ODP		FF NO. / NO. DP

L-G111-

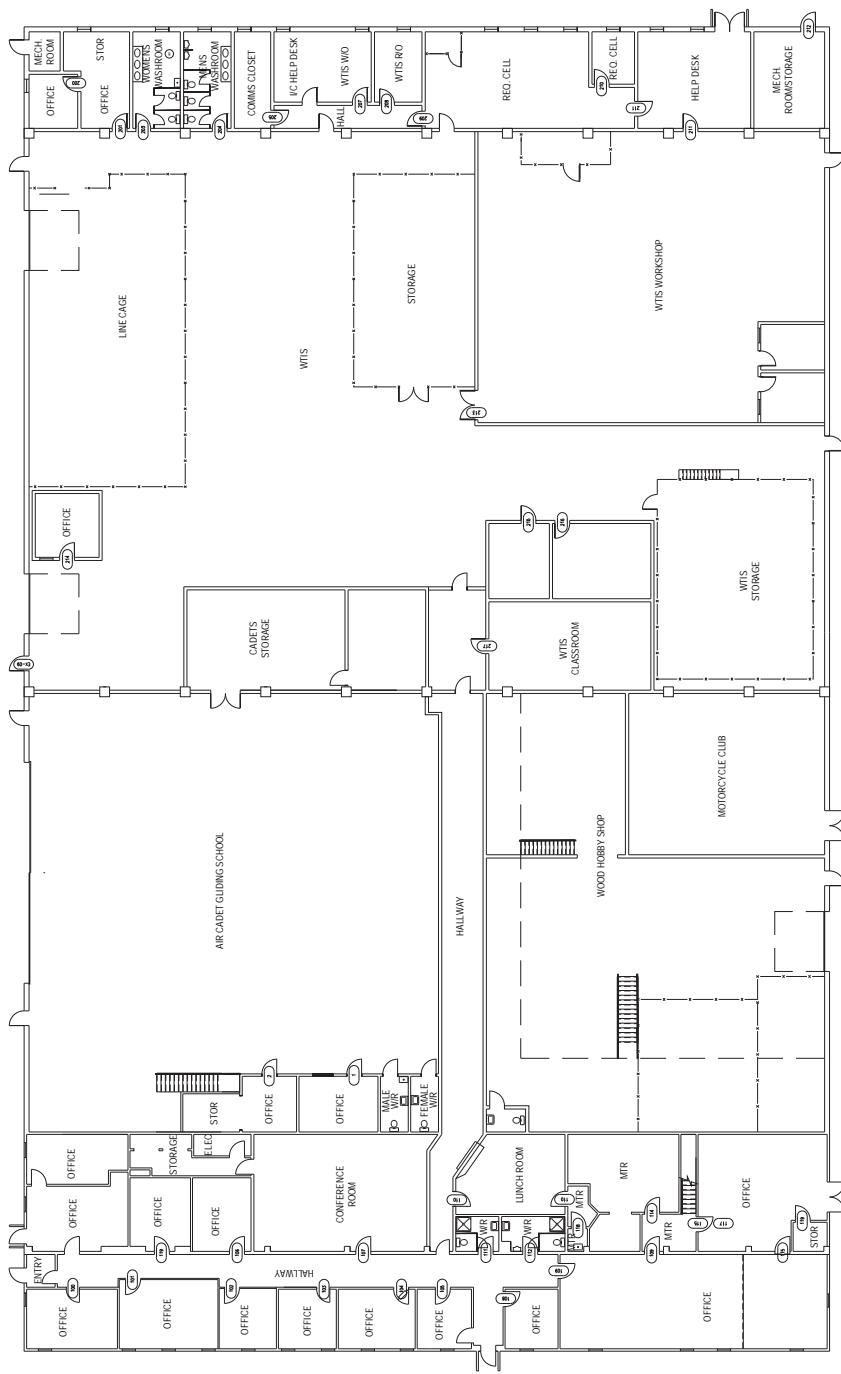

GROUND FLOOR PLAN



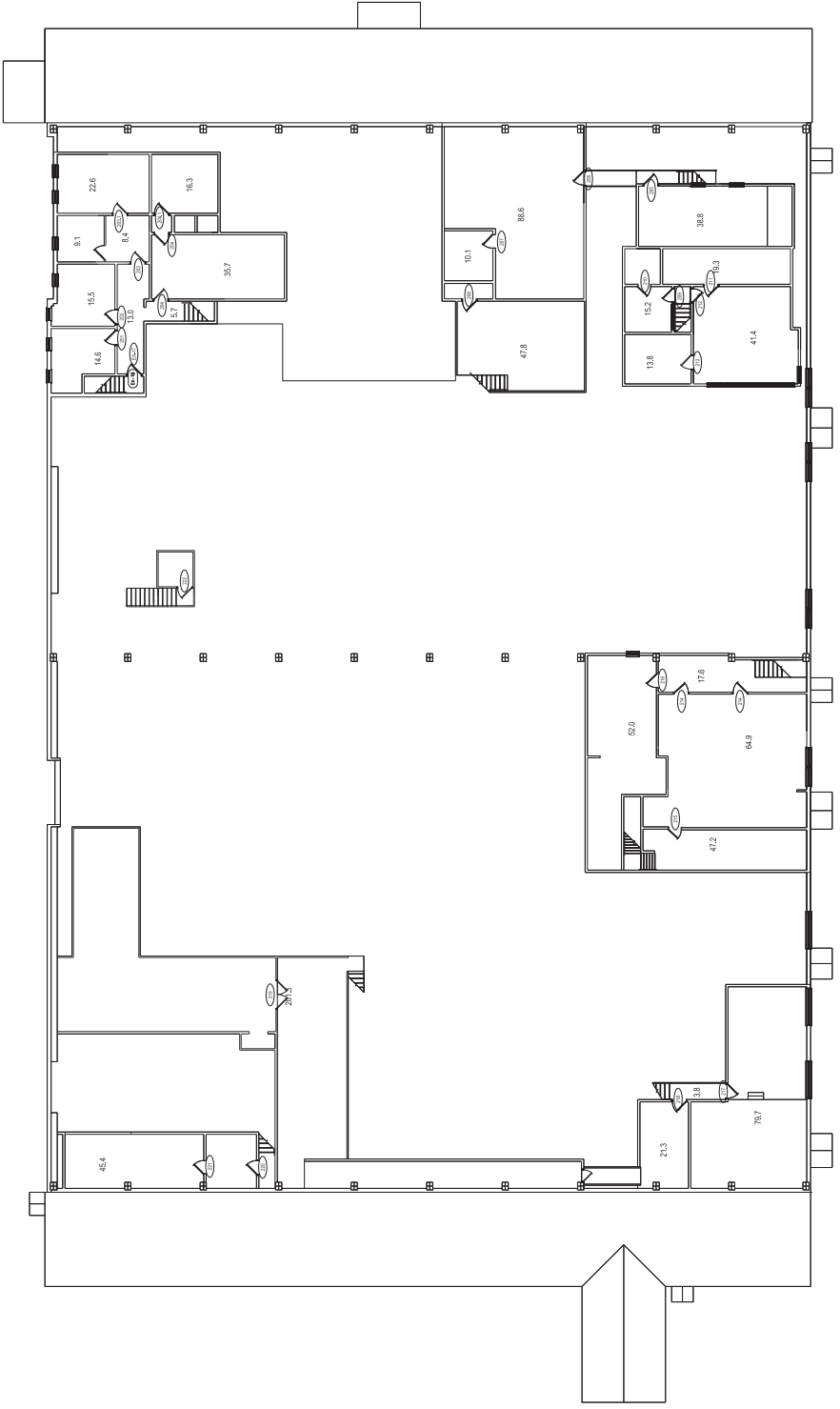

GROSS AREA 1058.4m²
NET AREA 1052.3m²

LEVEL 2 FLOOR PLAN
SCALE: 1/8" = 1'-0"



#	ITEM	REVISION DESCRIPTION	DATE
1	ISSUED	FOR REVIEW	20150901
2	REVISED	FOR REVIEW	20150901

LOCATION | LIEU: 14 WING GREENWOOD
PROJECT | PROJET: WING CONSTRUCTION
ENGINEERING

TRACER | TRAÇER: ARCHITECTURE
SUBJECT | SUJET: LEVEL 2 FLOOR PLAN

DATE: 20150901
ARCHITECT: L-6111

PRODUCTION	REVISION	DATE
DESIGNED ÉLÉ	DESIGNED ÉLÉ	20150901
DRAWN DÉSSINÉ	DRAWN DÉSSINÉ	20150901
CHECKED VÉRIFIÉ	CHECKED VÉRIFIÉ	20150901
COORDINATION	COORDINATION	20150901

WBS NO. | NO. ODP: L-6111
PF NO. | NO. DP: L-6111

CANADA

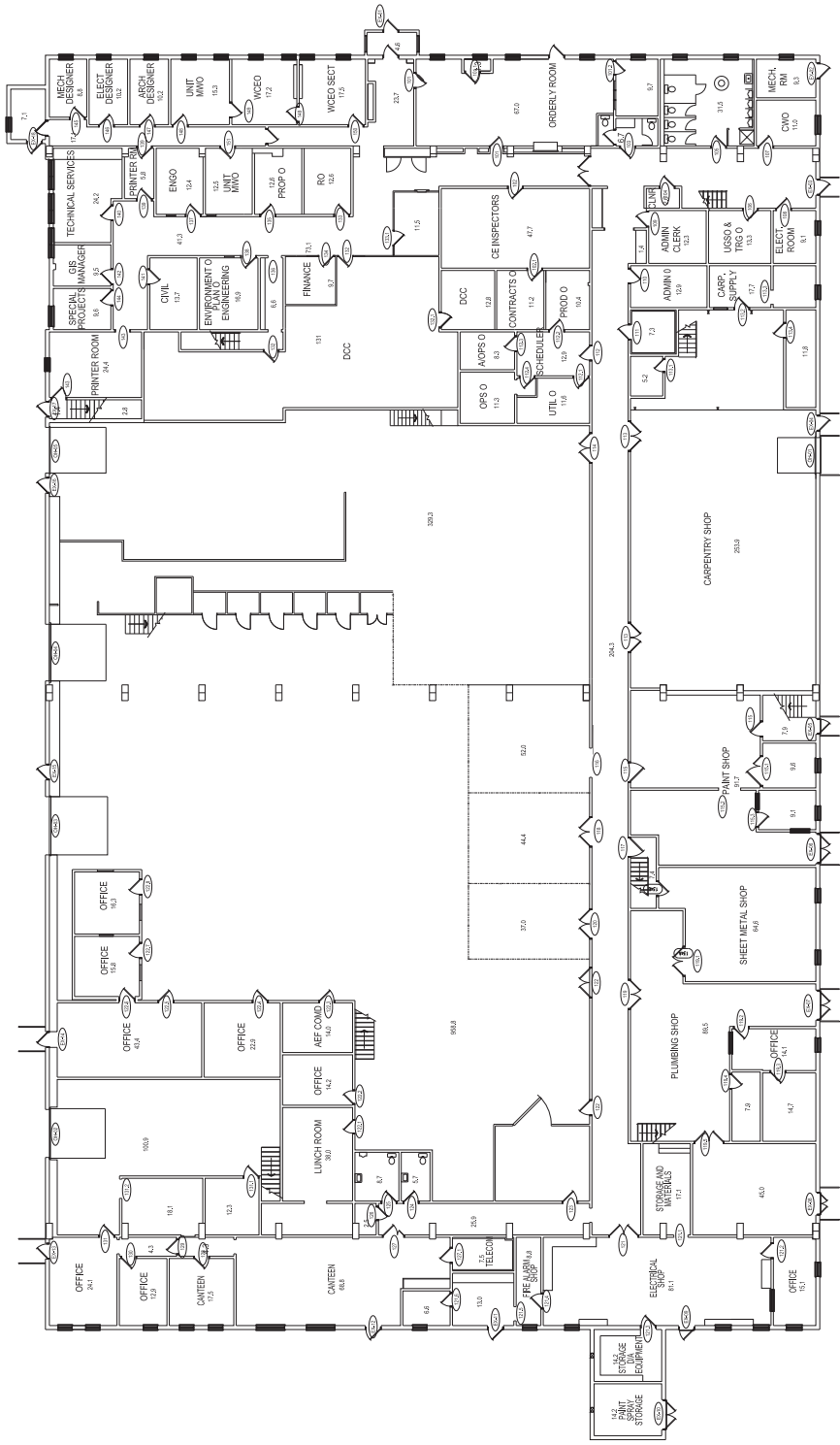

Gross Area 4032 m²
Net Area 3762 m²
Roof Area 4160 m²

GROUND FLOOR PLAN
ÉTAPE 100



--	--	--	--	--	--	--	--	--	--	--	--	--	--	--	--	--	--	--	--	--	--	--	--	--	--	--	--	--	--	--	--	--	--	--	--	--	--	--	--	--	--	--	--	--	--	--	--	--	--	--	--	--	--	--	--	--	--	--	--	--	--	--	--	--	--	--	--	--	--	--	--	--	--	--	--	--	--	--	--	--	--	--	--	--	--	--	--	--	--	--	--	--	--	--	--	--	--	--	--	--	--	--	--	--	--	--	--	--	--	--	--	--	--	--	--	--	--	--	--	--	--	--	--	--	--	--	--	--	--	--	--	--	--	--	--	--	--	--	--	--	--	--	--	--	--	--	--	--	--	--	--	--	--	--	--	--	--	--	--	--	--	--	--	--	--	--	--	--	--	--	--	--	--	--	--	--	--	--	--	--	--	--	--	--	--	--	--	--	--	--	--	--	--	--	--	--	--	--	--	--	--	--	--	--	--	--	--	--	--	--	--	--	--	--	--	--	--	--	--	--	--	--	--	--	--	--	--	--	--	--	--	--	--	--	--	--	--	--	--	--	--	--	--	--	--	--	--	--	--	--	--	--	--	--	--	--	--	--	--	--	--	--	--	--	--	--	--	--	--	--	--	--	--	--	--	--	--	--	--	--	--	--	--	--	--	--	--	--	--	--	--	--	--	--	--	--	--	--	--	--	--	--	--	--	--	--	--	--	--	--	--	--	--	--	--	--	--	--	--	--	--	--	--	--	--	--	--	--	--	--	--	--	--	--	--	--	--	--	--	--	--	--	--	--	--	--	--	--	--	--	--	--	--	--	--	--	--	--	--	--	--	--	--	--	--	--	--	--	--	--	--	--	--	--	--	--	--	--	--	--	--	--	--	--	--	--	--	--	--	--	--	--	--	--	--	--	--	--	--	--	--	--	--	--	--	--	--	--	--	--	--	--	--	--	--	--	--	--	--	--	--	--	--	--	--	--	--	--	--	--	--	--	--	--	--	--	--	--	--	--	--	--	--	--	--	--	--	--	--	--	--	--	--	--	--	--	--	--	--	--	--	--	--	--	--	--	--	--	--	--	--	--	--	--	--	--	--	--	--	--	--	--	--	--	--	--	--	--	--	--	--	--	--	--	--	--	--	--	--	--	--	--	--	--	--	--	--	--	--	--	--	--	--	--	--	--	--	--	--	--	--	--	--	--	--	--	--	--	--	--	--	--	--	--	--	--	--	--	--	--	--	--	--	--	--	--	--	--	--	--	--	--	--	--	--	--	--	--	--	--	--	--	--	--	--	--	--	--	--	--	--	--	--	--	--	--	--	--	--	--	--	--	--	--	--	--	--	--	--	--	--	--	--	--	--	--	--	--	--	--	--	--	--	--	--	--	--	--	--	--	--	--	--	--	--	--	--	--	--	--	--	--	--	--	--	--	--	--	--	--	--	--	--	--	--	--	--	--	--	--	--	--	--	--	--	--	--	--	--	--	--	--	--	--	--	--	--	--	--	--	--	--	--	--	--	--	--	--	--	--	--	--	--	--	--	--	--	--	--	--	--	--	--	--	--	--	--	--	--	--	--	--	--	--	--	--	--	--	--	--	--	--	--	--	--	--	--	--	--	--	--	--	--	--	--	--	--	--	--	--	--	--	--	--	--	--	--	--	--	--	--	--	--	--	--	--	--	--	--	--	--	--	--	--	--	--	--	--	--	--	--	--	--	--	--	--	--	--	--	--	--	--	--	--	--	--	--	--	--	--	--	--	--	--	--	--	--	--	--	--	--	--	--	--	--	--	--	--	--	--	--	--	--	--	--	--	--	--	--	--	--	--	--	--	--	--	--	--	--	--	--	--	--	--	--	--	--	--	--	--	--	--	--	--	--	--	--	--	--	--	--	--	--	--	--	--	--	--	--	--	--	--	--	--	--	--	--	--	--	--	--	--	--	--	--	--	--	--	--	--	--	--	--	--	--	--	--	--	--	--	--	--	--	--	--	--	--	--	--	--	--	--	--	--	--	--	--	--	--	--	--	--	--	--	--	--	--	--	--	--	--	--	--	--	--	--	--	--	--	--	--	--	--	--	--	--	--	--	--	--	--	--	--	--	--	--	--	--	--	--	--	--	--	--	--	--	--	--	--	--	--	--	--	--	--	--	--	--	--	--	--	--	--	--	--	--	--	--	--	--	--	--	--	--	--	--	--	--	--	--	--	--	--	--	--	--	--	--	--	--	--	--	--	--	--	--	--	--	--	--	--	--	--	--	--	--	--	--	--	--	--	--	--	--	--	--	--	--	--	--	--	--	--	--	--	--	--	--	--	--	--	--	--	--	--	--	--	--	--	--	--	--	--	--	--	--	--	--	--	--	--	--	--	--	--	--	--	--	--	--	--	--	--	--	--	--	--	--	--	--	--	--	--	--	--	--	--	--	--	--	--	--	--	--	--	--	--	--	--	--	--	--	--	--	--	--	--	--	--	--	--	--	--	--	--	--	--	--	--	--	--	--	--	--	--	--	--	--	--	--	--	--	--	--	--	--	--	--	--	--	--	--	--	--	--	--	--	--	--	--	--	--	--	--	--	--	--	--	--	--	--	--	--	--	--	--	--	--	--	--	--	--	--	--	--	--	--	--	--	--	--	--	--	--	--	--	--	--	--	--	--	--	--	--	--	--	--	--	--	--	--	--	--	--	--	--	--	--	--	--	--	--	--	--	--	--	--	--	--	--	--	--	--	--	--	--	--	--	--	--	--	--	--	--	--	--	--	--	--	--	--	--	--	--	--	--	--	--	--	--	--	--	--	--	--	--	--	--	--	--	--	--	--	--	--	--	--	--	--	--	--	--	--	--	--	--	--	--	--	--	--	--	--	--	--	--	--	--	--	--	--	--	--	--	--	--	--	--	--	--	--	--	--	--	--	--	--	--	--	--	--	--	--	--	--	--	--	--	--	--	--	--	--	--	--	--	--	--	--	--	--	--	--	--	--	--	--	--	--	--	--	--	--	--	--	--	--	--	--	--	--	--	--	--	--	--	--	--	--	--	--	--	--	--	--	--	--	--	--	--	--	--	--	--	--	--	--	--	--	--	--	--	--	--	--	--	--	--	--	--	--	--	--	--	--	--	--	--	--	--	--	--	--	--	--	--	--	--	--	--	--	--	--	--	--	--	--	--	--	--	--	--	--	--	--	--	--	--	--	--	--	--	--	--	--	--	--	--	--	--	--	--	--	--	--	--	--	--	--	--	--	--	--	--	--	--	--	--	--	--	--	--	--	--	--	--	--	--	--	--	--	--	--	--	--	--	--	--	--	--	--	--	--	--	--	--	--	--	--	--	--	--	--	--	--	--	--	--	--	--	--	--	--	--	--	--	--	--	--	--	--	--	--	--	--	--	--	--	--	--	--	--	--

