

ENCLOSURE 1-6
ANNEXE 1-6

SOUTH SECTION
PLAN PHASE 6:
VACANT LAND
3 MAIN PARCELS LOCATED:
1) **WEST OF WELLAND CANAL**
EAST OF RAMEY AVENUE
NORTH OF MAIN STREET WEST
2) **WEST OF RAMEY AVENUE**
SOUTH OF CHRISTIAN STONER STREET
NORTH OF MAIN STREET WEST
3) **SOUTH OF MAIN STREET WEST**
EAST OF KING STREET
WEST OF RAILWAY/WELLAND CANAL DIVERSION
NORTH AND INCLUDING PRINCESS STREET

SECTION SUD
PLAN DE LA PHASE 6:
TERRAIN VACANT
3 PARCELLES PRINCIPALES SITUEES:
1-OUEST DU CANAL WELLAND ,EST DE L'AVENUE RAMEY
NORD DE LA RUE MAIN OUEST
2- OUEST DE L'AVENUE RAMEY,
SUD DE LA RUE CHRISTIAN STONER
NORD DE LA RUE MAIN OUEST
3-SUD DE LA RUE MAIN OUEST EST DE LA RUE KING
OUEST DU CHEMIN DE FER/
DEVIATION DU CANAL WELLAND NORD
Y COMPRIS LA RUE PRINCESSE

- LEGEND/LEGENDE:**
- ① - **Limit defined by PIN Limit**
Limites définies par les limites du PIN
 - ② - **Limit defined by criteria in consultation with client**
Limite définie par critères en consultation avec le client

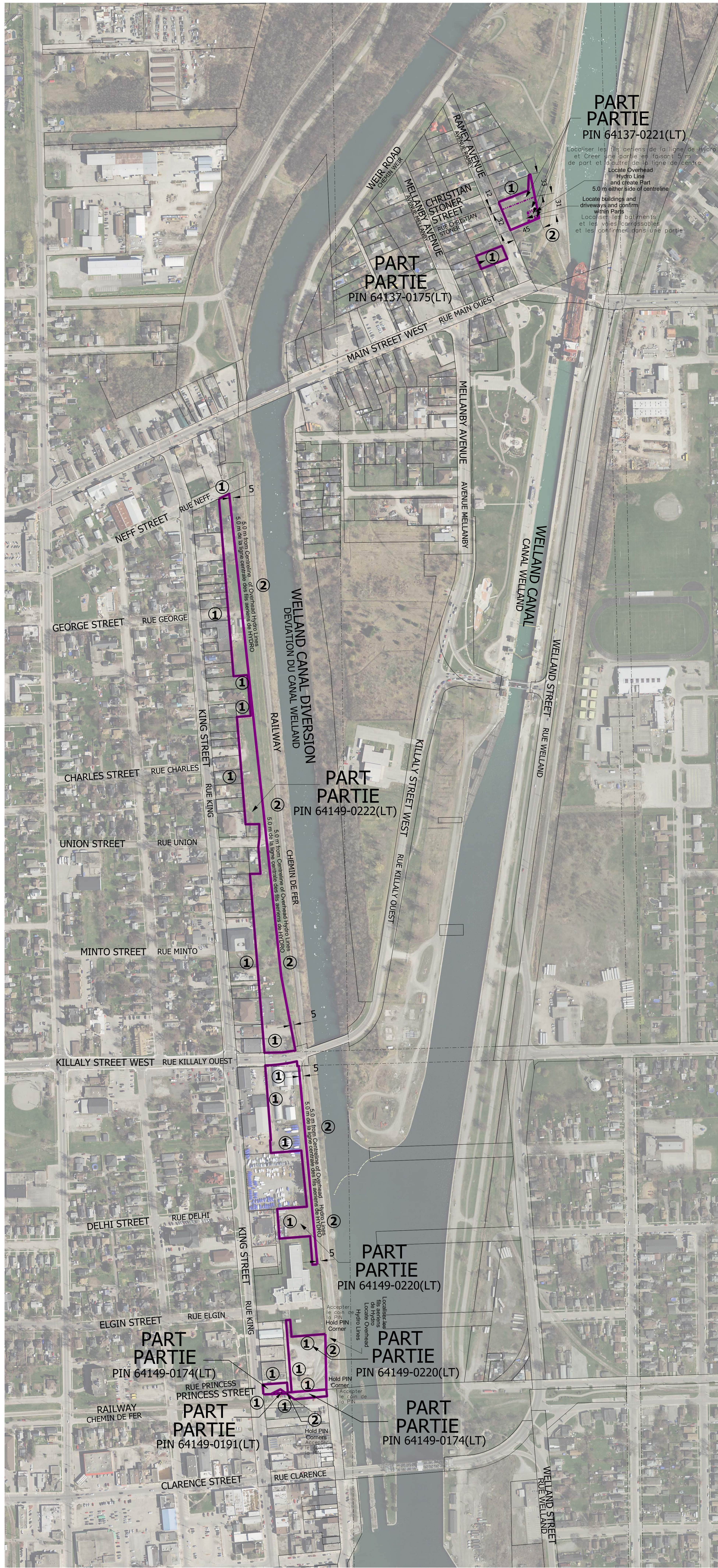

Date of Aerial Photography, 2015
Source: SWOOP Obtained from Transport Canada
Date de la photo aerienn, 2015
Source: SWOOP fourni par Transport Canada
Produced by Public Works and Government Services Canada under Licence with the Ontario Ministry of Natural Resources @ Queen's Printer for Ontario, 2010.
Produit par Travaux Publics et Services Gouvernementaux Canada en collaboration avec le ministère des Ressources Naturelles de l'Ontario @ Imprimeur de la Reine pour l'Ontario, 2010.

| | | | | | |
|----------|--|-------------|--|------------------------|---------------|
| drawn by | RW | dessiné par | PROJECT No. | R.067842.004 | no. du projet |
| | Public Services and Procurement Canada Real Property Services Real Property Geomatics Services | | Services publics et Approvisionnement Canada Services immobiliers Services géomatiques immobiliers | | |
| S.G.C. | 26-011 | C.G.T. | Item no. | 13-035-004-South-6-RFP | Item no. |