



**NOTE:**  
L'ENTREPRENEUR VÉRIFIERA TOUTES LES COTES ET LES MESURES AVANT DE DÉBUTER LES TRAVAUX.  
TOUS LES ÉLÉMENTS DE STRUCTURE DEVRONT ÊTRE VÉRIFIÉS ET APPROUVÉS PAR UN INGÉNIEUR EN LA MATIÈRE.  
**DROIT D'AUTEUR:**  
CE DOCUMENT D'ARCHITECTURE EST LA PROPRIÉTÉ DE DANIEL COURNOYER, ARCHITECTE ET EST PROTÉGÉ PAR LA LOI DES DROITS D'AUTEUR. IL EST DESTINÉ EXCLUSIVEMENT AUX FINS QUI Y SONT MENTIONNÉES. TOUTES REPRODUCTIONS OU ADAPTATIONS, PARTIELLES OU TOTALES, EN SONT STRICTEMENT INTERDITES SANS AVOIR AU PRÉALABLE OBTENU L'AUTORISATION ÉCRITE DE L'ARCHITECTE.

- LÉGENDE:**
- : MURS EXISTANTS À CONSERVER
  - - - : MURS EXISTANTS À DÉMOLIR
  - ▨ : NOUVEAUX MURS
  - ▩ : FENÊTRE EXISTANTE À CONSERVER
  - ▩ : FENÊTRE EXISTANTE À DÉMANTÉLER
  - ⤵ : PORTE EXISTANTE À CONSERVER
  - ⤵ : PORTE EXISTANTE À ENLEVER OU À RELOCALISER
  - (X) : CLOISONS TYPES (VOIR P-11)
  - 000'-00" : NIVEAU DE PLANCHER
  - (X) : NUMÉRO DE PORTE TYPE (VOIR P-11)

- NOTES GÉNÉRALES:**
- EE : EXISTANT À ENLEVER
  - EAR : EXISTANT À RELOCALISER
  - EAC : EXISTANT À CONSERVER
  - EER : EXISTANT À ENLEVER ET REMPLACER
  - ER : EXISTANT RELOCALISÉ
  - EC : EXISTANT CONSERVÉ
  - N : NOUVEAU

DATE	DESCRIPTION	PAR
31-10-18	ADDENDA 1	D.C.
13-04-18	ÉMIS POUR SOUMISSION	D.C.
09-04-18	ÉMIS POUR COORDINATION	D.C.
REVISION		

CONSULTANT  
**Les Services exp inc.**  
11 +1.450.774.5200 | 1 +1.450.774.4498  
5505, avenue Trudeau, local A  
Saint-Hyacinthe, QC J2S 1H5  
CANADA  
www.exp.com

ARCHITECTE  
**DANIEL COURNOYER**  
ARCHITECTE  
78, rue Augusta, Sorel-Tracy, Québec, J3P 1A5  
Tel. (450) 742-8480 Fax (450) 742-6381  
daniel.cournoyer@qc.aifa.com

PROJET  
**Pêches et Océans Canada**  
Base de Sorel  
RÉAMÉNAGEMENT DE LA MEZZANINE - ATELIER DE SOUDURE  
A3639D-17-822

TITRE  
**Plafond du rez-de-chaussée**  
Existant - Nouveau

Dessiné : AB Échelle : 1/4" = 1'-0" Feuille no : 3  
Conception : Daniel Cournoyer Date : 29-09-2017  
Approuvé par : Daniel Cournoyer, architecte

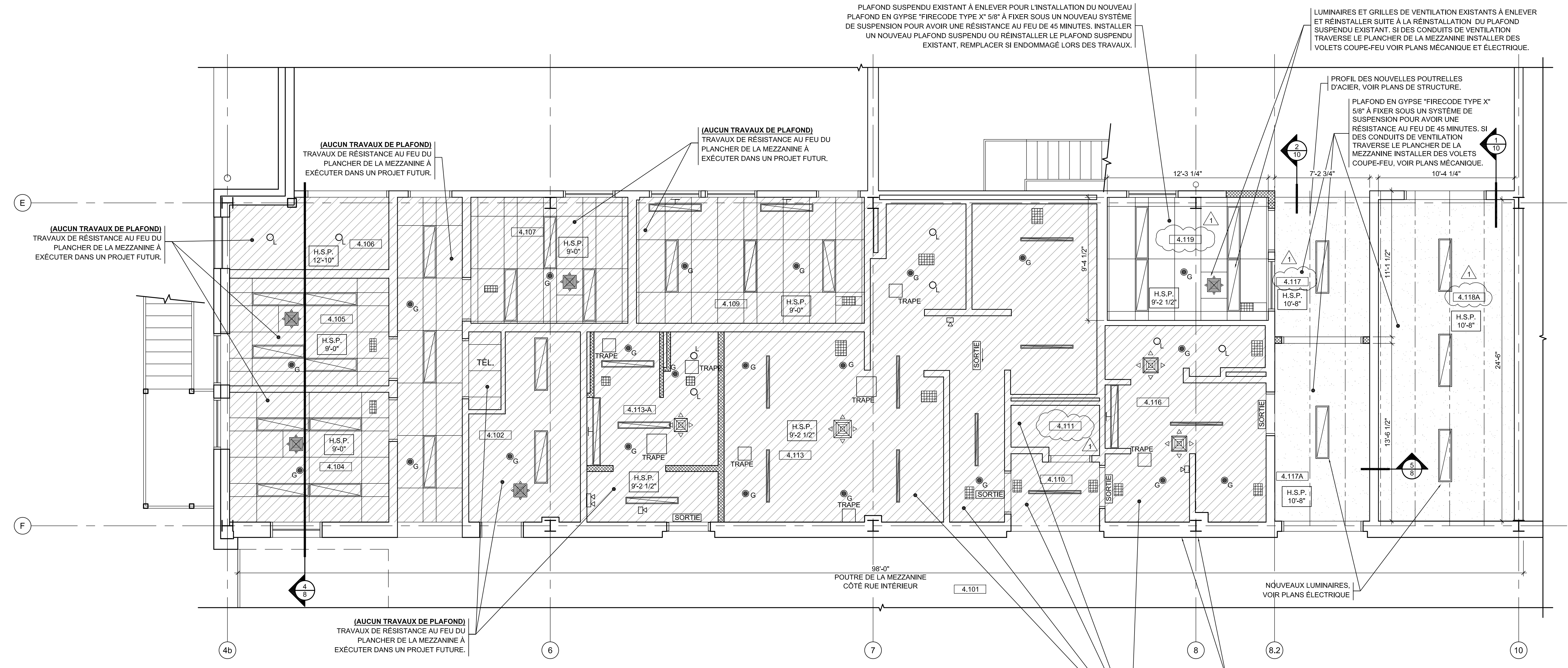

**1** PLAFOND DU REZ-DE-CHAUSSÉE : EXISTANT - NOUVEAU  
**3** ÉCHELLE : 1/4" = 1'-0"

D-17-822 PÊCHES ET OCÉANS CANADA

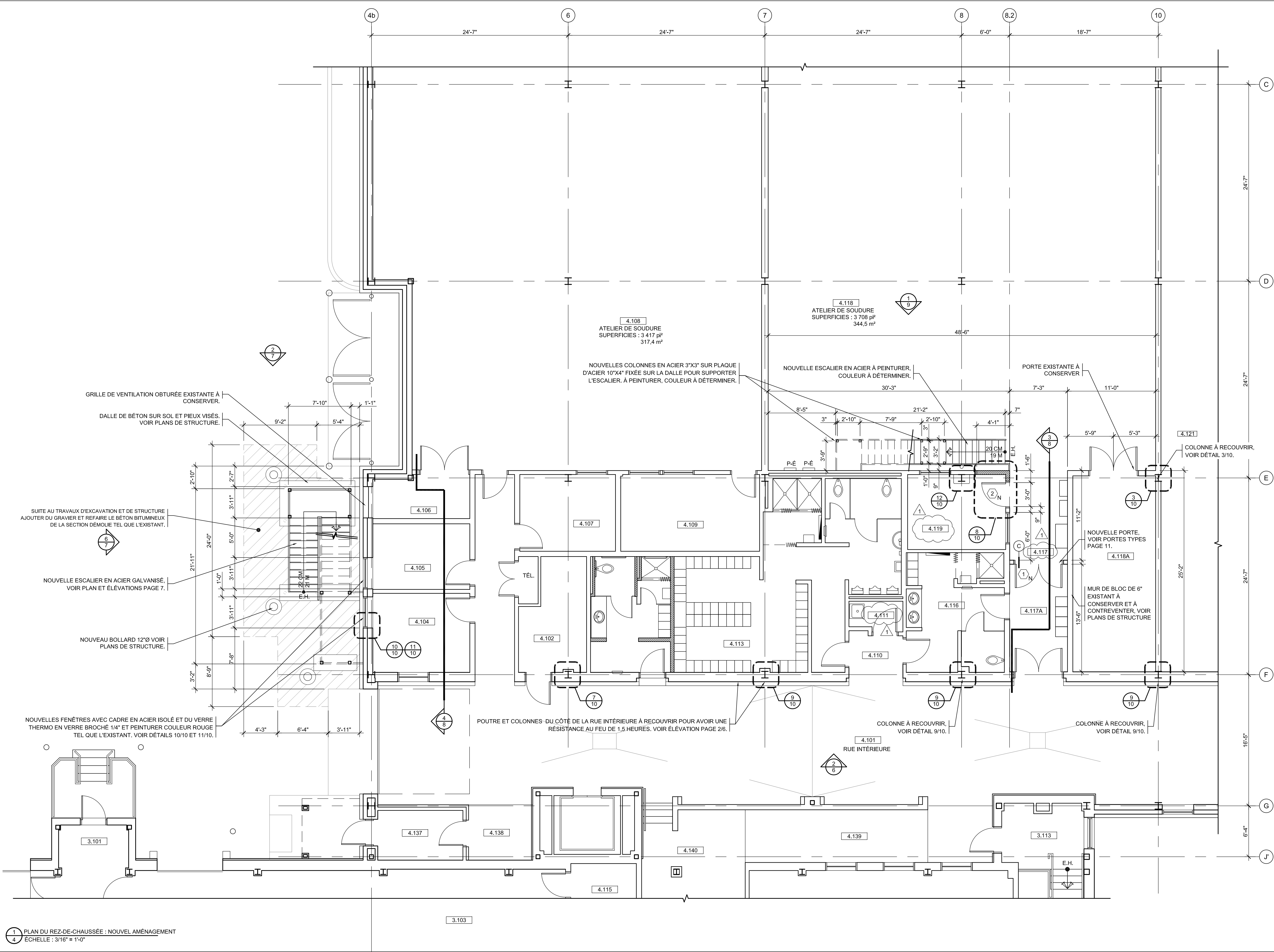

**NOTE:**  
L'ENTREPRENEUR VÉRIFIERA TOUTES LES COTES ET LES MESURES AVANT DE DÉBUTER LES TRAVAUX.  
TOUS LES ÉLÉMENTS DE STRUCTURE DEVRONT ÊTRE VÉRIFIÉS ET APPROUVÉS PAR UN INGÉNIEUR EN LA MATIÈRE.

**DROIT D'AUTEUR:**  
CE DOCUMENT D'ARCHITECTURE EST LA PROPRIÉTÉ DE DANIEL COURNOYER, ARCHITECTE ET EST PROTÉGÉ PAR LA LOI DES DROITS D'AUTEUR. IL EST DESTINÉ EXCLUSIVEMENT AUX FINS QUI Y SONT MENTIONNÉES. TOUTES REPRODUCTIONS OU ADAPTATIONS PARTIELLES OU TOTALES, EN EST STRICTEMENT PROHIBÉE SANS AVOIR AU PRÉALABLE OBTENU L'AUTORISATION ÉCRITE DE L'ARCHITECTE.

- LÉGENDE:**
- : MURS EXISTANTS À CONSERVER
  - : MURS EXISTANTS À DÉMOLIR
  - : NOUVEAUX MURS
  - : FENÊTRE EXISTANTE À CONSERVER
  - : FENÊTRE EXISTANTE À DÉMANTELER
  - : PORTE EXISTANTE À CONSERVER
  - : PORTE EXISTANTE À ENLEVER OU À RELOCALISER
  - : CLOISONS TYPES (VOIR P-11)
  - : NIVEAU DE PLANCHER
  - : NUMÉRO DE PORTE TYPE (VOIR P-11)

- NOTES GÉNÉRALES:**
- EE: EXISTANT À ENLEVER
  - EAR: EXISTANT À RELOCALISER
  - EAC: EXISTANT À CONSERVER
  - EER: EXISTANT À ENLEVER ET REMPLACER
  - ER: EXISTANT RELOCALISÉ
  - EC: EXISTANT CONSERVÉ
  - N: NOUVEAU

DATE	DESCRIPTION	PAR
31-10-18	ADDENDA 1	D.C.
13-04-18	ÉMIS POUR SOUMISSION	D.C.
09-04-18	ÉMIS POUR COORDINATION	D.C.
29-09-17	ÉTUDE PRÉLIMINAIRE	D.C.
<b>REVISION</b>		

CONSULTANT  
**Les Services exp inc.**  
11-1450, 774-5200 | 1-1-450-774-4498  
5505, avenue Trudeau, local A  
Saint-Hyacinthe, QC J2S 1H5  
CANADA  
www.exp.com

ARCHITECTE  
**DANIEL COURNOYER**  
ARCHITECTE  
78, rue Augusta, Sorel-Tracy, Québec, J3P 1A5  
Tel. (450) 742-8480 Fax (450) 742-6381  
daniel.cournoyer@qc.aifa.com

PROJET  
**Pêches et Océans Canada**  
Base de Sorel  
RÉAMÉNAGEMENT DE LA MEZZANINE - ATELIER DE SOUDURE  
A36390-17-822

**Plan du rez-de-chaussée**  
**Nouvel aménagement**

Dessiné: AB    Echelle: 3/16" = 1'-0"    Feuille no: 4

Conception: Daniel Cournoyer    Date: 29-09-2017

Approuvé par: Daniel Cournoyer, architecte

