



RETURN BIDS TO:

RETOURNER LES SOUMISSIONS À:

Public Works and Government Services / Travaux
publics et services gouvernementaux
Kingston Procurement
Des Acquisitions Kingston
86 Clarence Street, 2nd floor
Kingston
Ontario
K7L 1X3
Bid Fax: (613) 545-8067

**SOLICITATION AMENDMENT
MODIFICATION DE L'INVITATION**

The referenced document is hereby revised; unless otherwise
indicated, all other terms and conditions of the Solicitation
remain the same.

Ce document est par la présente révisé; sauf indication contraire,
les modalités de l'invitation demeurent les mêmes.

Comments - Commentaires

Adressez toutes vos demandes à
Tammy.Weaver@tpsgc-pwgsc.gc.ca

Vendor/Firm Name and Address

Raison sociale et adresse du
fournisseur/de l'entrepreneur

Issuing Office - Bureau de distribution

Public Works and Government Services / Travaux
publics et services gouvernementaux
Kingston Procurement
Des Acquisitions Kingston
86 Clarence Street, 2nd floor
Kingston
Ontario
K7L 1X3

Title - Sujet Rollerized Flooring	
Solicitation No. - N° de l'invitation W0113-18CS19/A	Amendment No. - N° modif. 001
Client Reference No. - N° de référence du client W0113-18-CS19	Date 2018-11-15
GETS Reference No. - N° de référence de SEAG PW-\$KIN-508-7624	
File No. - N° de dossier KIN-8-50098 (508)	CCC No./N° CCC - FMS No./N° VME
Solicitation Closes - L'invitation prend fin at - à 02:00 PM on - le 2018-12-19	
Time Zone Fuseau horaire Eastern Standard Time EST	
F.O.B. - F.A.B. Plant-Usine: <input type="checkbox"/> Destination: <input type="checkbox"/> Other-Autre: <input type="checkbox"/>	
Address Enquiries to: - Adresser toutes questions à: Weaver, Tammy	Buyer Id - Id de l'acheteur kin508
Telephone No. - N° de téléphone (613) 484-1809 ()	FAX No. - N° de FAX (613) 545-8067
Destination - of Goods, Services, and Construction: Destination - des biens, services et construction:	

Instructions: See Herein

Instructions: Voir aux présentes

Delivery Required - Livraison exigée	Delivery Offered - Livraison proposée
Vendor/Firm Name and Address Raison sociale et adresse du fournisseur/de l'entrepreneur	
Telephone No. - N° de téléphone Facsimile No. - N° de télécopieur	
Name and title of person authorized to sign on behalf of Vendor/Firm (type or print) Nom et titre de la personne autorisée à signer au nom du fournisseur/ de l'entrepreneur (taper ou écrire en caractères d'imprimerie)	
Signature	Date

Solicitation No. - N° de l'invitation
W0113-18CS19/A
Client Ref. No. - N° de réf. du client
W0113-18-CS19

Amd. No. - N° de la modif.
A001
File No. - N° du dossier
KIN-8-50098

Buyer ID - Id de l'acheteur
KIN508
CCC No./N° CCC - FMS No./N° VME

1. Est-ce que le Gouvernement du Canada va emmètre des dessins de construction, disposition du système, pour indiquer où ce que les équipements sont installés?
Oui, voir ci-joint

Zone d'installation "Garage 102"
Schéma bâtiment P-151
P-151 schéma électrique 1
P-151 schéma électrique 2

2. L'installation mécanique est-elle syndiquée ou non syndiquée?

Nous recommandons que le fabricant installe le produit.

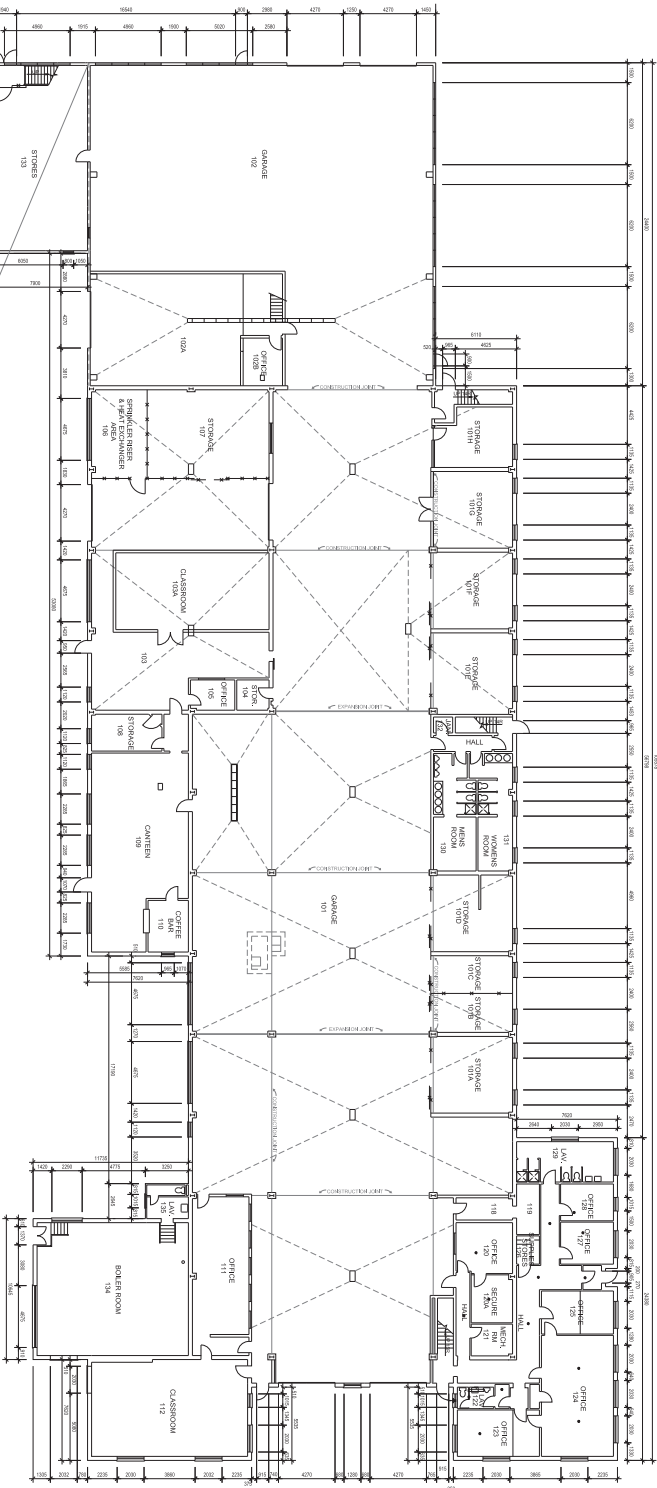
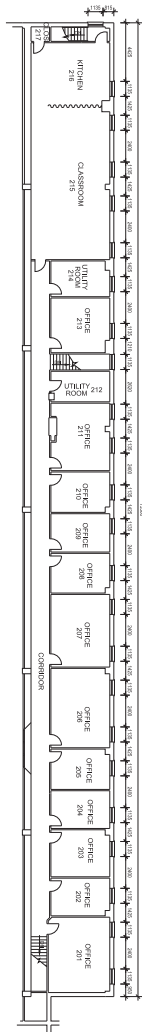

MEZZANINE FLOOR PLAN
SCALE 1:100

GROUND FLOOR PLAN
SCALE 1:100

NO.	DATE	REVISION	APPROV.
3	2024-8	ROOM #102A ADDED	TT
2	2024-3	ADDITIONS TO GYMNASIUM AREA	VS
1	2020-5	REQUIRED TO DATE	VS

SCALE - LEGEND	ON
LOCATION - BORDEN	
PROJECT - PM&I	

61 RAMILLES ROAD
(Bldg. P-151)

DATE - 10/20	DATE
ARCHITECTURAL	10/21/19
SUBJECT - S&I	

FLOOR PLANS

PRODUCTION	COMPARISON - APPROVAL
DESIGNED/DRAWN	ARCH
CHECKED/REVISED	MECH
APPROVED/ISSUED	ELECT
DATE	10/21/19



LEGEND

- ALL WHOLE NUMBERS INDICATE MILLIMETERS.
- ALL NUMBERS EXPRESSED TO THREE DECIMAL PLACES INDICATE METERS. NOTE THAT 3049 mm = 3049 mm.
- ALL DIMENSIONS ARE TO THE INHIBIT WHOLE NUMBERS.

LEGEND

- ① SINGLE RECEPTACLE, 15 AMP, 120 VOLT
- ② DUPLEX RECEPTACLE, 15 AMP, 120 VOLT
- ③ OR, DUPLEX RECEPTACLE, 15 AMP, 120 VOLT
- ④ TRANSFORMER, ONE TYPE
- ⑤ NEW SAFETY SWITCH, 60 AMP
- ⑥ PANEL "V"
- ⑦ PANEL "V"
- ⑧ PANEL "V"
- ⑨ THERMISTOR, LINE VOLTAGE
- ⑩ COMBINATION SWITCH
- ⑪ JUNCTION BOX 400X200X10 TYPE E
- ⑫ EXHAUST FAN WALL MTD, 120 VOLT
- ⑬ AIR LAMP UNIT 800 WTD, 208 VOLT, 2 HP
- ⑭ TELECOMMUNICATIONS OUTLET

NO.	DESCRIPTION	DATE	BY	CHKD
1	RE-DESIGN	2020-05-10	W. J. BORDEN	W. J. BORDEN

NO.	DESCRIPTION	DATE	BY	CHKD
1	RE-DESIGN	2020-05-10	W. J. BORDEN	W. J. BORDEN

BLDG P-151

PF NO.	
TRADE - METER	DATE
ELECTRICAL	00-07-10

POWER & TELECOMMUNICATIONS

PRODUCTION	CONSTRUCTION - KILNDRUM
DESIGN NO.	001
REVISION NO.	001
DATE	2020-05-10
BY	W. J. BORDEN
CHKD	W. J. BORDEN

Canada

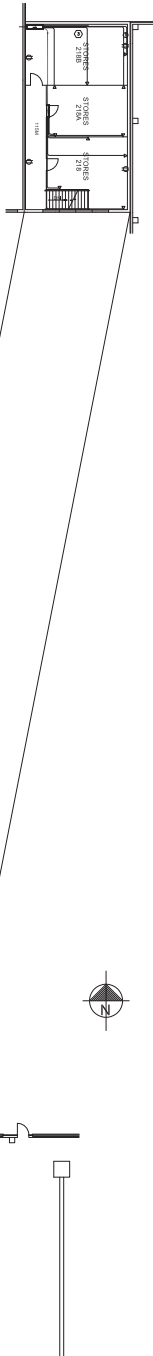

MEZZANINE FLOOR PLAN
SCALE 1:150

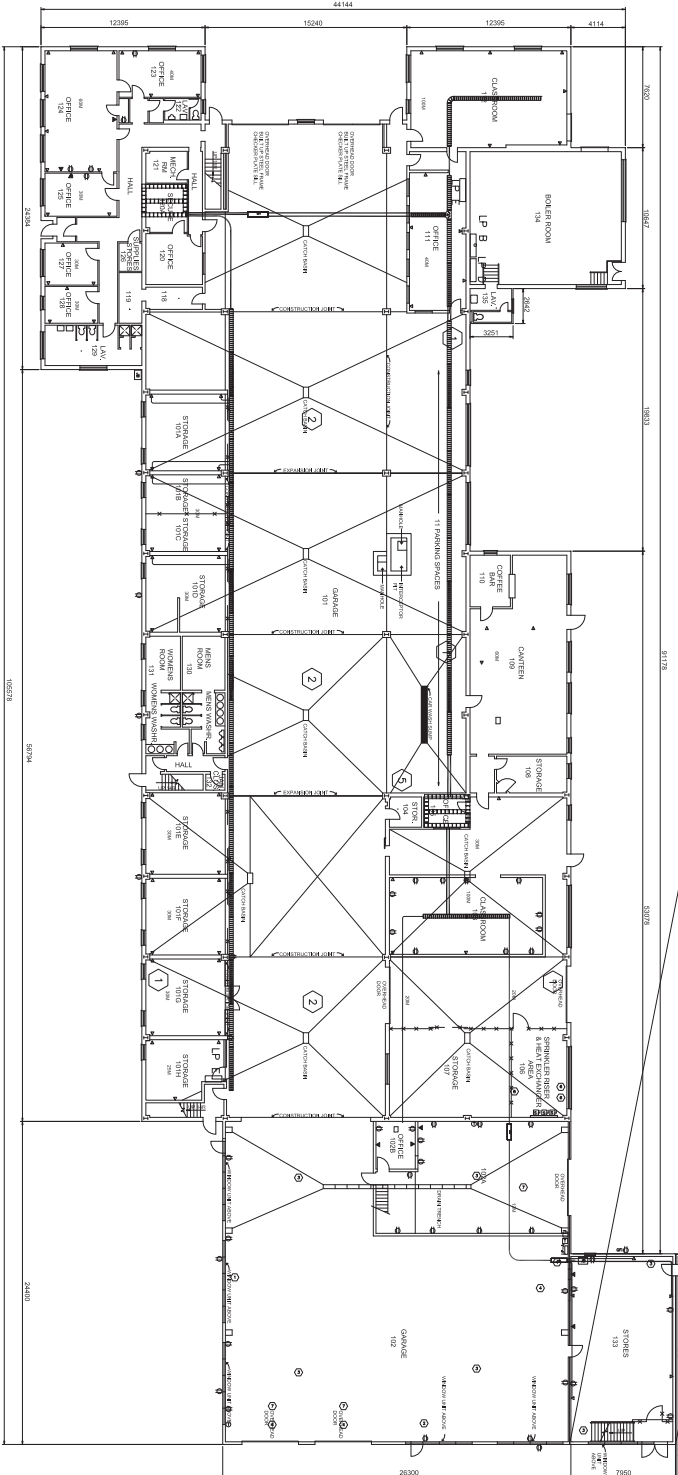

GROUND FLOOR PLAN
SCALE 1:150

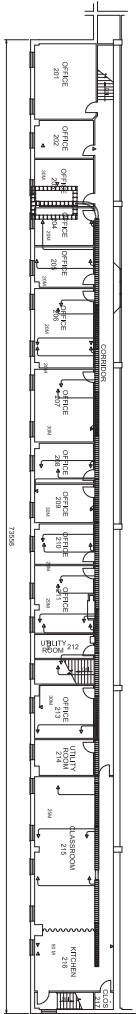

MEZZANINE CORRIDOR PLAN
SCALE 1:150

NOTES

- ALL WHOLE NUMBERS INDICATE MILLIMETERS.
- ALL NUMBERS EXPRESSED TO THREE DECIMAL PLACES INDICATE METERS. NOTE THAT 3049 MM = 30.49 M.
- ALL DIMENSIONS ARE TO THE INHIBIT ORIGIN LINE.

ELECTRICAL LEGEND

- (A) FEATURE "X", 1P, 480 VOLT, 180 VOLT
- (B) FEATURE "Y", 1P, 120 VOLT, 180 VOLT
- (C) FEATURE "C", FLUORESCENT, 180 VOLT
- (D) FEATURE "F", FLUORESCENT, 180 VOLT
- (E) FLUORESCENT SURFACE MOUNT
- (F1) FLUORESCENT VAPOR PROOF FEATURE
- (F2) RECESSED 1-ARM CEILING LIGHT FEATURE
- (X) EXIT LIGHT
- (E) EMERGENCY LIGHTING UNIT
- (E) REMOTE EMERGENCY HEADS, 2 LAMP, 1200C

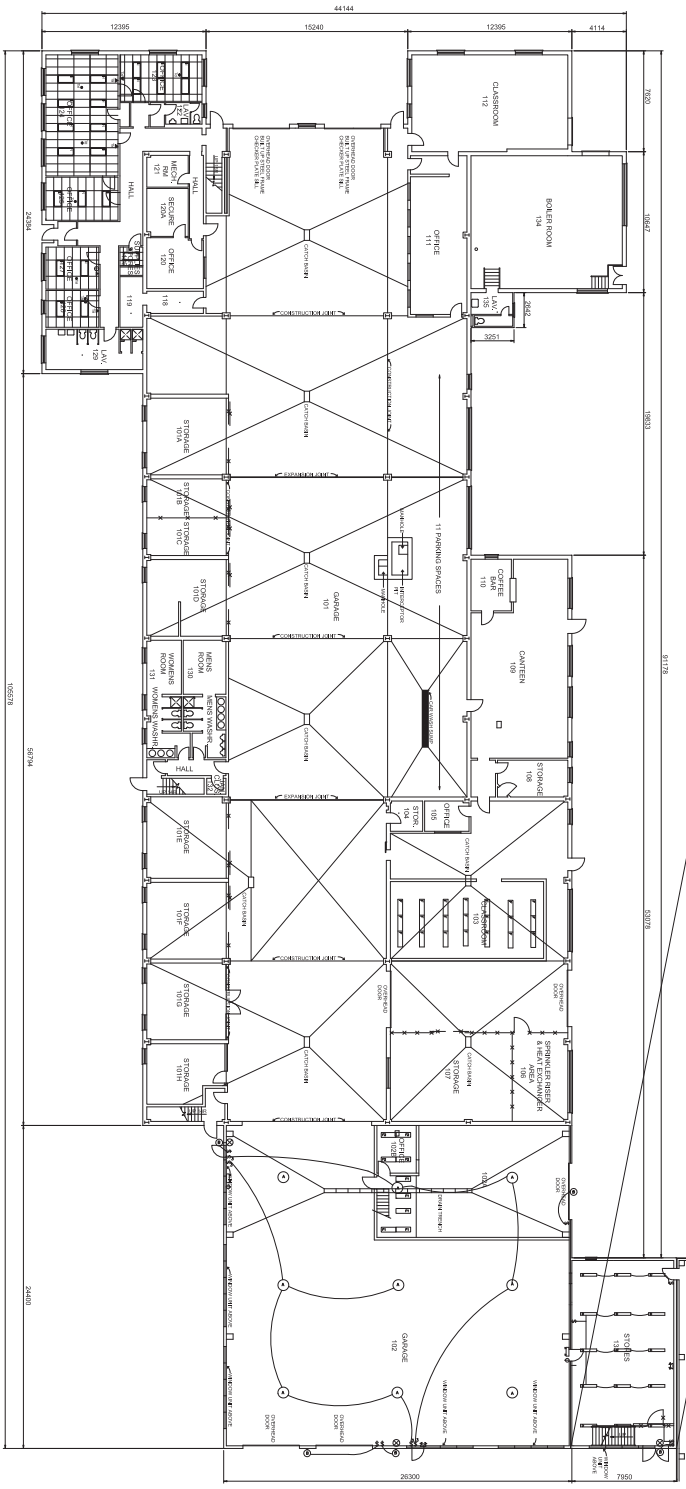

GROUND FLOOR PLAN
SCALE 1/320

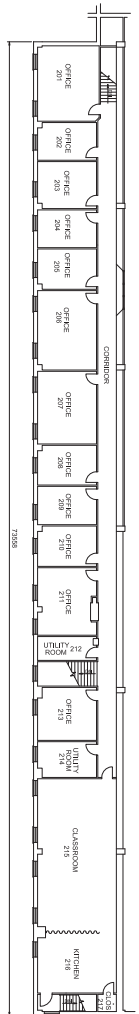

MEZZANINE FLOOR PLAN
SCALE 1/320

NO.	DESCRIPTION	DATE	BY	CHKD.
1	REVISED TO DATE			
2	REVISION			

SCALE - EXHIBIT	AS SHOWN
PROJECT LOCATION - DEPARTMENT OF DEFENCE	CFB BORDEN
PROJECT - BUILD	

BLOS P-151

PF NO.	DATE
TRAC - 10/18	00-07-10

LIGHTING

PRODUCTION	CONSTRUCTION - AS SHOWN
DESIGN BY	CM
DESIGN NO.	1001
DESIGN DATE	10/18
DATE OF ISSUE	00-07-10
DATE OF REVIEW	00-07-10

L-B147-2505-501

Canada

