



**RETURN BIDS TO:
RETOURNER LES SOUMISSIONS À:**

PWGSC/TPSGC Acquisitions Bid
Receiving/Réception des Soumissions
126 Prince William Street/
126, rue Prince William
Suite 14B
Saint John
New Brunswick
E2L 2B6
Bid Fax: (506) 636-4376

**SOLICITATION AMENDMENT
MODIFICATION DE L'INVITATION**

The referenced document is hereby revised; unless otherwise indicated, all other terms and conditions of the Solicitation remain the same.

Ce document est par la présente révisé; sauf indication contraire, les modalités de l'invitation demeurent les mêmes.

Comments - Commentaires

Toutes questions doivent être soumise par écrit à l'agente de contrat, Janine Donovan: Courriel - janine.donovan@tpsgc.gc.ca

Vendor/Firm Name and Address
Raison sociale et adresse du
fournisseur/de l'entrepreneur

Issuing Office - Bureau de distribution
Public Works Government Services Canada-Bid
Receiving / Réception des soumissions
126 Prince William Street/
126, rue Prince William
Suite 14B
Saint John
New Bruns
E2L 2B6

Title - Sujet Nouveau brise-lames - St. John	
Solicitation No. - N° de l'invitation EB144-192031/A	Amendment No. - N° modif. 005
Client Reference No. - N° de référence du client EB144-192031	Date 2018-11-27
GETS Reference No. - N° de référence de SEAG PW-\$PWB-020-4368	
File No. - N° de dossier PWB-8-41064 (020)	CCC No./N° CCC - FMS No./N° VME
Solicitation Closes - L'invitation prend fin at - à 02:00 PM on - le 2018-11-30	
Time Zone Fuseau horaire Atlantic Standard Time AST	
F.O.B. - F.A.B. Plant-Usine: <input type="checkbox"/> Destination: <input checked="" type="checkbox"/> Other-Autre: <input type="checkbox"/>	
Address Enquiries to: - Adresser toutes questions à: Donovan, Janine PWB	Buyer Id - Id de l'acheteur pwb020
Telephone No. - N° de téléphone (506) 639-0215 ()	FAX No. - N° de FAX (506) 636-4376
Destination - of Goods, Services, and Construction: Destination - des biens, services et construction:	

Instructions: See Herein

Instructions: Voir aux présentes

Delivery Required - Livraison exigée	Delivery Offered - Livraison proposée
Vendor/Firm Name and Address Raison sociale et adresse du fournisseur/de l'entrepreneur	
Telephone No. - N° de téléphone Facsimile No. - N° de télécopieur	
Name and title of person authorized to sign on behalf of Vendor/Firm (type or print) Nom et titre de la personne autorisée à signer au nom du fournisseur/de l'entrepreneur (taper ou écrire en caractères d'imprimerie)	
Signature	Date

Solicitation No. - N° de l'invitation
EB144-192031/A

Amd. No. - N° de la modif.
005

Buyer ID - Id de l'acheteur
PWB020

Client Ref. No. - N° de réf. du client
R.099232.001

File No. - N° du dossier
PWB-8-41064

CCC No./N° CCC - FMS No./N° VME

Cette modification à l'invitation numéro cinq (5) est soumise pour inclure l'addenda numéro 5 suivant.

La modification qui suie apportée aux documents de soumission entre en vigueur dès maintenant. L'addenda fera partie des documents de contrat.

Toutes autres conditions ne changent pas.

Modification numéro 5.

1. **BOREHOLE LOGS**

Photocopies of borehole logs are attached. The depth is in metres, the N values are blows per foot.

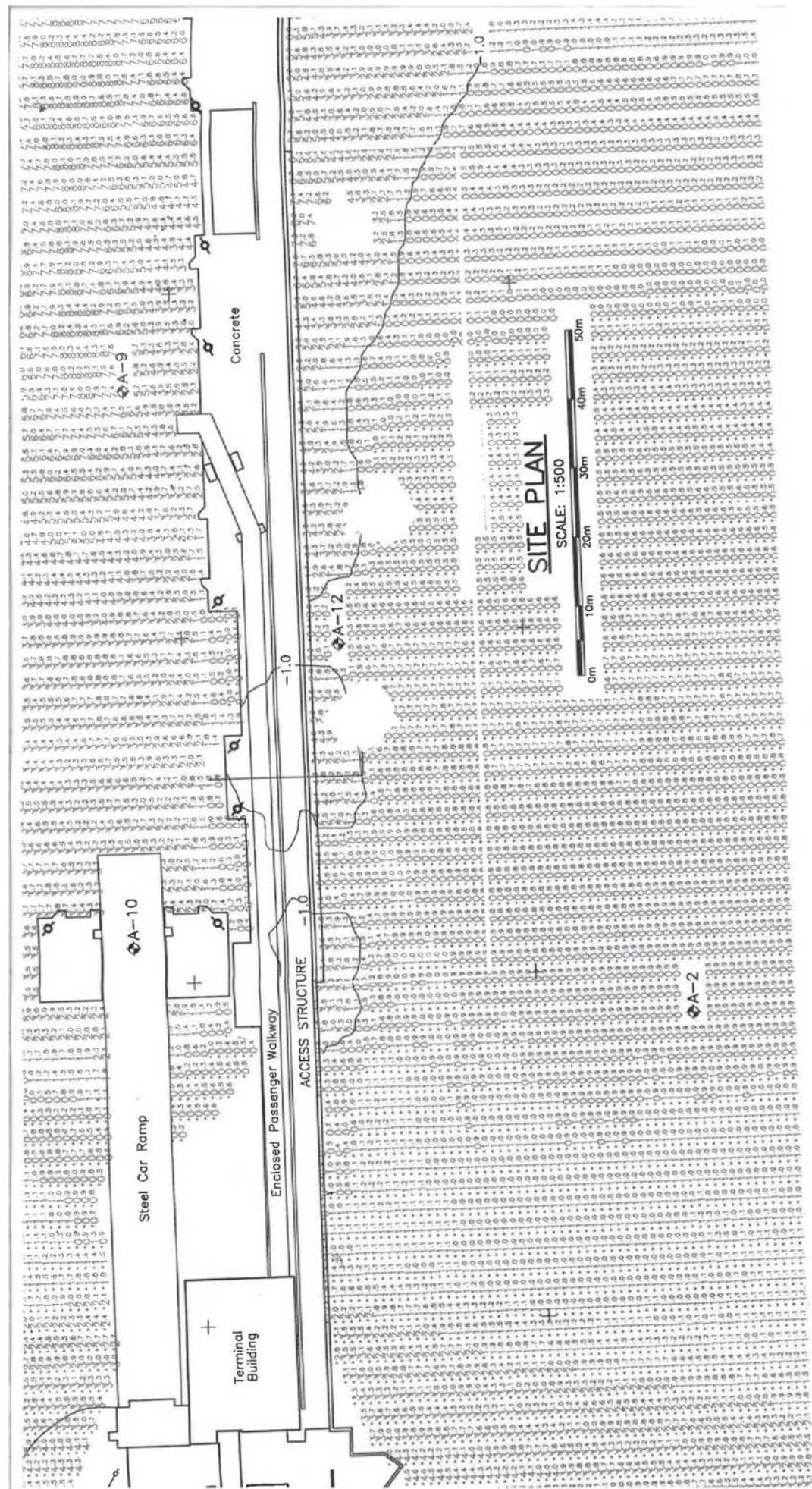

REVIEWED BY: /EXAMINE PAR

NOTE FERRY TERMINAL STRUCTURE AND SHORELINE TOPOGRAPHIC
INFORMATION TAKEN FROM LRS DIGITAL FILE

DYNAMIC PENETRATION TEST LOGS

BOREHOLE LOGS

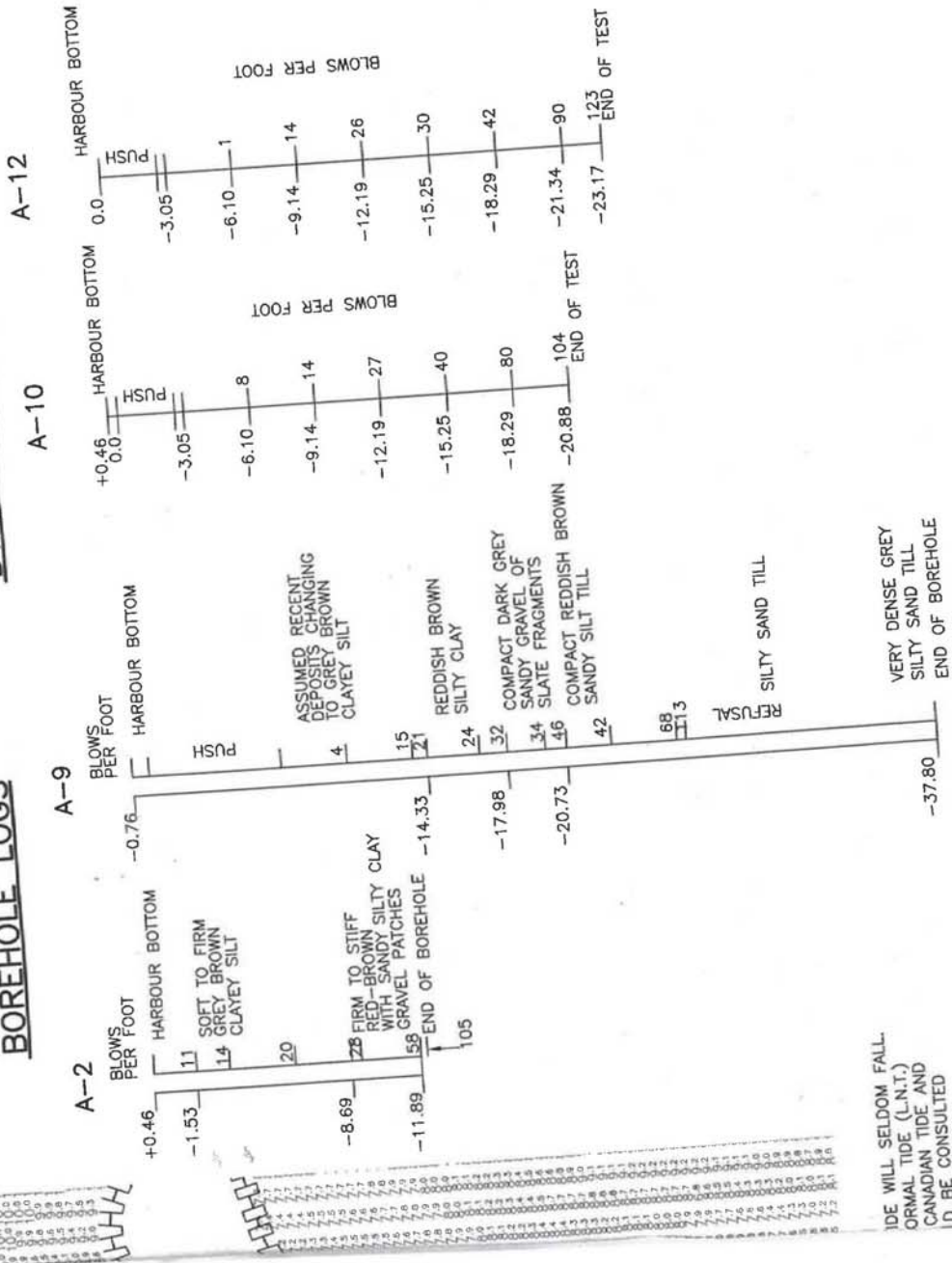

IDE WILL SELDOM FALL.
ORMAL TIDE (L.N.T.)
CANADIAN TIDE AND
LD BE CONSULTED