



**RETURN BIDS TO:
RETOURNER LES SOUMISSIONS À:**

**Bid Receiving - PWGSC / Réception des
soumissions - TPSGC**

11 Laurier St./11, rue Laurier

Place du Portage, Phase III

Core 0B2 / Noyau 0B2

Gatineau

Québec

K1A 0S5

Bid Fax: (819) 997-9776

**REQUEST FOR PROPOSAL
DEMANDE DE PROPOSITION**

**Proposal To: Public Works and Government
Services Canada**

We hereby offer to sell to Her Majesty the Queen in right of Canada, in accordance with the terms and conditions set out herein, referred to herein or attached hereto, the goods, services, and construction listed herein and on any attached sheets at the price(s) set out therefor.

**Proposition aux: Travaux Publics et Services
Gouvernementaux Canada**

Nous offrons par la présente de vendre à Sa Majesté la Reine du chef du Canada, aux conditions énoncées ou incluses par référence dans la présente et aux annexes ci-jointes, les biens, services et construction énumérés ici sur toute feuille ci-annexée, au(x) prix indiqué(s).

Comments - Commentaires

Vendor/Firm Name and Address

Raison sociale et adresse du

fournisseur/de l'entrepreneur

Issuing Office - Bureau de distribution

Armoured Vehicles Support/Soutien des véhicules blindés

11 Laurier St./11, rue Laurier

Place du Portage Phase III 6C1

Gatineau

Québec

K1A 0S5

Title - Sujet Leo 2 OSA NISO ARV, AEV & TMI	
Solicitation No. - N° de l'invitation W8486-184845/A	Date 2018-12-14
Client Reference No. - N° de référence du client W8486-184845	
GETS Reference No. - N° de référence de SEAG PW-\$\$BL-303-27107	
File No. - N° de dossier 303bl.W8486-184845	CCC No./N° CCC - FMS No./N° VME
Solicitation Closes - L'invitation prend fin at - à 02:00 PM on - le 2019-03-29	
Time Zone Fuseau horaire Eastern Standard Time EST	
F.O.B. - F.A.B. Specified Herein - Précisé dans les présentes Plant-Usine: <input type="checkbox"/> Destination: <input type="checkbox"/> Other-Autre: <input checked="" type="checkbox"/>	
Address Enquiries to: - Adresser toutes questions à: Ruest(bl div), Luc	Buyer Id - Id de l'acheteur 303bl
Telephone No. - N° de téléphone (873) 469-4777 ()	FAX No. - N° de FAX (819) 956-0648
Destination - of Goods, Services, and Construction: Destination - des biens, services et construction: Specified Herein Précisé dans les présentes	

Instructions: See Herein

Instructions: Voir aux présentes

Delivery Required - Livraison exigée See Herein	Delivery Offered - Livraison proposée
Vendor/Firm Name and Address Raison sociale et adresse du fournisseur/de l'entrepreneur	
Telephone No. - N° de téléphone Facsimile No. - N° de télécopieur	
Name and title of person authorized to sign on behalf of Vendor/Firm (type or print) Nom et titre de la personne autorisée à signer au nom du fournisseur/ de l'entrepreneur (taper ou écrire en caractères d'imprimerie)	
Signature	Date

TABLE DES MATIÈRES

PARTIE 1 – RENSEIGNEMENTS GÉNÉRAUX.....	3
1.1 INTRODUCTION.....	3
1.2 SOMMAIRE	3
1.3 COMPTE RENDU.....	4
PARTIE 2 – INSTRUCTIONS À L'INTENTION DES OFFRANTS.....	5
2.1 INSTRUCTIONS, CLAUSES ET CONDITIONS UNIFORMISÉES	5
2.2 PRÉSENTATIONS DES OFFRES.....	5
2.3 DEMANDES DE RENSEIGNEMENTS – DEMANDE D'OFFRES À COMMANDES	6
2.4 LOIS APPLICABLES	6
PARTIE 3 – INSTRUCTIONS POUR LA PRÉPARATION DES OFFRES.....	7
3.1 INSTRUCTIONS POUR LA PRÉPARATION DES OFFRES	7
3.2 SECTION I: OFFRE TECHNIQUE.....	8
3.3 SECTION II: OFFRE FINANCIÈRE.....	10
3.4 SECTION III: ATTESTATIONS.....	10
3.5 SECTION IV: RENSEIGNEMENTS SUPPLÉMENTAIRES.....	10
PARTIE 4 – PROCÉDURES D'ÉVALUATION ET MÉTHODE DE SÉLECTION	11
4.1 PROCÉDURES D'ÉVALUATION	11
4.2 MÉTHODE DE SÉLECTION	12
PARTIE 5 – ATTESTATIONS ET RENSEIGNEMENTS SUPPLÉMENTAIRES.....	13
5.1 ATTESTATIONS EXIGÉES AVEC L'OFFRE	13
5.2 ATTESTATIONS PRÉALABLES À L'ÉMISSION D'UNE OFFRE À COMMANDES ET RENSEIGNEMENTS SUPPLÉMENTAIRES.....	13
PARTIE 6 – EXIGENCES RELATIVES À LA SÉCURITÉ, EXIGENCES FINANCIÈRES ET D'ASSURANCES.....	15
6.1 EXIGENCES RELATIVES À LA SÉCURITÉ	15
6.2 CAPACITÉ FINANCIÈRE.....	15
6.3 EXIGENCES EN MATIÈRE D'ASSURANCE	15
PARTIE 7 – OFFRE À COMMANDES ET CLAUSES DU CONTRAT SUBSÉQUENT.....	16
A. OFFRE À COMMANDES.....	16
7.1 OFFRE.....	16
7.2 EXIGENCES RELATIVES À LA SÉCURITÉ	16
7.3 CLAUSES ET CONDITIONS UNIFORMISÉES.....	16
7.4 DURÉE DE L'OFFRE À COMMANDES	17
7.5 RESPONSABLES.....	17
7.6 UTILISATEUR DÉSIGNÉ.....	19
7.7 INSTRUMENT DE COMMANDE	19
7.8 LIMITE DES COMMANDES SUBSÉQUENTES	19
7.9 LIMITATION FINANCIÈRE.....	19
7.10 ORDRE DE PRIORITÉ DES DOCUMENTS	20
7.11 ATTESTATIONS ET RENSEIGNEMENTS SUPPLÉMENTAIRES	20

N° de l'invitation - Sollicitation No.
W8486-184845/A
N° de réf. du client - Client Ref. No.
W8486-184845

N° de la modif - Amd. No.
File No. - N° du dossier
303BL.W8486-184845

Id de l'acheteur - Buyer ID
303BL
N° CCC / CCC No./ N° VME - FMS

7.12	LOIS APPLICABLES	20
7.13	INFORMATION À JOUR SUR LES ARTICLES	20
7.14	PRODUITS DE REMPLACEMENT, SOLUTIONS DE RECHANGE ET ÉLARGISSEMENTS DE GAMME DE PRODUITS	21
7.15	PROCÉDURE DE SUBSTITUTION	21
7.16	ÉQUIVALENCE DES PRODUITS	23
B.	CLAUSES DU CONTRAT SUBSÉQUENT	25
7.1	BESOIN.....	25
7.2	CLAUSES ET CONDITIONS UNIFORMISÉES.....	25
7.3	PÉRIODE DU CONTRAT.....	25
7.4	PAIEMENT	26
7.5	INSTRUCTIONS POUR LA FACTURATION.....	27
7.6	CLAUSES DU GUIDE DES CCUA	27
7.7	PRÉPARATION POUR LA LIVRAISON	29
7.8	INSTRUCTIONS D'EXPÉDITION.....	31
7.9	DOCUMENTS DE SORTIE – DISTRIBUTION (À UTILISER SEULEMENT LORSQUE LE CODE DE L'ASSURANCE DE LA QUALITÉ Q S'APPLIQUE)	34
7.10	INSPECTION ET ACCEPTATION	35
7.11	DOCUMENTS TECHNIQUES SUPPLÉMENTAIRES RELATIFS À L'APPROVISIONNEMENT.....	35
7.12	CERTIFICAT DE CONFORMITÉ	35
7.13	DROITS DE FABRICATION	36
7.14	ATTEINTE AUX DROITS DE PROPRIÉTÉ INTELLECTUELLE ET REDEVANCES.....	36
7.15	DESCRIPTION ET TRAÇABILITÉ.....	37
7.16	ÉTAT DU MATÉRIEL – CONTRAT	37
ANNEXE A – BESOIN – LISTE DES PIÈCES D'ARTICLE		
ANNEXE B – FORMULAIRE 942		
ANNEXE C - DÉFINITIONS ET FORMULES		
ANNEXE D – DEMANDE D'OFFRE À COMMANDES – PROGRAMME DE CONTRATS FÉDÉRAUX POUR L'ÉQUITÉ EN MATIÈRE D'EMPLOI – ATTESTATION		
ANNEXE E – MODIFICATION DU MODÈLE OU ÉCART AUTORISÉ (MDN 672)		
ANNEXE F – CLASSEUR MICROSOFT EXCEL®		
ANNEXE G - PRODUITS LIVRABLES/ATTESTATIONS		

PARTIE 1 – RENSEIGNEMENTS GÉNÉRAUX

1.1 Introduction

La demande d'offre à commandes (DOC) contient sept parties, ainsi que des pièces jointes et des annexes, et elle est divisée comme suit :

- | | |
|----------|---|
| Partie 1 | Renseignements généraux : renferme une description générale du besoin; |
| Partie 2 | Instructions à l'intention des offrants : renferme les instructions relatives aux clauses et conditions de la DOC; |
| Partie 3 | Instructions pour la préparation des offres : donne aux offrants les instructions pour préparer leur offre afin de répondre aux critères d'évaluation spécifiés; |
| Partie 4 | Procédures d'évaluation et méthode de sélection : décrit la façon selon laquelle se déroulera l'évaluation, les critères d'évaluation auxquels on doit répondre, ainsi que la méthode de sélection; |
| Partie 5 | Attestations et renseignements supplémentaires : comprend les attestations et les renseignements supplémentaires à fournir; |
| Partie 6 | Exigences relatives à la sécurité, exigences financières et d'assurances : comprend des exigences particulières auxquelles les offrants doivent répondre; et |
| Partie 7 | 7A, Offre à commandes, et 7B, Clauses du contrat subséquent : |
- 7A, contient l'offre à commandes incluant l'offre de l'offrant et les clauses et conditions applicables;
- 7B, contient les clauses et les conditions qui s'appliqueront à tout contrat résultant d'une commande subséquente à l'offre à commandes.

Les annexes comprennent les éléments suivants :

- Annexe A – Besoin – Liste des pièces d'article;
- Annexe B – Formulaire TPSGC 942;
- Annexe C – Définitions et formules;
- Annexe D - Programme de contrats fédéraux pour l'équité en matière d'emploi – Attestation;
- Annexe E – Modification du modèle ou écart autorisé (MDN 672);
- Annexe F – Classeur Microsoft Excel;
- Annexe G - Produits livrables et attestations.

1.2 Sommaire

- 1.2.1 Le présent besoin vise à établir une offre à commandes individuelle et nationale (OCIN) pour l'achat de pièces de rechange pour des composantes uniques du véhicule blindé de dépannage (VBD) Léopard 2 Canadien, véhicule blindé du génie (VBG) Léopard 2 et outil de mobilité tactique (OMT) pour le ministère de la Défense nationale (MDN).
- 1.2.2 L'offre à commandes sera d'une durée initiale de trois (3) ans et sera assortie d'une (1) option de prolongation pour une (1) période supplémentaire d'un (1) an (année d'option).

- 1.2.3 Ce besoin est assujéti aux dispositions de l'Accord sur les marchés publics de l'organisation mondiale du commerce (AMP-OMC), de l'Accord de libre-échange nord-américain (ALENA), de l'Accord économique et commercial global entre le Canada et l'Union européenne (AECG) et de l'Accord de libre-échange canadien (ALEC).
- 1.2.4 La demande d'offre à commandes (DOC) consiste à établir une Offre à commandes individuelle et nationale (OCIN) pour le besoin détaillé dans la DOC, aux utilisateurs désignés.
- 1.2.5 Une exigence du Programme de contrats fédéraux pour l'équité en matière d'emploi est associée au présent besoin; veuillez-vous référer à la Partie 5 – Attestations, à la Partie 7A – Offre à commandes, à la partie 7B – Clauses du contrat subséquent et à l'annexe intitulée [Programme de contrats fédéraux pour l'équité en matière d'emploi – Attestation](#).
- 1.2.6 La présente DOC permet aux offrants d'utiliser le service Connexion postal offert par la Société canadienne des postes pour la présentation des offres. Les offrants doivent consulter la partie 2 de la DOC, Instructions à l'intention des offrants, pour obtenir de plus amples renseignements.
- 1.2.7 Conformément aux dispositions relatives à l'intégrité de l'article 01 des Instructions uniformisées 2006, les offrants doivent fournir une liste de tous les propriétaires et directeurs ainsi que tous les autres renseignements connexes, au besoin. Voir la section 4.21 du Guide des approvisionnements pour de plus amples renseignements sur les dispositions relatives à l'intégrité.

1.3 Compte rendu

Les offrants peuvent demander un compte rendu des résultats du processus de demande d'offres à commandes (DOC). Les offrants devraient en faire la demande au responsable de l'offre à commandes dans les 15 jours ouvrables, suivant la réception des résultats du processus de demande d'offres à commandes. Le compte rendu peut être fourni par écrit, par téléphone ou en personne.

PARTIE 2 – INSTRUCTIONS À L'INTENTION DES OFFRANTS

2.1 Instructions, clauses et conditions uniformisées

Toutes les instructions, clauses et conditions identifiées dans la demande d'offres à commandes (DOC) par un numéro, une date et un titre sont reproduites dans le Guide des clauses et conditions uniformisées d'achat (<https://achatsetventes.gc.ca/politiques-et-lignes-directrices/guide-des-clauses-et-conditions-uniformisees-d-achat>) publié par Travaux publics et Services gouvernementaux Canada.

Les offrants qui présentent une offre s'engagent à respecter les instructions, les clauses et les conditions de la DOC et acceptent les clauses et les conditions de l'offre à commandes et du ou des contrats subséquents.

Le document 2006 (2018-05-22) Instructions uniformisées - demande d'offres à commandes - biens ou services - besoins concurrentiels, sont incorporées par renvoi à la DOC et en font partie intégrante.

2.1.1 Le paragraphe 5.4 du document 2006, Instructions uniformisées - demande d'offres à commandes - biens ou services - besoins concurrentiels, est modifié comme suit :

Supprimer : 60 jours

Insérer : 120 jours

2.1.2 Clauses du *Guide des CCUA*

Référence aux CCUA	Titre	Date
A9130T	Programme des marchandises contrôlées – offre	2014-11-27
B3000T	Produits équivalents	2006-06-16
B4055T	Avis de changement de matériel – offre	2014-06-26
M1004T	Condition du matériel	2016-01-28

2.1.3 Produits de remplacement - échantillons (Ministère de la Défense nationale)

Si le soumissionnaire offre un produit de remplacement, le Canada se réserve le droit de demander un échantillon au soumissionnaire afin de déterminer si le produit est équivalent à l'article décrit dans la demande de soumissions sur le plan de la forme, de l'ajustage, de la fonction, de la qualité et du rendement.

Le soumissionnaire doit, à la demande de l'autorité contractante, fournir un échantillon au responsable technique, frais de transports payés d'avance et sans frais pour le Canada, dans les 45 jours civils après la date de la demande. L'échantillon fourni par le soumissionnaire demeurera la propriété du Canada et ne sera pas considéré comme faisant partie des biens livrables dans tout contrat subséquent. Si l'échantillon ne satisfait pas aux exigences stipulées dans la demande de soumissions ou si le soumissionnaire ne respecte pas la demande de l'autorité contractante, la soumission sera jugée non recevable.

2.2 Présentations des offres

Les offres doivent être présentées uniquement au Module de réception des soumissions de Travaux publics et Services gouvernementaux Canada (TPSGC) au plus tard à la date, à l'heure et à l'endroit indiqués dans la DOC.

En raison du caractère de la demande d'offre à commandes, les offres **transmises par télécopieur à l'intention de TPSGC ne seront pas acceptées.**

2.3 Demandes de renseignements – demande d'offres à commandes

Toutes les demandes de renseignements doivent être présentées par écrit au responsable de l'offre à commandes au moins (10) jours civils avant la date de clôture de la demande d'offres à commandes (DOC). Pour ce qui est des demandes de renseignements reçues après ce délai, il est possible qu'on ne puisse pas y répondre.

Les offrants devraient citer le plus fidèlement possible le numéro de l'article de la DOC auquel se rapporte la question et prendre soin d'énoncer chaque question de manière suffisamment détaillée pour que le Canada puisse y répondre avec exactitude. Les demandes de renseignements techniques qui ont un caractère « exclusif » doivent porter clairement la mention « exclusif » vis-à-vis de chaque article pertinent. Les éléments portant la mention « exclusif » feront l'objet d'une discrétion absolue, sauf dans les cas où le Canada considère que la demande de renseignements n'a pas un caractère exclusif. Dans ce cas, le Canada peut réviser les questions ou peut demander à l'offrant de le faire, afin d'en éliminer le caractère exclusif, et permettre la transmission des réponses à tous les offrants. Le Canada peut ne pas répondre aux demandes de renseignements dont la formulation ne permet pas de les diffuser à tous les offrants.

2.4 Lois applicables

L'offre à commandes et tout contrat découlant de l'offre à commandes seront interprétés et régis selon les lois en vigueur Ontario, Canada et les relations entre les parties seront déterminées par ces lois.

À leur discrétion, les offrants peuvent indiquer les lois applicables d'une province ou d'un territoire canadien de leur choix, sans que la validité de leur offre ne soit mise en question, en supprimant le nom de la province ou du territoire canadien précisé et en insérant le nom de la province ou du territoire canadien de leur choix. Si aucun changement n'est indiqué, cela signifie que les offrants acceptent les lois applicables indiquées.

PARTIE 3 – INSTRUCTIONS POUR LA PRÉPARATION DES OFFRES

3.1 Instructions pour la préparation des offres

- 3.1.1 Si l'offrant choisit d'envoyer son offre par voie électronique, le Canada exige de sa part qu'il respecte l'article 08 des Instructions uniformisées 2006 incorporées par référence. Les offrants doivent soumettre leur offre dans une transmission unique. Le service Connexion postel a la capacité de transmettre plusieurs documents par transmission, jusqu'à un maximum de 1 Go par document.

Canada demande que les documents soient identifiés, groupés et présentés en sections distinctes comme suit :

Section I : Offre technique
Section II : Offre financière
Section III : Attestations
Section IV : Renseignements supplémentaires

- 3.1.2 Si l'offrant choisit de transmettre son offre sur papier, le Canada demande que l'offre soit présentée en sections distinctes, comme suit :

Section I : Offre technique (un (1) exemplaires papier ajouter et un (1) copies électroniques sur clé USB); Annexe F – Classeur Microsoft Excel en Excel

Section II : Offre financière (un (1) exemplaires papier ajouter et un (1) copies électroniques sur clé USB)

Section III : Attestations (un (1) exemplaires papier ajouter et un (1) copies électroniques sur clé USB)

Section IV : Renseignements supplémentaires (un (1) exemplaires papier ajouter et un (1) copies électroniques sur clé USB)

En cas d'incompatibilité entre le libellé de la copie électronique et de l'exemplaire papier, le libellé de l'exemplaire papier l'emportera sur celui de la copie électronique.

Si l'offrant fournit simultanément plusieurs copies de son offre à l'aide de méthodes de livraison acceptable, et en cas d'incompatibilité entre le libellé de la copie électronique transmise par le service Connexion postel et celui de la copie papier, le libellé de la copie électronique transmise par le service Connexion postel aura préséance sur le libellé des autres copies.

Les prix doivent figurer dans l'offre financière seulement. Aucun prix ne doit être indiqué dans une autre section de l'offre.

- 3.1.3 Le Canada demande que les offrants suivent les instructions de présentation décrites ci-dessous pour préparer leur offre en format papier :

- a) utiliser du papier de 8,5 po x 11 po (216 mm x 279 mm);
- b) utiliser un système de numérotation correspondant à celui de la DOC.

En avril 2006, le Canada a adopté une politique exigeant que les ministères et organismes fédéraux prennent les mesures nécessaires pour tenir compte des facteurs environnementaux dans le processus d'approvisionnement : la [Politique d'achats écologiques](http://www.tpsgc-pwgsc.gc.ca/ecologisation-) (<http://www.tpsgc-pwgsc.gc.ca/ecologisation->

greening/achats-procurement/politique-policy-fra.html). Pour aider le Canada à atteindre ses objectifs, les offrants doivent :

- 1) utiliser du papier de 8,5 po x 11 po (216 mm x 279 mm) contenant des fibres certifiées provenant d'un aménagement forestier durable et contenant au moins 30 % de matières recyclées;
- 2) utiliser un format qui respecte l'environnement : impression noir et blanc plutôt qu'en couleur, recto verso/à double face, broché ou agrafé, sans reliure Cerlox, reliure à attaches ou reliure à anneaux.

3.2 Section I: Offre technique

Les offrants doivent fournir les renseignements demandés pour la période initiale de l'offre et la période d'option d'un an, et ce, pour au moins 70 % des articles indiqués dans l'[Annexe F – Fichier Microsoft Excel®](#), dans le cadre de leur soumission technique. Les renseignements suivants doivent être fournis par les offrants :

- 1) ONGLETS : année 1 à année 3 et année d'option 1 - Quantité de commande minimum (COL I) : l'offrant n'est pas tenu d'indiquer la quantité de commande minimum pour chaque article figurant dans la liste des pièces de rechange;
- 2) ONGLETS : année 1 à année 3 et année d'option 1 - Délai de livraison (COL N, O et P) : Le délai de livraison ferme en jours civils, accordé à l'offrant pour que les articles soient prêts pour la collecte et que le Centre de coordination de la logistique intégrée soit contacté conformément à la définition de délai de livraison à la partie B, clause 7.3.3;
- 3) ONGLETS : année 1 à année 3 et année d'option 1 - Quantité de commande minimum (COL I) : pour chaque article figurant dans la liste des consommables, la quantité de commande minimum que l'offrant acceptera après une commande subséquente;
- 4) ONGLETS : année 1 à année 3 et année d'option 1 - Délai de livraison (COL N O et P) : le délai de livraison ferme en jours civils, accordé à l'offrant pour que les articles soient prêts pour la collecte et que le Centre de coordination de la logistique intégrée soit contacté conformément à la définition de délai de livraison à la partie B, clause 7.3.3.

3.2.1 Produits équivalents

1. Aux termes de la présente DOC, le soumissionnaire est tenu de proposer les articles précisés par marque, modèle ou numéro de pièce afin d'en assurer la compatibilité, l'interopérabilité et l'interchangeabilité avec le matériel que possède actuellement le Canada.
2. Les produits dont la forme, l'ajustage, la fonction et la qualité et le rendement sont équivalents et qui sont entièrement compatibles, interchangeables et interopérables avec le matériel existant appartenant au Canada seront pris en considération si l'offrant :
 - a. Indique clairement la marque, le modèle et/ou le numéro de pièce – avec le Code de l'OTAN du fabricant ou le Commercial and Government Entity Code (CAGE) - du produit équivalent propose;
 - b. déclare que le produit de remplacement est entièrement interchangeable avec l'article indiqué;
 - c. fournit les caractéristiques complètes et les imprimés descriptifs pour chaque produit de remplacement;

- d. présente une déclaration de conformité comprenant des caractéristiques techniques qui montrent que le produit de remplacement répond à tous les critères de rendement obligatoires précisés dans la demande de soumissions, et;
 - e. indique clairement les parties des caractéristiques et des imprimés descriptifs qui confirment que le produit de remplacement est conforme aux critères de rendement obligatoires.
3. Les produits dont les numéros de pièces ont été remplacés (annulés ou périmés) par le fabricant d'origine de l'équipement (FOE) seront considérés lorsque l'offrant fournit, en plus de toute information exigée en vertu par le paragraphe 2 ci-dessus, une copie d'un certificat de conformité du FOE fournissant une justification ou explication selon laquelle les pièces visées sont un remplacement des pièces du FOE précisées dans la présente DOC, sont équivalentes sur le plan de la forme, de l'ajustage, de la fonction, de la qualité et du rendement, et sont entièrement compatibles, interexploitables et interchangeable avec l'équipement existant appartenant au Canada.
4. Sur demande durant l'évaluation, l'offrant doit fournir à l'autorité technique un échantillon de tout produit équivalent proposé pour essai.
5. Les produits équivalents proposés seront jugés non recevables si :
 - (a) l'offre ne fournit pas tous les renseignements exigés pour permettre à l'autorité technique d'évaluer l'équivalence de l'équivalent proposé, y compris les renseignements supplémentaires demandés par l'autorité technique durant l'évaluation afin de compléter les renseignements fournis dans l'offre (Remarque : Il incombe à l'offrant d'inclure tous les renseignements exigés afin d'évaluer l'équivalence, comme décrits ci-dessus; toutefois, tous les offrants reconnaissent que le Canada aura le droit, mais non l'obligation, de demander durant l'évaluation tous les renseignements supplémentaires dont il a besoin pour évaluer l'équivalence);
 - (b) le produit équivalent proposé ne satisfait pas aux exigences obligatoires précisées dans la DOC;
 - (c) on détermine que la forme, l'ajustement, la fonction ou la qualité de l'équivalent proposé ne sont pas équivalents aux éléments précisés dans la présente DOC ou que l'équivalent proposé n'est pas entièrement compatible, interopérable et interchangeable avec le matériel existant appartenant au Canada.

3.2.2 Description et traçabilité

- 1) La description donnée dans les articles peut consister en une brève description. La description complète peut être consultée dans le domaine public. Le numéro de nomenclature de l'OTAN peut inclure un ou des numéros de pièces en plus des numéros indiqués dans la description d'un article. Il incombe à l'offrant de se référer au numéro de nomenclature de l'OTAN, puis de déterminer tout autre numéro de pièce qui peut répondre aux exigences du numéro de nomenclature de l'OTAN. Les numéros de pièces avec un code CCR/CVR 1-2, 1-3, 4-1, 5-9, 6-9, 7-1 ou D-9 ne sont pas des numéros de pièces acceptables.
- 2) Les numéros de pièces préférés pour les numéros de nomenclature de l'OTAN avec de multiples combinaisons RNCC/RNVC sont, par ordre de préférence, les suivants : 3-2, 2-2, 5-2 et 3-3.
- 3) Traçabilité – Les articles offerts ne doivent pas être désignés comme des articles produits à l'aide d'un Code de l'OTAN du fabricant ou du CAGE à moins qu'ils ne soient produits par ce fabricant ou par son fabricant ou fournisseur accrédité.

3.3 Section II: Offre financière

Les offrants doivent présenter leur offre financière en conformité avec l'[Annexe F – Fichier Microsoft Excel®](#). L'offre financière doit inclure tous les prix pour au moins 70 % de tous les numéros d'articles indiqués à l'annexe F pour chaque année, y compris l'option d'un an. Les offrants doivent fournir les renseignements suivants dans le cadre de leur offre financière :

- 1) ONGLETS : année 1 à année 3 et année d'option 1 – Ventilation du prix (COL J, K et L) de l'[Annexe F – Fichier Microsoft Excel®](#) :
 - a. L'offrant doit fournir des prix unitaires fermes pour chaque ventilation de prix à la Section 1 : Liste des pièces de rechange;
 - b. L'offrant doit fournir des prix unitaires fermes *uniquement pour les ventilations de prix nécessaires* (lorsque la quantité de commande minimum est inférieure à la valeur de ventilation du prix) à la Section 2 : Liste des consommables;
 - c. L'offrant doit fournir des prix pour au moins 70 % de tous les numéros d'article des sections 1 et 2, indiqués à l'[Annexe F](#), pour chaque année, y compris l'option d'un an, à partir de laquelle le Canada déterminera le taux moyen de ventilation du prix (COL I) dans l'onglet Sommaire.
- 2) Les offrants doivent présenter leur offre financière en conformité avec les instructions fournies dans l'onglet intitulé « Lignes Directives » de l'[Annexe F – Fichier Microsoft Excel®](#).

3.3.1 Fluctuation du taux de change

[C3011T \(2013-11-06\)](#), Fluctuation du taux de change

3.4 Section III: Attestations

Les offrants doivent présenter les attestations et les renseignements supplémentaires exigés à la Partie 5.

3.5 Section IV: Renseignements supplémentaires

Le Canada demande que les offrants fournissent les renseignements supplémentaires suivants :

Représentants de l'offrant

Demandes de renseignements généraux

Nom : _____

N° de téléphone : _____

N° de télécopieur : _____

Adresse de courriel : _____

Suivi de la livraison

Nom : _____

N° de téléphone : _____

N° de télécopieur : _____

Adresse de courriel : _____

PARTIE 4 – PROCÉDURES D'ÉVALUATION ET MÉTHODE DE SÉLECTION

4.1 Procédures d'évaluation

- a) Les offres seront évaluées par rapport à l'ensemble du besoin de la demande d'offre à commandes incluant les critères d'évaluation techniques et financiers.
- b) Une équipe d'évaluation composée de représentants du Canada évaluera les offres.

4.1.1 Évaluation technique

4.1.1.1 Critères techniques obligatoires

- a) Chaque offre fera l'objet d'un examen pour en déterminer la conformité aux exigences obligatoires de la DOC. Tous les éléments de la DOC qui constituent des exigences obligatoires sont désignés par les termes « doit », « doivent » ou « obligatoire ». Les offres qui ne respectent pas l'ensemble des exigences obligatoires seront déclarées non recevables et rejetées.
- b) Les produits livrables obligatoires qui doivent être présentés avec les documents du soumissionnaire sont décrits à l'Annexe G.
- c) Les offrants proposant un produit équivalent conformément à la section 3.2.1 de la présente DOC doivent indiquer la marque et le modèle – ou encore le Code de l'OTAN du fabricant ou le CAGE – du produit offert pour toute la période initiale de l'offre, y compris toutes les années d'option.
- d) Critères obligatoires indiqués à l'Annexe F – Fichier Microsoft Excel® :

Les instructions fournies dans l'onglet intitulé « Lignes Directives » de l'Annexe F – [Fichier Microsoft Excel®](#) doivent être respectées en conséquence.
- e) Les offrants doivent fournir :
 - a. La quantité de commande minimum (uniquement pour la liste de consommables);
 - b. Les prix unitaires fermes;
 - c. Le délai de livraison (DDL) en jours civils.

pour au moins 70 % de tous les articles indiqués à l'[Annexe F – Fichier Microsoft Excel®](#) pour chaque année, y compris une année d'option.

- f) Le taux moyen de ventilation et le DDL moyen d'un article ne doivent pas varier de plus de +/- 5 % d'une année à l'autre (voir l'annexe C pour la définition et les formules des différentes moyennes et notes). Cela s'applique pour chaque année, y compris l'année d'option.

4.1.1.2 Critères techniques cotés

Chaque offre sera cotée par l'attribution d'une note aux exigences cotées conformément à l'[Annexe C - Définition et formules des différentes moyennes et notes](#).

4.1.2 Évaluation financière

4.1.2.1 Prix unitaires fermes

- 1) Les offrants doivent fournir des prix unitaires fermes pour au moins 70 % de tous les numéros d'article, pour chaque année, y compris l'option d'un an, comme précisé à l'article 3.3.
- 2) Le prix de l'offre sera évalué en dollars canadiens, taxes applicables en sus, FCA à l'installation de l'entrepreneur, taxes d'accise et droits de douane canadiens exclus. Cependant, l'offre peut être en dollars canadiens ou en toute autre devise étrangère.
- 3) Aux fins d'évaluation, on convertira en dollars canadiens les montants des offres présentées en monnaie étrangère. Pour les offres présentées en devises étrangères, le taux utilisé comme facteur de conversion sera celui indiqué par la Banque du Canada à la date de clôture de la DOC, ou à une autre date précisée dans la DOC.
- 4) Pour les besoins de la DOC, les offrants qui ont une adresse au Canada sont considérés comme des offrants établis au Canada, et ceux qui ont une adresse à l'extérieur du Canada sont considérés comme des offrants établis à l'étranger.

4.2 Méthode de sélection

- 1) Pour être jugée recevable, une offre doit satisfaire à toutes les exigences de la DOC et doit répondre à tous les critères d'évaluation technique et financière obligatoires.
- 2) La sélection sera faite selon le principe de l'offre recevable ayant obtenu la meilleure note combinée pour l'aspect technique et pour le prix, **en ce qui concerne chaque numéro d'article**. Un ratio sera de 20 % pour le mérite technique et 80 % pour le prix. Le mérite technique est lié au délai de livraison tandis que le prix désigne le coût.
- 3) Pour chaque soumission recevable, la somme de la cotation du mérite technique et de la cotation du prix de chaque article déterminera la note combinée. L'offrant qui obtiendra la meilleure note combinée se verra attribuer l'article. Consulter l'annexe C pour la définition et les formules des différentes moyennes et notes.
- 4) Si deux offrants ou plus ont la même note combinée pour un article, alors l'offrant ayant obtenu le maximum d'articles sera choisi comme étant le gagnant. Dans le cas où deux offrants ou plus ont obtenu le même nombre d'articles, un tirage sera effectué.
- 5) Pour être choisi comme fournisseur de cette offre à commandes, l'offrant doit remporter au moins **20 %** de tous les numéros d'article (c.-à-d. au moins 779 des 3893 articles au total).
- 6) Les offrants qui ont remporté moins de 20% ne seront pas choisis comme fournisseurs. Les numéros d'article de ces offrants seront répartis entre les fournisseurs sélectionnés, en utilisant la même méthode de sélection pour chaque article, tel que décrit ci-dessus au paragraphe 2.

Deux exemples de scénarios sont présentés à l'[Annexe C - Définition et formules des différentes moyennes et notes](#) pour illustrer comment la méthode de sélection s'applique.

PARTIE 5 – ATTESTATIONS ET RENSEIGNEMENTS SUPPLÉMENTAIRES

Les offrants doivent fournir les attestations et les renseignements supplémentaires exigés pour qu'une offre à commandes leur soit émise.

Les attestations que les offrants remettent au Canada peuvent faire l'objet d'une vérification à tout moment par le Canada. À moins d'indication contraire, le Canada déclarera une offre non recevable, aura le droit de mettre de côté une offre à commandes, ou de mettre l'entrepreneur en défaut s'il est établi qu'une attestation de l'offrant est fausse, sciemment ou non, que ce soit pendant la période d'évaluation des offres, pendant la période de l'offre à commandes, ou pendant la durée du contrat.

Le responsable de l'offre à commandes aura le droit de demander des renseignements supplémentaires pour vérifier les attestations de l'offrant. À défaut de répondre et de coopérer à toute demande ou exigence imposée par le responsable de l'offre à commandes, l'offre sera déclarée non recevable ou entraînera la mise de côté de l'offre à commandes ou constituera un manquement aux termes du contrat.

5.1 Attestations exigées avec l'offre

Les offrants doivent fournir les attestations suivantes dûment remplies avec leur offre.

5.1.1 Dispositions relatives à l'intégrité - déclaration de condamnation à une infraction

Conformément aux dispositions relatives à l'intégrité des instructions uniformisées, tous les offrants doivent présenter avec leur offre, **s'il y a lieu**, le formulaire de déclaration d'intégrité disponible sur le site Web [Intégrité – Formulaire de déclaration](http://www.tpsgc-pwgsc.gc.ca/ci-if/declaration-fra.html) (<http://www.tpsgc-pwgsc.gc.ca/ci-if/declaration-fra.html>), afin que son offre ne soit pas rejetée du processus d'approvisionnement.

5.2 Attestations préalables à l'émission d'une offre à commandes et renseignements supplémentaires

Les attestations et les renseignements supplémentaires énumérés ci-dessous devraient être remplis et fournis avec l'offre mais elles peuvent être fournis plus tard. Si l'une de ces attestations ou renseignements supplémentaires ne sont pas remplis et fournis tel que demandé, le responsable de l'offre à commandes informera l'offrant du délai à l'intérieur duquel les renseignements doivent être fournis. À défaut de fournir les attestations ou les renseignements supplémentaires énumérés ci-dessous dans le délai prévu, l'offre sera déclarée non recevable.

5.2.1 Dispositions relatives à l'intégrité – documentation exigée

Conformément à l'article intitulé Renseignements à fournir lors d'une soumission, de la passation d'un contrat ou de la conclusion d'un accord immobilier de la [Politique d'inadmissibilité et de suspension](http://www.tpsgc-pwgsc.gc.ca/ci-if/politique-policy-fra.html) (<http://www.tpsgc-pwgsc.gc.ca/ci-if/politique-policy-fra.html>), l'offrant doit présenter la documentation exigée, s'il y a lieu, afin que son offre ne soit pas rejetée du processus d'approvisionnement.

5.2.2 Programme de contrats fédéraux pour l'équité en matière d'emploi – Attestation d'offre

En présentant une offre, l'offrant atteste que l'offrant, et tout membre de la coentreprise si l'offrant est une coentreprise, n'est pas nommé dans la liste des « soumissionnaires à admissibilité limitée du PCF ») du Programme de contrats fédéraux (PCF) pour l'équité en matière d'emploi disponible au bas de la page du site Web [d'Emploi et Développement social Canada \(EDSC\) – Travail](https://www.canada.ca/fr/emploi-developpement-social/programmes/equite-emploi/programme-contrats-federaux.html#s4) (<https://www.canada.ca/fr/emploi-developpement-social/programmes/equite-emploi/programme-contrats-federaux.html#s4>).

N° de l'invitation - Solicitation No.
W8486-184845/A
N° de réf. du client - Client Ref. No.
W8486-184845

N° de la modif - Amd. No.
File No. - N° du dossier
303BL.W8486-184845

Id de l'acheteur - Buyer ID
303BL
N° CCC / CCC No./ N° VME - FMS

Le Canada aura le droit de déclarer une offre non recevable ou de mettre de côté l'offre à commandes, si l'offrant, ou tout membre de la coentreprise si l'offrant est une coentreprise, figure dans la liste des « soumissionnaires à admissibilité limitée du PCF » au moment d'émettre l'offre à commandes ou durant la période de l'offre à commandes.

Le Canada aura aussi le droit de résilier la commande subséquente pour manquement si l'entrepreneur ou tout membre de la coentreprise si l'entrepreneur est une coentreprise, figure dans la liste des « soumissionnaires à admissibilité limitée du PCF » pendant la durée du contrat.

L'offrant doit fournir au responsable de l'offre à commandes l'annexe intitulée Programme de contrats fédéraux pour l'équité en matière d'emploi – Attestation remplie avant l'émission de l'offre à commandes. Si l'offrant est une coentreprise, l'offrant doit fournir au responsable de l'offre à commandes l'annexe intitulée Programme de contrats fédéraux pour l'équité en matière d'emploi – Attestation remplie pour chaque membre de la coentreprise.

5.2.3 Attestations additionnelles préalables à l'émission d'une offre à commandes

5.2.3.1 Attestation de conformité

L'offrant atteste que tous les articles proposés dans son offre sont conformes, et continueront de se conformer pendant toute la durée de l'offre à commandes, au besoin décrit à [l'Annexe A – Besoin – Liste des pièces d'article](#).

Cette attestation ne dispense pas l'offrant de satisfaire à tous les critères d'évaluation technique obligatoires dans la présente demande de soumissions.

Signature du représentant autorisé de l'offrant

Date

5.2.3.2 Attestation de conformité des produits équivalents

L'offrant atteste que tous les produits équivalents proposés dans son offre sont conformes, et continueront de se conformer pendant toute la durée de l'offre à commandes, au besoin décrit à [l'Annexe A – Besoin – Liste des pièces d'article](#).

Cette attestation ne dispense pas l'offrant de satisfaire à toutes exigences détaillées dans la présente demande de soumissions.

Signature du représentant autorisé de l'offrant

Date

PARTIE 6 – EXIGENCES RELATIVES À LA SÉCURITÉ, EXIGENCES FINANCIÈRES ET D'ASSURANCES

6.1 Exigences relatives à la sécurité

La présente DOC ne comporte aucune exigence relative à la sécurité.

6.2 Capacité financière

SACC Manual clause [M9033T](#) (2011-05-16) Capacité financière

6.3 Exigences en matière d'assurance

L'offrant est responsable de décider s'il doit s'assurer pour remplir ses obligations en vertu du contrat et pour se conformer aux lois applicables. Toute assurance souscrite ou maintenue par l'offrant est à sa charge ainsi que pour son bénéfice et sa protection. Elle ne dégage pas l'offrant de sa responsabilité en vertu du contrat ni ne la diminue.

PARTIE 7 – OFFRE À COMMANDES ET CLAUSES DU CONTRAT SUBSÉQUENT

A. OFFRE À COMMANDES

7.1 Offre

7.1.1 L'offrant consent à fournir (lorsque la commande subséquente le stipule) de pièces de rechange pour des composantes uniques du véhicule blindé de dépannage (VBD) Léopard 2 Canadien, véhicule blindé du génie (VBG) Léopard 2 et outil de mobilité tactique (OMT), tout cela selon le prix, les modalités et les conditions de la présente offre à commandes, y compris l'[Annexe F – Fichier Microsoft Excel®](#).

7.1.2 Si le MDN exige de fournir urgemment des composantes VBD/VBG/OMT ne figurant pas à l'annexe « A », SPAC acceptera d'émettre une commande subséquente pour de tels articles, en fonction du prix et de la disponibilité (P et D), et sous réserve de la Partie 7 : Clauses du contrat subséquent.

7.2 Exigences relatives à la sécurité

L'offre à commandes ne comporte aucune exigence relative à la sécurité.

7.3 Clauses et conditions uniformisées

Toutes les clauses et conditions identifiées dans l'offre à commandes et contrat(s) subséquent(s) par un numéro, une date et un titre sont reproduites dans le [Guide des clauses et conditions uniformisées d'achat](https://achatsventes.gc.ca/politiques-et-lignes-directrices/guide-des-clauses-et-conditions-uniformisees-d-achat) (<https://achatsventes.gc.ca/politiques-et-lignes-directrices/guide-des-clauses-et-conditions-uniformisees-d-achat>) publié par Travaux publics et Services gouvernementaux Canada.

7.3.1 Conditions générales

[2005](#) (2017-06-21), Conditions générales – offres à commandes - biens ou services, s'appliquent à la présente offre à commandes et en font partie intégrante.

7.3.2 Offres à commandes - établissement des rapports

L'offrant doit compiler et tenir à jour des données sur les biens ou les services (ou les deux) qu'il a fournis au gouvernement fédéral dans le cadre des contrats découlant de l'offre à commandes. Ces données doivent comprendre tous les achats, incluant ceux payés au moyen d'une carte d'achat du gouvernement du Canada.

L'offrant doit fournir ces données par voie électronique en format [Microsoft Excel \(.xls\)](#), conformément aux exigences en matière d'établissement de rapports décrites ci-dessous. Si certaines données ne sont pas disponibles, la raison doit être indiquée dans le rapport. Si aucun bien ou service n'a été fourni pendant une période donnée, l'offrant doit soumettre un rapport portant la mention « néant ».

Exigences en matière d'établissement de rapports :

- a) le numéro de l'offre à commandes;
- b) le nom de l'offrant;
- c) la période de référence (exercice financier et trimestre);
- d) le nombre total de commandes au cours de la période de référence (trimestre);
- e) le nombre total de commandes au cours de l'exercice financier;
- f) le nombre total de commandes depuis l'émission de l'offre à commandes;
- g) la valeur totale en dollars des commandes passées pendant la période de référence (taxes applicables comprises);

- h) la valeur totale en dollars des commandes passées pendant l'exercice financier (taxes applicables comprises);
- i) la valeur totale en dollars des commandes passées depuis l'émission de l'offre à commandes (taxes applicables comprises);
- j) la description et la quantité des articles commandés pendant la période de référence (trimestre);
- k) la description et la quantité des articles commandés pendant l'exercice financier;
- l) la description et la quantité des articles commandés depuis l'émission de l'offre à commandes.

Les données doivent être présentées tous les trimestres au responsable de l'offre à commandes.

Les périodes de référence trimestrielles sont les suivantes :

premier trimestre : du 1er avril au 30 juin;
deuxième trimestre : du 1er juillet au 30 septembre;
troisième trimestre : du 1er octobre au 31 décembre;
quatrième trimestre : du 1er janvier au 31 mars.

Les données doivent être présentées au responsable de l'offre à commandes dans les quinze (15) jours civils suivant la fin de la période de référence.

7.3.3 Offre à commandes– rapport final

À la fin de l'OCIN, l'offrant doit présenter un rapport final comprenant toutes les données cumulatives des commandes subséquentes indiquées dans la section 7.3.2. Ces données doivent comprendre tous les achats.

Le rapport définitif doit être établi et envoyé par voie électronique en format *Microsoft Excel (.xls)* au responsable de l'offre à commandes au plus tard quinze (15) jours civils suivant la fin ou l'annulation de l'offre à commandes

7.4 Durée de l'offre à commandes

7.4.1 Période visée par l'offre à commandes

Des commandes subséquentes à l'offre à commandes pourront être passées du (*à remplir par SPAC*) au (*à remplir par SPAC*) (la période initiale visée par l'offre).

7.4.2 Prolongation de l'offre à commandes

L'offrant accorde au Canada l'option irrévocable de prolonger l'offre à commandes pour au plus une (1) période supplémentaire d'une (1) année, aux mêmes conditions que dans l'offre à commandes.

L'offrant sera avisé de la décision d'autoriser l'utilisation de l'offre à commandes pour une période prolongée par le responsable de l'offre à commandes soixante (60) jours avant la date d'expiration de celle-ci. Une révision de l'offre à commandes sera émise par le responsable de l'offre à commandes.

7.5 Responsables

7.5.1 Responsable de l'offre à commandes

Le responsable de l'offre à commandes est :

Nom : Luc Ruest

Titre : Spécialiste en approvisionnements
Travaux publics et Services gouvernementaux Canada
Direction générale des approvisionnements
Direction : Division du soutien des véhicules blindés
Adresse : 11 rue Laurier, Gatineau, Quebec

Téléphone : 873-469-4777

Télécopieur : N/A

Courriel : Luc.Ruest@tpsgc-pwgsc.gc.ca

Le responsable de l'offre à commandes est chargé de l'émission de l'offre à commandes et de son administration et de sa révision, s'il y a lieu. En tant qu'autorité contractante, il est responsable de toute question contractuelle liée aux commandes subséquentes à l'offre à commandes passées par tout utilisateur désigné.

7.5.2 Responsable de la demande d'achat (à remplir par SPAC)

Le responsable de la demande d'achat pour l'offre à commandes est :

Nom : _____

Titre : _____

Organisation : _____

Adresse : _____

Numéro de téléphone : _____ - _____ - _____

Numéro de télécopieur : _____ - _____ - _____

Adresse de courriel : _____

Le responsable de la demande d'achat représentera le ministère ou l'organisme pour lequel les travaux sont exécutés dans le cadre de l'offre à commandes. Il est responsable de la mise en oeuvre des outils et des procédures exigés pour l'administration de l'offre à commandes. L'entrepreneur peut discuter de questions administratives identifiées dans l'offre à commandes avec le responsable de la demande d'achat; cependant, celui-ci ne peut pas autoriser de modifications à l'énoncé des travaux. Des modifications à la portée des travaux peuvent être effectuées uniquement au moyen d'une modification au contrat émise par le responsable de l'offre à commandes.

7.5.3 Responsable technique

Le responsable technique pour l'offre à commandes est : **(à remplir par SPAC)**

Quartier général de la Défense nationale

Édifice Major-Général G. R. Pearkes

101, promenade Colonel By

Ottawa ON K1A 0K2

Numéro de téléphone : _____ - _____ - _____

Numéro de télécopieur : _____ - _____ - _____

Adresse de courriel : _____

Le responsable technique est responsable de toutes les questions liées au contenu technique des travaux prévus dans le cadre de l'offre à commandes. On peut discuter des questions techniques avec le responsable technique, mais celui-ci n'a pas le pouvoir d'autoriser de changements à la portée des travaux. Ces changements peuvent être effectués uniquement au moyen d'une modification à l'offre à commandes émise par le responsable de l'offre à commandes.

N° de l'invitation - Sollicitation No.
W8486-184845/A
N° de réf. du client - Client Ref. No.
W8486-184845

N° de la modif - Amd. No.
File No. - N° du dossier
303BL.W8486-184845

Id de l'acheteur - Buyer ID
303BL
N° CCC / CCC No./ N° VME - FMS

7.5.4 Représentant de l'offrant

Demandes de renseignements généraux (à remplir par SPAC)

Nom :
Numéro de téléphone : _____ - _____ - _____
Numéro de télécopieur : _____ - _____ - _____
Adresse de courriel : _____

Suivi de la livraison (à remplir par (SPAC)

Nom :
Numéro de téléphone : _____ - _____ - _____
Numéro de télécopieur : _____ - _____ - _____
Adresse de courriel : _____

7.5.5 Avis

Dans le cadre de la présente offre à commandes, les avis que l'offrant doit adresser au Canada ou au ministre doivent être transmis par écrit au responsable de l'offre à commandes; s'il doit adresser des avis à l'offrant, le Canada ou le ministre doit les transmettre par écrit au représentant de l'offrant, désigné ci-dessus

7.6 Utilisateur désigné

L'utilisateur désigné autorisé à passer des commandes subséquentes à l'offre à commandes est : (à remplir par SPAC) ou le représentant autorisé délégué.

7.7 Instrument de commande

Les travaux seront autorisés ou confirmés par l'utilisateur désigné au moyen du formulaire Annexe B PWGSCTPSGC 942 – Commande subséquente à une offre à commandes. Chaque commande subséquente donne lieu à un contrat distinct entre le Canada et l'offrant.

7.8 Limite des commandes subséquentes

Chaque commande subséquente à l'offre à commandes d'une valeur d'au moins 400 000 \$ CAN, taxes comprises, doit être transmise à TPSGC aux fins d'approbation. L'offrant reconnaît que toute commande subséquente passée par l'utilisateur désigné qui dépasse la limite applicable est interdite aux termes de la présente offre à commandes

7.9 Limitation financière

Le coût total, pour le Canada, des commandes subséquentes à l'offre à commandes ne doit pas dépasser le montant de (à déterminer) (taxes applicables en sus) à moins d'une autorisation écrite du responsable de l'offre à commandes. L'offrant ne doit pas exécuter de travaux ou fournir des services ou des articles à la réception de commandes qui porteraient le coût total, pour le Canada, à un montant supérieur au montant indiqué précédemment, sauf si une telle augmentation est autorisée.

L'offrant doit aviser le responsable de l'offre à commandes si ladite somme est suffisante lorsqu'elle est engagée à 75 p. 100 ou quatre (4) mois avant la date d'expiration de l'offre à commandes, selon la première condition atteinte. Toutefois, si à n'importe quel moment, l'offrant juge que ladite limite sera dépassée, il doit en aviser aussitôt le responsable de l'offre à commandes.

7.10 Ordre de priorité des documents

En cas d'incompatibilité entre le libellé des textes énumérés dans la liste, c'est le libellé du document qui apparaît en premier sur la liste qui l'emporte sur celui de tout autre document qui figure plus bas sur la liste.

- a) la commande subséquente à l'offre à commandes, incluant les annexes;
- b) les articles de l'offre à commandes;
- c) les conditions générales 2005 (2017-06-21), Conditions générales - offres à commandes - biens ou services;
- d) les conditions générales 2030 (2018-06-21), Conditions générales - besoins plus complexes de biens;
- e) l'Annexe « A », Besoin – Liste des pièces d'article;
- f) l'Annexe « B », Formulaire TPSGC 942;
- g) l'Annexe « E », Modification du modèle ou écart autorisé (MDN 672);
- h) l'Annexe « F », Classeur Microsoft Excel;
- i) l'offre de l'offrant en date du _____.

7.11 Attestations et renseignements supplémentaires

7.11.1 Conformité

À moins d'indication contraire, le respect continu des attestations fournies par l'offrant avec son offre ou préalablement à l'émission de l'offre à commandes (OC), ainsi que la coopération constante quant aux renseignements supplémentaires, sont des conditions d'émission de l'OC et le non-respect constituera un manquement de la part de l'offrant. Les attestations pourront faire l'objet de vérifications par le Canada pendant toute la durée de l'offre à commandes et de tout contrat subséquent qui serait en vigueur au-delà de la période de l'OC.

7.11.2 Programme de contrats fédéraux pour l'équité en matière d'emploi – Mise de côté

Lorsqu'un Accord pour la mise en oeuvre de l'équité en matière d'emploi a été conclu avec Emploi et Développement social Canada (EDSC) – Travail, l'offrant reconnaît et s'engage, à ce que cet accord demeure valide pendant toute la durée de l'offre à commandes. Si l'Accord pour la mise en oeuvre de l'équité en matière d'emploi devient invalide, le nom de l'offrant sera ajouté à la liste des « soumissionnaires à admissibilité limitée du PCF ». L'imposition d'une telle sanction par EDSC peut entraîner la mise de côté de l'offre à commandes.

7.12 Lois applicables

L'offre à commandes et tout contrat découlant de l'offre à commandes doivent être interprétés et régis selon les lois en vigueur en Ontario, Canada et les relations entre les parties seront déterminées par ces lois.

7.13 Information à jour sur les articles

Pendant la durée de l'offre à commandes, l'offrant doit informer le responsable technique des mises à jour régulières concernant les articles, notamment lorsque des pièces additionnelles ou mises à niveau sont prises en charge ou lorsque de nouvelles pièces deviennent disponibles. L'offrant convient qu'il doit fournir ces mises à jour au responsable technique dans les cas où ces mises à jour sont exigées par un fabricant, une loi ou un règlement, dès qu'il en prend connaissance.

7.14 Produits de remplacement, solutions de rechange et élargissements de gamme de Produits

Pendant la durée de l'offre à commandes, les produits de remplacement, les solutions de rechange et les élargissements de gamme de produits que propose l'offrant doivent être évalués aux fins d'approbation par le responsable technique et le responsable de l'offre à commandes comme il est précisé ci-dessous.

Pour proposer un produit de remplacement, une solution de rechange ou un élargissement de gamme de produits, l'offrant doit présenter au responsable de l'offre à commandes une demande de substitution de produit ou de révision de prix, et y fournir tous les renseignements nécessaires sur la substitution, y compris les adresses URL donnant accès aux spécifications techniques du produit proposé, ainsi qu'aux documents techniques, aux attestations, aux guides et à une copie de la liste de prix publiée du produit proposé. En outre, selon l'envergure de la substitution proposée, le Canada pourrait demander que soit révisée l'*Annexe A – Besoin – Liste des pièces d'article*, tant sa version papier que sa version électronique.

Les produits de remplacement, les solutions de rechange et les élargissements de gamme de produits qui sont offerts comme étant équivalents ne seront acceptables qu'une fois approuvés par le responsable technique comme équivalents, conformément à la clause ci-dessous intitulée « Équivalence des produits ».

Le responsable de l'offre à commandes émettra une version révisée de l'offre à commandes qui tiendra compte de tout changement attribuable à un produit de remplacement, à une solution de rechange ou à un élargissement de gamme de produits.

Si le responsable technique n'accepte pas le produit de remplacement, la solution de rechange ou l'élargissement de gamme de produits et que l'offrant ne peut respecter les exigences techniques dans son offre, le Canada peut résilier l'offre à commandes pour manquement, conformément aux modalités définies dans l'offre à commandes ou du contrat subséquent.

7.15 Procédure de substitution

7.15.1 Livraison des produits de remplacement

Si l'offrant ne peut pas livrer un article commandé en vertu d'une commande subséquente et qu'il souhaite proposer un produit de remplacement, il doit présenter une demande au responsable de l'offre à commandes, accompagnée d'une attestation que le produit de remplacement respecte ou dépasse les exigences de rendement du produit remplacé et que son prix ne dépasse pas :

- (a) le prix ferme (ou le prix plafond, s'il y a lieu) du produit offert initialement dans la soumission de l'offrant qui a donné lieu à l'attribution de l'offre à commandes;
- (b) le prix figurant sur la liste de prix publiée du produit de substitution, moins tout rabais gouvernemental applicable;
- (c) le prix auquel on peut généralement acheter le produit de substitution sur le marché, selon le prix le plus bas.

Le produit de remplacement ne peut être expédié en vertu de toute commande subséquente avant que le responsable de cette commande subséquente ne l'ait officiellement autorisé, une fois que le responsable de l'offre à commandes a déterminé que le produit en question est acceptable. L'acceptation ou le rejet du produit de remplacement sera à l'entière discrétion du Canada.

La capacité à proposer un produit de remplacement pour une livraison particulière ne soustrait pas l'offrant à son obligation de faire la livraison à l'intérieur de la période précisée dans une commande subséquente, sans égard à l'approbation du produit de remplacement proposé ou au moment de son approbation.

7.15.2 Produits de remplacement et solutions de rechange proposés

L'offrant peut proposer un produit de remplacement ou une solution de rechange pour un article existant énuméré dans l'offre, pourvu qu'il réponde à toutes les exigences de rendement de l'article existant et que le prix de ce produit ne dépasse pas :

- (a) le prix ferme (ou le prix plafond, s'il y a lieu) de l'article offert initialement dans la soumission de l'offrant qui a donné lieu à l'attribution de l'offre;
- (b) le prix figurant sur la liste de prix publiée du produit de substitution, moins tout rabais gouvernemental applicable;
- (c) le prix auquel on peut généralement acheter le produit de substitution sur le marché;
- (d) selon le prix le plus bas.

Le produit de remplacement ou la solution de rechange peut faire l'objet d'une étude comparative ou technique, et toutes les dépenses connexes (comme le transport et le coût de l'étude) seront aux frais de l'offrant.

Le produit de remplacement ou le produit de rechange ne peut être expédié avant que l'autorité contractante l'ait officiellement autorisé, une fois que le responsable technique a déterminé que le produit en question est acceptable.

L'acceptation ou le rejet d'un produit de remplacement ou d'une solution de rechange sera à l'entière discrétion du Canada. Si le Canada refuse un produit de remplacement ou une solution de rechange proposé, l'offrant doit continuer à livrer le produit initial dans le cadre d'une commande subséquente.

Si le produit de remplacement ou la solution de rechange proposé est accepté, le tout sera consigné, à des fins administratives seulement, par une révision de l'offre à commandes indiquant la suppression du produit existant et l'ajout du produit de remplacement ou de la solution de rechange.

Par conséquent, l'ajout de tout produit de remplacement sera consigné à des fins administratives au moyen d'une révision de l'offre à commandes indiquant l'ajout de ce produit en tant qu'article dans le cadre de l'offre.

Une fois que le produit de remplacement ou la solution de rechange est ajouté à l'offre, le Canada peut acheter à son choix un des deux produits dans le cadre d'une commande subséquente.

Le fait de pouvoir proposer un produit de remplacement ou une solution de rechange ne libère l'offrant d'aucune de ses obligations à livrer l'article existant, sur demande, durant la période établie dans la commande subséquente, que le produit de remplacement ou la solution de rechange proposé soit approuvé ou non et quel que soit le moment de cette approbation.

7.15.3 Élargissement de la gamme de produits existants

Pendant la durée de l'offre à commandes, si des améliorations technologiques sont apportées aux articles pouvant être achetés dans le cadre de l'offre, l'offrant peut proposer de nouveaux articles constituant l'élargissement d'une gamme de produits existants ou représentant la « prochaine

génération» d'une gamme de produits existants qui respecte ou dépasse toutes les exigences de rendement des articles existants dans le cadre de l'offre, sous réserve que le prix ne dépasse pas :

- a) le prix ferme (ou le prix plafond, s'il y a lieu) du produit offert initialement dans la soumission de l'offrant qui a donné lieu à l'attribution de l'offre plus 5 %;
- (b) le prix figurant sur la liste de prix publiée du produit constituant l'élargissement de gamme de produits, moins tout rabais gouvernemental applicable;
- (c) le prix auquel on peut généralement acheter le produit constituant l'élargissement de la gamme de produits sur le marché, selon le prix le plus bas.

Le nouvel article proposé peut faire l'objet d'une étude comparative ou technique, et toutes les dépenses connexes (comme le transport et le coût de l'étude) seront aux frais de l'offrant.

L'acceptation ou le rejet du nouvel article proposé est à l'entière discrétion du Canada. Si le Canada refuse le nouvel article proposé, l'offrant doit continuer à livrer l'article de départ.

Si le nouvel article est accepté, le tout sera consigné, à des fins administratives seulement, par une révision de l'offre à commandes indiquant l'ajout de cet article à l'offre à commandes.

Aucun nouveau produit ne pourra être ajouté à l'offre à commandes avant qu'une année se soit écoulée à partir de la date de l'attribution de l'offre à commandes.

7.16 Équivalence des produits

L'offrant garantit que l'article à livrer dans le cadre de l'offre à commandes et de toute commande subséquente :

- (a) à moins qu'il n'ait été remplacé, fourni comme solution de rechange, ou encore fourni comme élargissement d'une gamme de produits existants à la suite d'une révision de l'offre à commandes, est équivalent sur le plan de la forme, de l'ajustage, de la fonction et de la qualité à l'équipement existant appartenant au Canada qui a été décrit dans la DOC, dans la liste des pièces d'article jointe, qui a donné lieu à l'offre à commandes;
- (b) est entièrement compatible, interchangeable et interexploitable avec l'équipement existant appartenant au Canada.

L'offrant assure également que toute garantie obtenue auprès d'un tiers concernant l'équipement existant appartenant au Canada ne sera pas touchée par l'utilisation que fait celui-ci des articles qui lui sont livrés en vertu de l'offre à commandes ni par tout autre service fourni par l'offrant en vertu de cette offre à commandes.

Si le Canada détermine, à sa discrétion, qu'une telle garantie est touchée, l'offrant doit :

- (a) verser au Canada la somme que ce dernier doit verser au fournisseur initial (ou à un distributeur autorisé de ce fournisseur) afin de certifier de nouveau l'équipement existant du Canada aux fins de la garantie, ainsi que tout autre montant versé par le Canada à un tiers afin de restituer l'état de la garantie à sa pleine capacité;
- (b) effectuer tous les travaux de garantie sur l'équipement existant du Canada au lieu du fournisseur initial;

-
- (c) verser au Canada la somme que ce dernier doit verser au fournisseur initial (ou à un distributeur autorisé de ce fournisseur) pour effectuer les travaux de maintenance sur l'équipement qui seraient normalement couverts par la garantie.

L'offrant convient que si le Canada détermine, pendant la durée de l'offre à commandes ou de tout contrat, qu'une partie de l'équipement n'est pas entièrement compatible, interchangeable et interexploitable avec l'équipement existant appartenant au Canada, l'offrant doit immédiatement et entièrement à ses frais prendre toutes les mesures qui s'imposent pour s'assurer que l'équipement satisfait à ces exigences, faute de quoi le Canada aura le droit de résilier immédiatement l'offre à commandes et tout contrat pour manquement.

B. CLAUSES DU CONTRAT SUBSÉQUENT

Les clauses et conditions suivantes s'appliquent et font partie intégrante de tout contrat résultant d'une commande subséquente à l'offre à commandes.

7.1 Besoin

L'entrepreneur doit fournir les articles décrits dans la commande subséquente à l'offre à commandes conformément aux dispositions de ce contrat.

7.2 Clauses et conditions uniformisées

7.2.1 Conditions générales

2030 (2018-06-21), Conditions générales - besoins plus complexes de biens, s'appliquent au contrat et en font partie intégrante.

7.2.2 Lois applicables

Les lois applicables qui sont énoncées dans l'offre à commandes s'appliquent au contrat.

7.2.3 Responsables

Les responsables et les dispositions relatives aux avis qui sont énoncés dans l'offre à commandes s'appliquent au contrat.

7.3 Période du contrat

7.3.1 Durée du contrat

Le présent contrat entre en vigueur à la date d'attribution de la commande subséquente. La « durée du contrat » correspond à toute la période au cours de laquelle l'entrepreneur est tenu d'exécuter les travaux, et ce, de la date d'attribution de la commande subséquente jusqu'à la fin de la période de garantie ou jusqu'à ce que tous les travaux requis pendant la période de garantie aient été achevés pour tous les articles, selon la date la plus tardive.

La durée du contrat de commandes subséquentes individuelles peut se prolonger au-delà de la période de l'offre à commandes. Ainsi, une commande subséquente pourra être passée jusqu'à la dernière journée de la durée de l'offre à commandes; le contrat subséquent demeurera en vigueur jusqu'à ce que les travaux soient terminés, y compris les services de garantie.

7.3.2 Date de livraison

La livraison doit être effectuée selon le délai de livraison (DDL) indiqué à l'**Annexe F – Fichier Microsoft Excel®** et conformément à la commande subséquente.

7.3.3 Délai de livraison

Le délai de livraison (DDL) est la période à partir de la date à laquelle l'entrepreneur confirme la réception de la commande subséquente jusqu'à la date à laquelle l'article est déclaré prêt à être récupéré par le Centre de coordination de la logistique intégrée du MDN. L'entrepreneur doit confirmer la réception de la commande subséquente dans les cinq (5) jours ouvrables, et c'est à ce moment-là que le Canada commencera à compter le DDL.

L'entrepreneur doit envoyer un courriel au responsable de l'offre à commandes (ROC), à l'autorité d'approvisionnement et à l'adresse Jacques.Simard2@forces.gc.ca lors de la confirmation de la réception de la commande subséquente et lorsqu'il informe le Centre de coordination de la logistique intégrée du MDN que le ou les articles sont prêts à être récupérés.

7.3.4 Retard de livraison

Si l'entrepreneur n'est pas en mesure de livrer les articles conformément au délai de livraison indiqué dans la commande subséquente, le Canada peut accorder un délai supplémentaire à l'entrepreneur. Si le Canada accorde un délai supplémentaire pour la livraison des articles, l'entrepreneur doit consentir à réduire le prix unitaire de ces articles selon les taux de réduction des coûts suivants :

TABLEAU – DÉLAIS DE LIVRAISON

Livraison tardive (jours civils)	Taux de réduction de coût
Moins de 30	0%
De 31 à 90	06%
Plus de 91	12%

Ces rabais constituent des dommages-intérêts et, au total, ils n'excéderont pas 12% de la valeur totale de la commande subséquente pertinente. Les parties conviennent que ces montants correspondent à la meilleure estimation de la perte encourue par le Canada advenant les manquements précités, qu'ils ne constituent pas une sanction et qu'ils ne doivent pas être perçus comme tels.

Si le Canada résilie le contrat pour inexécution, l'entrepreneur doit rembourser au Canada tout écart entre le prix des produits indiqué au contrat et ce qu'il en coûtera au Canada pour se procurer ces mêmes produits auprès d'un autre fournisseur.

Afin de recouvrer les dommages-intérêts, le Canada est autorisé à retenir, à recouvrer ou à déduire tout montant à titre de dommages-intérêts sur toute somme due à l'entrepreneur, le cas échéant.

Le présent article n'a pas pour effet de limiter les droits et les recours dont le gouvernement du Canada peut par ailleurs se prévaloir aux termes du contrat, de l'offre à commandes ou des lois applicables.

7.4 Paiement

7.4.1 Base de paiement

À condition de remplir de façon satisfaisante toutes ses obligations en vertu du contrat, l'entrepreneur sera payé un prix unitaire ferme, comme il est précisé dans l'*Annexe F - Classeur Microsoft Excel®*. Les droits de douane sont exclus et les taxes applicables sont en sus.

Le Canada ne paiera pas l'entrepreneur pour tout changement à la conception, toute modification ou interprétation des travaux, à moins que ces changements n'aient été approuvés par écrit par l'autorité contractante avant d'être intégrés aux travaux.

7.4.2 Base de paiement – Composants VBD/VBG/OMT non énumérés

À condition de remplir de façon satisfaisante toutes ses obligations en vertu du contrat, l'entrepreneur sera payé selon un prix plafond, conformément à la section Prix et disponibilité, FCA franco transporteur à l'établissement de l'entrepreneur, selon les Incoterms 2000. Les droits de douane sont exclus et les taxes applicables sont en sus.

7.4.3 Clauses du Guide des CUA

Référence aux CUA	Titre	Date
H1001C	Paielements multiples	2008-05-12

7.5 Instructions pour la facturation

1. L'entrepreneur ne doit pas soumettre de factures avant la livraison des articles auxquels elles se rapportent. L'entrepreneur doit soumettre ses factures conformément à l'article intitulé « Présentation des factures » des Conditions générales 2010A. Les factures ne doivent pas être soumises avant que tous les travaux mentionnés sur la facture soient achevés.
2. L'entrepreneur doit fournir les factures en format électronique (PDF) au responsable de l'offre à commandes et au responsable des demandes d'achat. Chaque facture doit être accompagnée de ce qui suit:
 - (a) une copie des documents de livraison du centre de coordination suivant de la logistique intégrée du MDN et les détails connexes;
 - (b) une copie du document de sortie et de tout autre document précisé dans l'offre à commandes.
3. Les factures doivent être distribuées de la manière suivante :
 - a) L'original (copie papier) et une (1) copie doivent être envoyés au destinataire pour attestation et paiement. Les factures en format électronique ne seront pas acceptées par le destinataire.
 - b) Une (1) copie électronique doit être envoyée par la poste ou par courriel au responsable de l'offre à commandes identifié sous l'article intitulé « Responsables » de l'offre à commandes.
 - c) Une (1) copie électronique doit être envoyée par la poste ou par courriel au responsable des demandes d'achat identifié sous l'article intitulé « Responsables » de l'offre à commandes.

7.6 Clauses du Guide des CUA

Référence aux CUA	Titre	Date
A9006C	Contrat de défense	2012-07-16
A9131C	Programme des marchandises contrôlées – contrat	2014-11-27
B1505C	Transport des matières dangereuses	2016-01-28
B4042C	Plaques signalétiques	2008-05-12
B4055C	Avis de changement de matériel – contrat	2014-06-26

N° de l'invitation - Solicitation No.
W8486-184845/A
N° de réf. du client - Client Ref. No.
W8486-184845

N° de la modif - Amd. No.
File No. - N° du dossier
303BL.W8486-184845

Id de l'acheteur - Buyer ID
303BL
N° CCC / CCC No./ N° VME - FMS

B4060C	Marchandises contrôlées	2011-05-16
B7500C	Marchandises excédentaires	2006-06-16
C2000C	Taxes – entrepreneur établi à l'étranger	2007-11-30
C2608C	Documentation des douanes canadiennes	2015-02-25
C2610C	Droits de douane – ministère de la Défense nationale est l'importateur	2007-11-30
C2800C	Cote de priorité	2013-01-28
C2801C	Cote de priorité – entrepreneurs établis au Canada	2017-08-17
D2000C	Marquage	2007-11-30
D2001C	Étiquetage	2007-11-30
D2025C	Matériaux d'emballage en bois	2017-08-17
D3010C	Marchandises dangereuses/produits dangereux	2016-01-28
D3015C	Marchandises dangereuses/produits dangereux – conformité de l'étiquetage et de l'emballage	2014-09-25
D5510C	Autorité de l'assurance de la qualité (MDN) – entrepreneur établi au Canada (seulement pour les articles visés par le code de l'assurance de la qualité Q)	2017-08-17
D5515C	Autorité de l'assurance de la qualité (ministère de la Défense nationale) – entrepreneur établi à l'étranger et aux États-Unis (seulement pour les articles visés par le code de l'assurance de la qualité Q) 2010-01-11	2010-01-11
D5540C	ISO 9001:2008 Systèmes de management de la qualité – Exigences (code de l'assurance de la qualité Q) (comme il est précisé à l'Annexe A)	2010-08-16
D5545C	ISO 9001:2008 Systèmes de management de la qualité – Exigences (code de l'assurance de la qualité C) (comme il est précisé à l'Annexe A)	2010-08-16
D5604C	Documents de sortie (ministère de la Défense nationale) – entrepreneur établi à l'étranger (seulement pour les articles visés par le code de l'assurance de la qualité Q) 2008-12-12	2008-12-12
D5605C	Documents de sortie (MDN) – entrepreneur établi aux États-Unis (seulement pour les articles visés par le code de l'assurance de la qualité Q)	2010-01-11

2010-01-11

D5606C	Documents de sortie (MDN) – entrepreneur établi au Canada (seulement pour les articles visés par le code de l'assurance de la qualité Q) 2012-07-16	2017-11-28
D6010C	Palettisation	2007-11-30
D9002C	Ensembles incomplets	2007-11-30

7.7 Préparation pour la livraison

7.7.1 Préparation pour la livraison – entrepreneur établi au Canada

- 1) La préservation et l'emballage de tous les articles doivent être conformes aux spécifications relatives à l'emballage des Forces canadiennes D-LM-008-001/SF-001, et le marquage doit être conforme à la spécification D-LM-008-002/SF-001. Le formulaire « DONNÉES D'EMBALLAGE REQUISES », niveau A ou C, doit être conforme à spécification D-LM-008-01 1/SF-001. Pour chaque article, l'[Annexe A](#) précisé le niveau d'emballage applicable (A ou C).
- 2) Les formulaires de données d'emballage antérieurement approuvées par les autorités canadiennes sont acceptables.
- 3) Les données d'emballage codées sont indiquées immédiatement sous la description de l'article auquel elles s'appliquent. Si aucune donnée n'est indiquée, l'entrepreneur doit soumettre un formulaire de données d'emballage pour approbation.

Ou

7.7.1 Préparation pour la livraison – entrepreneur établi aux États-Unis

- 1) La préservation et l'emballage pour tous les articles doivent être conformes à la dernière version de la spécification militaire MIL-STD-2073 du Département de la Défense des États-Unis, et le marquage doit être conforme à la norme MIL-STD-129.
- 2) Les formulaires de données d'emballage antérieurement approuvées par les autorités américaines sont acceptables.
- 3) Les données d'emballage codées sont indiquées immédiatement sous la description de l'article auquel elles s'appliquent. Si aucune donnée n'est indiquée, l'entrepreneur doit soumettre un formulaire de données d'emballage pour approbation.

Ou

7.7.1 Préparation pour la livraison – Union européenne

- 1) L'entrepreneur doit préparer pour tous les articles la préservation et l'emballage conformément aux normes de marquage et d'emballage de l'OTAN incluses dans la dernière édition du document TL8100-0101/NATO-4.
- 3) L'entrepreneur doit utiliser les formulaires de données d'emballage approuvés au préalable ou inclus dans le document NATO-4.

- 3) L'entrepreneur doit s'assurer que les données d'emballage codées et approuvées sont indiquées immédiatement sous la description de l'article auquel elles s'appliquent. Si aucune donnée n'est indiquée, l'entrepreneur doit soumettre un formulaire de données d'emballage pour approbation.

7.7.2 Préparation en vue de la livraison - la spécification relative à l'emballage des Forces Canadiennes

L'entrepreneur doit préparer la livraison des articles conformément aux dernières éditions de la spécification relative à l'emballage des Forces canadiennes suivantes :

- a. *D-LM-008-026/SF-001, Garnitures prédécoupées ou des joints d'étanchéité (caoutchouc naturel ou synthétique, liège, amiante ou cuir)*
- b. *D-LM-008-030/SF-001, Tuyaux en caoutchouc, en plastique, en tissu ou en métal (y compris les tubes), ainsi que les raccords, les lances et les crépines*
- c. *D-LM-008-035/SF-001, Composants, sous-ensembles et matériels électroniques contre les décharges électrostatiques;*
- d. *D-LM-008-037/SF-000, Roulements (autres que les roulements pour instruments de précision).*

7.7.3 Préparation en vue de la livraison - la spécification relative à l'emballage des Forces Canadiennes

L'entrepreneur doit préparer les articles pour la livraison conformément à la dernière version de la spécification relative à l'emballage des Forces canadiennes *D-LM-008-036/SF-000*, Exigences du MDN en matière d'emballage commercial du fabricant.

7.7.4 Marquage détaillé de l'emballage – Semblables

L'entrepreneur doit s'assurer que les renseignements suivants sont fournis en plus des marques d'identification requises sur l'emballage intérieur et extérieur des articles 324, 893, 1196, 1907, 1908, 1920, 3136, 3138, 3139, 3140, 3531, 3534 et 3547 :

- a. le numéro de série ou de lot;
- b. la date de vulcanisation des pièces en caoutchouc;
- c. la date d'expiration.

Ces marques d'identification doivent être apposées et positionnées conformément à la spécification de marquage D-LM-008-002/SF-001 des Forces canadiennes.

7.8 Instructions d'expédition

7.8.1 Instructions d'expédition (MDN) – entrepreneur établi au Canada

7.8.1.1 La livraison doit s'effectuer FCA franco transporteur (installations désigné de l'entrepreneur) selon les Incoterms 2000. L'entrepreneur doit charger les biens dans les véhicules de l'entreprise de transport désignée par le MDN. Le Canada est responsable par la suite du transport des biens, du point de livraison jusqu'au destinataire.

7.8.1.2 Avant l'expédition des biens, l'entrepreneur doit communiquer avec le centre de coordination suivant de la logistique intégrée du MDN par télécopieur ou courriel afin d'arranger l'expédition et fournir l'information détaillée au paragraphe 7.8.1.3 :

(a) *Lorsque l'entrepreneur est situé entre Kingston (inclusivement) et la frontière entre l'Ontario et le Manitoba :* Logistique intégrée de la région du Québec (LIRQ)

Téléphone : 1-866-935-8673 (sans frais), ou

1-514-252-2777, poste 2323, 2852 ou 4673

Télécopieur : 1-866-939-8673 (sans frais), ou

1-514-252-2911

Courriel : 25DAFCTrafficQM@forces.gc.ca

OU

(b) *Lorsque l'entrepreneur est situé au Manitoba, en Saskatchewan, en Alberta, en Colombie-Britannique et dans la région de la capitale nationale, y compris la région à l'est de Kingston :*

Centre de coordination de la logistique intégrée (CCLI)

Téléphone : 1-877-877-7423 (sans frais)

Télécopieur : 1-877-877-7409 (sans frais)

Courriel : ILHQOttawa@forces.gc.ca

OU

(c) *Lorsque l'entrepreneur est situé au Québec :*

Téléphone : 1-866-935-8673 (sans frais), ou

1-514-252-2777, poste 4673 ou 2852

Télécopieur : 1-866-939-8673 (sans frais), ou

1-514-252-2911

Courriel : 25DAFCTrafficQM@forces.gc.ca

OU

(d) *Lorsque l'entrepreneur est situé dans la région de l'Atlantique (Nouveau-Brunswick, Île-du-Prince-Édouard, Nouvelle-Écosse, Terre-Neuve-et-Labrador) :*

Logistique intégrée de la région de l'Atlantique (LIRA)

Téléphone : 1-902-427-1438

Télécopieur : 1-902-427-6237

Courriel : BlogLAA@forces.gc.ca

7.8.1.3 Lors de la préparation de l'expédition, l'entrepreneur doit fournir les renseignements suivants au Centre de coordination de la logistique intégrée du MDN :

(a) le numéro du contrat;

- (b) l'adresse du destinataire (pour les adresses multiples, les articles doivent être emballés et étiquetés séparément, et chaque article doit porter l'adresse du destinataire);
- (c) la description de chaque article;
- (d) le nombre de pièces et le type d'emballage (par ex. boîtes, caisses à claire-voie, fûts, palettes);
- (e) le poids et les dimensions réels de chaque pièce, y compris le poids brut;
- (f) les détails complets sur les matières dangereuses selon les exigences du mode de transport applicable et les certificats nécessaires à l'expédition dûment signés, en vertu des dispositions du Code maritime international des marchandises dangereuses, des règlements de l'Association du transport aérien international ou du [Règlement sur le transport par mer des marchandises dangereuses](#) du Canada, ainsi qu'une copie de la fiche signalétique.

7.8.1.4 Après avoir reçu ces éléments d'information, le Canada fournira à l'entrepreneur des instructions pertinentes relatives à l'expédition, notamment l'obligation d'utiliser des étiquettes particulières portant l'adresse du destinataire ou d'inscrire sur chaque pièce un numéro de contrôle pour le transport.

7.8.1.5 L'entrepreneur ne doit en aucun cas expédier des biens avant d'avoir reçu au préalable les instructions d'expédition du Centre de coordination de la logistique intégrée du MDN.

7.8.1.6 Si l'entrepreneur livre les biens à un endroit et à une date non conformes aux instructions de livraison ou s'il ne respecte pas les instructions raisonnables de livraison fournies par le Canada, il devra alors rembourser à ce dernier tous les suppléments de frais et de coûts engagés.

7.8.1.7 Si la livraison des biens est reportée en raison des retards occasionnés par le Canada, la propriété sur les biens ainsi que les risques encourus seront transférés au Canada après un délai de trente (30) jours suivant la date à laquelle le Canada ou son transitaire désigné aura reçu une demande d'expédition en bonne et due forme ou trente (30) jours suivant la date de livraison spécifiée dans le contrat, le délai le plus long étant retenu.

OU

7.8.1 Instructions d'expédition (MDN) – entrepreneur établi à l'étranger

7.8.1.1 La livraison doit s'effectuer FCA franco transporteur (installations désigné de l'entrepreneur) selon les Incoterms 2000. L'entrepreneur doit charger les biens dans les véhicules de l'entreprise de transport désignée par le MDN. Le Canada est responsable par la suite du transport des biens, du point de livraison jusqu'au destinataire.

7.8.1.2 Avant l'expédition des biens, l'entrepreneur doit communiquer avec le centre de coordination suivant de la logistique intégrée du MDN par télécopieur ou courriel afin d'arranger l'expédition et fournir l'information détaillée au paragraphe 7.8.1.3 :

- (a) Lorsque l'entrepreneur est situé aux États-Unis :
 - Centre de coordination de la logistique intégrée (CCLI)*
 - Téléphone : 1-877-447-7701 (sans frais)*
 - Télécopieur : 1-877-877-7409 (sans frais)*
 - Courriel : ILHQOttawa@forces.gc.ca*

OU

- (b) Lorsque l'entrepreneur est situé au Royaume-Uni ou en Irlande :

Logistique intégrée du Royaume-Uni (LIRU)

Téléphone : 011-44-1895-613023 ou 011-44-1895-613024

Télécopieur : 011-44-1895-613047

Courriel : CFSUEDetUKMovements@forces.gc.ca

De plus, l'entrepreneur doit envoyer au LIRU le formulaire « Shipping Advice and Export Certificate », dûment rempli, par courriel à :

CFSUEDetUKMovements@forces.gc.ca

La livraison de tout article excédant 600 livres sterling (GPB) exporté du Royaume-Uni et de l'Irlande sera dédouanée par le MDN selon les nouveaux systèmes britanniques d'exportation et de tarifs douaniers « Her Majesty's Customs & Excise » (HMCE) New Export Systems (NES). L'entrepreneur doit respecter les exigences de « HMCE » en s'enregistrant auprès de cette organisation ou en laissant le soin à un transitaire d'assurer l'entrée des envois au Canada. Une copie imprimée de la section « Export Declaration » dans les NES, indiquant clairement le numéro « Declaration Unique Consignment reference Number », doit être fournie par l'entrepreneur et jointe à l'envoi. L'entrepreneur doit veiller à ce que cette procédure soit exécutée pour tous les entrepôts, qu'il s'agisse d'exportation d'articles d'achat initial ou d'articles de réparation et de révision. « HMCE » autorisera l'Unité de soutien des Forces canadiennes (Europe) à expédier les biens seulement si la procédure a été suivie de façon intégrale et convenable par l'entrepreneur.

OU

- (c) Lorsque l'entrepreneur est situé dans un pays autre que le Canada, les États-Unis, le Royaume-Uni ou l'Irlande :

Logistique intégrée de l'Europe (LIE)

Téléphone : +49-(0)-2451-717199 ou 717200

Télécopieur : +49-(0)-2451-717189

Courriel : ILEA@forces.gc.ca

7.8.1.3 Lors de la préparation de l'expédition, l'entrepreneur doit fournir les renseignements suivants au Centre de coordination de la logistique intégrée du MDN :

- (a) le numéro du contrat;
- (b) l'adresse du destinataire (pour les adresses multiples, les articles doivent être emballés et étiquetés séparément, et chaque article doit porter l'adresse du destinataire);
- (c) la description de chaque article;
- (d) le nombre de pièces et le type d'emballage (p. ex. boîtes, caisses à claire-voie, fûts, palettes);
- (e) le poids et les dimensions réels de chaque pièce, y compris le poids brut;
- (f) une copie de la facture commerciale (conformément à l'article 4 de la clause [C2608C](#) du [Guide des CCUA](#)) ou une copie du formulaire CI1, [Facture des douanes canadiennes](#) (PDF 429 Ko) – ([Aide sur les formats de fichier](#)), de l'Agence des services frontaliers du Canada;

(g) les codes de la « [Schedule B](#) » (pour l'exportation) et les codes du tarif douanier harmonisé (pour l'importation);

(h) le certificat d'origine de l'Accord de libre-échange nord-américain (conformément à l'article 2 de la clause C2608C), applicable seulement aux États-Unis et au Mexique;

(i) les détails complets sur les matières dangereuses selon les exigences du mode de transport applicable et les certificats nécessaires à l'expédition dûment signés, en vertu des dispositions du Code maritime international des marchandises dangereuses, des règlements de l'Association du transport aérien international ou du [Règlement sur le transport par mer des marchandises dangereuses](#) du Canada, ainsi qu'une copie de la fiche signalétique.

7.8.1.4 Après avoir reçu cette information, le Canada fournira à l'entrepreneur des instructions pertinentes relatives à l'expédition, notamment l'obligation d'utiliser des étiquettes particulières portant l'adresse du destinataire et d'inscrire sur chaque pièce un numéro de contrôle pour le transport, et des documents douaniers.

7.8.1.5 L'entrepreneur ne doit en aucun cas expédier des biens sans avoir reçu au préalable les instructions d'expédition du point de contact en matière de logistique intégrée du MDN.

7.8.1.6 Si l'entrepreneur livre les biens à un endroit et à une date non conformes aux instructions de livraison ou qu'il ne respecte pas les instructions raisonnables de livraison fournies par le Canada, il devra alors rembourser à ce dernier tous les frais et coûts supplémentaires engagés.

7.8.1.7 Si la livraison des biens est reportée en raison des retards occasionnés par le Canada, la propriété sur les biens ainsi que les risques encourus seront transférés au Canada après un délai de trente (30) jours suivant la date à laquelle le Canada ou son transitaire désigné aura reçu une demande d'expédition en bonne et due forme ou trente (30) jours suivant la date de livraison spécifiée dans le contrat, le délai le plus long étant retenu.

7.9 Documents de sortie – distribution (à utiliser seulement lorsque le code de l'assurance de la qualité Q s'applique)

L'entrepreneur doit remplir les documents de sortie dans un format électronique en vigueur et les distribuer comme suit :

- a) une (1) copie envoyée par la poste au destinataire avec la mention « À l'attention de l'agent de réception »;
- b) deux (2) copies accompagnant l'envoi au destinataire, dans une enveloppe imperméable à l'eau;
- c) une (1) copie envoyée au responsable de l'offre à commandes;
- d) une (1) copie au :
Quartier général de la Défense nationale
Édifice Major-général George R. Pearkes
101, promenade Colonel By
Ottawa ON K1A 0K2
À l'attention de : à remplir par SPAC
- e) une (1) copie au représentant de l'assurance de la qualité;

f) une (1) copie à l'entrepreneur;

g) une (1) copie que tous les entrepreneurs non canadiens doivent envoyer au :

Directeur – Assurance de la qualité, Administration des contrats
Quartier général de la Défense nationale
Édifice Major-général George R. Pearkes
101, promenade Colonel By
Ottawa ON K1A 0K2
Courriel : ContractAdmin.DQA@forces.gc.ca.

7.10 Inspection et acceptation

Le responsable technique est le responsable des inspections. Tous les rapports, biens livrables, documents, biens et services fournis en vertu du contrat seront assujettis à l'inspection du responsable des inspections ou de son représentant. Si des rapports, documents, biens ou services ne sont pas conformes aux exigences de l'*Annexe A – Besoin – Liste des pièces d'article* et ne sont pas satisfaisants selon le responsable des inspections, ce dernier aura le droit de les rejeter ou d'en demander la correction, aux frais de l'entrepreneur uniquement, avant de recommander le paiement. Tous les rapports, les documents et les certificats fournis au Canada seront en anglais dans la plus grande mesure possible.

L'acceptation des travaux par le Canada ne libère pas l'entrepreneur de ses responsabilités en ce qui a trait aux défauts ou autres manquements aux exigences du contrat ou de ses responsabilités à l'égard de la garantie dans le cadre de ce contrat.

7.11 Documents techniques supplémentaires relatifs à l'approvisionnement

L'offrant doit préparer et présenter des documents techniques supplémentaires relatifs à l'approvisionnement pour tous les nouveaux articles auxquels un numéro de nomenclature de l'OTAN n'a pas encore été attribué. Tous ces nouveaux articles peuvent être, mais ne seront pas nécessairement, ajoutés à l'offre à commandes. Les éléments de données fournis doivent notamment comprendre les suivants : numéro de l'article, nom de l'article, numéro de référence (pièce du fabricant), code OTAN des fabricants ou code d'organisme commercial ou gouvernemental, quantité par assemblage, prix unitaire suggéré, unité de distribution, délai d'approvisionnement, quantité économique de commande, code de démilitarisation, indicateur de réparabilité, durée de vie, numéro de pièce du fabricant d'équipement d'origine, poids, dimensions et dessin ou croquis de niveau 1 de l'article qui sera répertorié. Le bloc de titre du dessin ou du croquis doit contenir le numéro de pièce du fabricant d'équipement d'origine et le code OTAN d'organisme commercial ou gouvernemental.

7.12 Certificat de conformité

L'entrepreneur doit préparer et présenter un certificat de conformité pour chaque article final à livrer visé par le code de l'assurance de la qualité Q, comme il est précisé dans la colonne « CAQ » de l'*Annexe A – Besoin – Liste des pièces d'article*. Le certificat de conformité sera en anglais et conforme à la publication interalliée sur l'assurance de la qualité 2070*.

7.13 Droits de fabrication

L'entrepreneur déclare et certifie que lui ou son fournisseur est légalement autorisé à fabriquer les produits et qu'il détient tous les droits requis pour les fournir au Canada. Si les droits des produits ou les droits de propriété intellectuelle s'y rapportant ne sont pas dûment détenus par l'entrepreneur, celui-ci doit obtenir ces droits afin d'être en conformité avec le présent article ou prendre sans tarder des dispositions pour que le fournisseur ou un tiers accorde rapidement les droits directement au Canada. Le présent article n'a pas pour effet de limiter les droits et les recours dont le gouvernement du Canada peut par ailleurs se prévaloir aux termes du contrat, de l'offre à commandes ou des lois applicables.

7.14 Atteinte aux droits de propriété intellectuelle et redevances

1. L'entrepreneur déclare et garantit qu'à sa connaissance, ni lui ni le Canada ne portera atteinte aux droits de propriété intellectuelle d'un tiers dans le cadre de l'exécution ou de l'utilisation des travaux et que le Canada n'aura aucune obligation de verser quelque redevance que ce soit à quiconque en ce qui touche les travaux.
2. Si quelqu'un présente une réclamation contre le Canada ou l'entrepreneur pour atteinte aux droits de propriété intellectuelle ou pour des redevances en ce qui touche les travaux, cette partie convient d'aviser immédiatement l'autre partie par écrit. En cas de réclamation contre le Canada, le procureur général du Canada, en vertu de la *Loi sur le ministère de la Justice*, L.R., 1985, ch. J-2, sera chargé des intérêts du Canada dans tout litige où le Canada est partie, mais il peut demander à l'entrepreneur de défendre le Canada contre la réclamation. Dans l'un ou l'autre cas, l'entrepreneur convient de participer pleinement à la défense et à la négociation d'un règlement, et de payer tous les coûts, dommages et frais juridiques engagés ou payables à la suite de la réclamation, y compris le montant du règlement. Les deux parties conviennent de ne régler aucune réclamation avant que l'autre partie ait d'abord approuvé le règlement par écrit.
3. L'entrepreneur n'a aucune obligation concernant les réclamations qui sont présentées seulement parce que :
 - (a) le Canada a modifié les travaux ou une partie des travaux sans le consentement de l'entrepreneur ou a utilisé les travaux ou une partie des travaux sans se conformer à l'une des exigences du contrat;
 - (b) le Canada a utilisé les travaux ou une partie des travaux avec un produit qui n'a pas été fourni par l'entrepreneur aux termes du contrat (à moins que l'utilisation ne soit décrite dans le contrat ou dans les spécifications du fabricant);
 - (c) l'entrepreneur a utilisé du matériel, des dessins, des spécifications ou d'autres renseignements qui lui ont été fournis par le Canada (ou par une personne autorisée par le Canada);
 - (d) l'entrepreneur a utilisé un élément particulier du matériel ou du logiciel qu'il a obtenu grâce aux instructions précises de l'autorité contractante; cependant, cette exception s'applique uniquement si l'entrepreneur a inclus la présente déclaration dans son contrat avec le fournisseur de ce matériel ou de ce logiciel : « [nom du fournisseur] reconnaît que les éléments achetés seront utilisés par le gouvernement du Canada. Si un tiers prétend que ce matériel ou ce logiciel fourni aux termes du contrat enfreint les droits de propriété intellectuelle, [nom du fournisseur], à la demande de [nom de l'entrepreneur] ou du Canada, défendra à ses propres frais, tant [nom de l'entrepreneur] que le Canada contre cette réclamation et paiera tous les coûts, dommages et frais juridiques connexes. »
L'entrepreneur se doit d'obtenir cette garantie du fournisseur, faute de quoi l'entrepreneur sera responsable de la réclamation envers le Canada.

4. Si quelqu'un allègue qu'en raison de l'exécution des travaux, l'entrepreneur ou le Canada enfreint ses droits de propriété intellectuelle, l'entrepreneur doit adopter immédiatement l'un des moyens suivants :

- (a) prendre les mesures nécessaires pour permettre au Canada de continuer à utiliser la partie des travaux censément enfreinte;
- (b) modifier ou remplacer les oeuvres afin d'éviter de porter atteinte aux droits de propriété intellectuelle, tout en veillant à ce que les oeuvres respectent toujours les exigences du contrat;
- (c) reprendre les travaux et rembourser toute partie du prix contractuel que le Canada a déjà versée.

Si l'entrepreneur détermine qu'aucun de ces moyens ne peut être raisonnablement mis en oeuvre, ou s'il ne prend pas l'un de ces moyens dans un délai raisonnable, le Canada peut choisir d'obliger l'entrepreneur à adopter la mesure c), ou d'adopter toute autre mesure nécessaire en vue d'obtenir le droit d'utiliser la ou les parties des travaux censément enfreinte(s), auquel cas l'entrepreneur doit rembourser au Canada tous les frais que celui-ci a engagés pour obtenir ce droit.

7.15 Description et traçabilité

- 1) La description donnée dans les articles peut consister en une brève description. La description complète peut être consultée dans le domaine public. Le numéro de nomenclature de l'OTAN peut inclure un ou des numéros de pièces en plus des numéros indiqués dans la description d'un article. Il incombe à l'offrant de se référer au numéro de nomenclature de l'OTAN, puis de déterminer tout autre numéro de pièce qui peut répondre aux exigences du numéro de nomenclature de l'OTAN. Les numéros de pièces avec un code CCR/CVR 1-2, 1-3, 4-1, 5-9, 6-9, 7-1 ou D-9 ne sont pas des numéros de pièces acceptables.
- 2) Les numéros de pièces préférés pour les numéros de nomenclature de l'OTAN avec de multiples combinaisons RNCC/RNVC sont, par ordre de préférence, les suivants : 3-2, 2-2, 5-2 et 3-3.
- 3) Traçabilité – Les articles offerts ne doivent pas être désignés comme des articles produits à l'aide d'un Code de l'OTAN du fabricant ou du CAGE à moins qu'ils ne soient produits par ce fabricant ou par son fabricant ou fournisseur accrédité.

7.16 État du matériel – Contrat

L'entrepreneur doit fournir du matériel neuf, qui fait partie de la production courante et est fourni par le fabricant principal ou son agent accrédité. Le matériel doit être conforme à la dernière version du plan applicable, de la spécification et de la description du numéro de pièce, selon le cas, qui était en vigueur à la date de clôture.

Solicitation No. - N° de l'invitation
W8486-184845/A
Client Ref. No. - N° de réf. du client
W8486-184845

Amd. No. - N° de la modif.
File No. - N° du dossier
303bl.W8486-184845

Buyer ID - Id de l'acheteur
303bl
Annexe
A

ANNEXE A

BESOIN – LISTE DES PIÈCES

Annexe A – Besoin – Liste des pièces d’article W8486-184845

Liste des pièces de rechange					
Article	NNO	Nom d'article	UdO	CAQ	EXIGENCE D' EMBALLAGE
1	5935123204384	BOUCHON CONNECTEUR ÉLECTRIQUE	Unit	C	D3018C - D-LM-008-036/SF-000
2	6685123099796	TRANSMETTEUR,TEMPERATURE,RESISTANCE ELECTRIQUE	Unit	C	D3018C - D-LM-008-036/SF-000
3	2590219048043	BRIDE	Unit	C	D3018C - D-LM-008-036/SF-000
4	2590219048048	TIGE DE BLOCAGE	Unit	C	D3018C - D-LM-008-036/SF-000
5	2590219048051	PLAQUE, VERROUILLAGE	Unit	C	D3018C - D-LM-008-036/SF-000
6	2590219048057	PLAQUE, VERROUILLAGE	Unit	C	D3018C - D-LM-008-036/SF-000
7	2590219048058	COURROIE DE LEVAGE	Unit	C	D3018C - D-LM-008-036/SF-000
8	2590219048059	SUPPORT DE COUVERCLE	Unit	C	D3018C - D-LM-008-036/SF-000
9	2590219048060	PLAQUE, VERROUILLAGE	Unit	C	D3018C - D-LM-008-036/SF-000
10	2590219048061	LEVIER, TABLE	Unit	C	D3018C - D-LM-008-036/SF-000
11	2590219048062	PLAQUE, VERROUILLAGE	Unit	C	D3018C - D-LM-008-036/SF-000
12	2590219048063	COUVERCLE	Unit	C	D3018C - D-LM-008-036/SF-000
13	2590219048064	COUVERCLE	Unit	C	D3018C - D-LM-008-036/SF-000
14	2590219048065	GARDE DROITE	Unit	C	D3018C - D-LM-008-036/SF-000
15	2590219048066	GARDE GAUCHE	Unit	C	D3018C - D-LM-008-036/SF-000
16	2590219048069	VERSOIR PLIANT	Unit	Q	D3018C - D-LM-008-036/SF-000
17	2590219048070	EXTENSION SUPÉRIEURE DROITE	Unit	C	D3018C - D-LM-008-036/SF-000
18	2590219048071	EXTENSION SUPÉRIEURE GAUCHE	Unit	C	D3018C - D-LM-008-036/SF-000
19	2590219048073	POUTRE/PROFILE DROITE	Unit	Q	D3013C - LEVEL B, D3020C or D3019C
20	2590219048074	POUTRE/PROFILE GAUCHE	Unit	Q	D3013C - LEVEL B, D3020C or D3019C
21	2590219048078	PLAQUE AJUSTABLE DROITE	Unit	C	D3018C - D-LM-008-036/SF-000
22	2590219048079	PLAQUE AJUSTABLE GAUCHE	Unit	C	D3018C - D-LM-008-036/SF-000
23	2590219048081	VERSOIR PLIANT	Unit	Q	D3018C - D-LM-008-036/SF-000
24	2590219048082	EXTENSION INFÉRIEUR DROITE	Unit	C	D3018C - D-LM-008-036/SF-000
25	2590219048084	ADAPTEUR ENSEMBLE,PUISSANCE DE LEVAGE	Unit	Q	D3018C - D-LM-008-036/SF-000
26	2590219048085	EXTENSION INFÉRIEUR GAUCHE	Unit	C	D3018C - D-LM-008-036/SF-000
27	2590219048086	BOITIER ENSEMBLE ASSISTÉ DE LEVAGE	Unit	Q	D3018C - D-LM-008-036/SF-000
28	2590219048088	SUPPORT DE CHARRUE	Unit	C	D3018C - D-LM-008-036/SF-000
29	2590219048089	BASE DE CHARRUE	Unit	C	D3018C - D-LM-008-036/SF-000
30	2590219048098	OS DE CHIEN	Unit	C	D3018C - D-LM-008-036/SF-000

31	2590219048099	ENSEMBLE COUVERCLE DE PYROTECHNIQUE	Unit	C	D3018C - D-LM-008-036/SF-000
32	2590219048100	ENSEMBLE COUVERCLE DE PYROTECHNIQUE	Unit	C	D3018C - D-LM-008-036/SF-000
33	2590219048101	BOÎTE EQUIPÉE	Unit	Q	D3018C - D-LM-008-036/SF-000
34	2590219048110	TIGE DE BLOCAGE	Unit	C	D3018C - D-LM-008-036/SF-000
35	2590219048120	MANCHE/MANCHON	Unit	C	D3018C - D-LM-008-036/SF-000
36	3020219042252	POULIE PLATE	Unit	C	D3018C - D-LM-008-036/SF-000
37	3040219042255	ARBRE A ÉPAULEMENT	Unit	C	D3018C - D-LM-008-036/SF-000
38	3110121403352	ROULEMENT A BILLES ANNULAIRE	Unit	C	D3016C - D-LM-008-037/SF-000
39	3110121471097	ROULEMENT A BILLES ANNULAIRE	Unit	C	D3016C - D-LM-008-037/SF-000
40	3120219042259	BAGUE/DOUILLE	Unit	C	D3018C - D-LM-008-036/SF-000
41	3465219041452	GABARIT	Unit	C	D3018C - D-LM-008-036/SF-000
42	3940219042267	ELINGUE MULTIPLE	Unit	Q	D3018C - D-LM-008-036/SF-000
43	3990219042268	PALETTE SPÉCIALE	Unit	C	D3018C - D-LM-008-036/SF-000
44	4010219042253	CHAÎNE EQUIPÉE	Unit	C	D3018C - D-LM-008-036/SF-000
45	4010219042264	CÂBLE MÉTALLIQUE EQUIPE	Unit	C	D3018C - D-LM-008-036/SF-000
46	4010219042265	CÂBLE MÉTALLIQUE EQUIPE	Unit	C	D3018C - D-LM-008-036/SF-000
47	4010219042269	CHAÎNE EQUIPÉE	Unit	C	D3018C - D-LM-008-036/SF-000
48	4010219042270	CHAÎNE EQUIPÉE	Unit	C	D3018C - D-LM-008-036/SF-000
49	4010219042277	CHAÎNE MAILLONS SANS SOUDURE	Unit	C	D3018C - D-LM-008-036/SF-000
50	4010219042278	CHAÎNE MAILLONS SOUDES	Unit	C	D3018C - D-LM-008-036/SF-000
51	4010219042279	MAILLON DEMONTABLE POUR CHAÎNE	Unit	C	D3018C - D-LM-008-036/SF-000
52	4030219042254	CROCHET	Unit	C	D3018C - D-LM-008-036/SF-000
53	4730219048126	RACCORD,LUBRIFICATION	Unit	C	D3016C - D-LM-008-030/SF-001
54	5120002221302	VERIN HYDRAULIQUE A MAIN	Unit	C	D3018C - D-LM-008-036/SF-000
55	5120012977005	CLÉ A ERGOTS	Unit	C	D3018C - D-LM-008-036/SF-000
56	5120219033307	DOUILLE CLE A DOUILLE	Unit	C	D3018C - D-LM-008-036/SF-000
57	5306219018996	BOULON TÊTE EXCENTREE	Unit	C	D3018C - D-LM-008-036/SF-000
58	5340200083715	SOUFFLET PROTECTION	Unit	C	D3018C - D-LM-008-036/SF-000
59	5340219018999	LEVIER VERROUILLAGE	Unit	C	D3018C - D-LM-008-036/SF-000
60	5340219019000	LEVIER VERROUILLAGE	Unit	C	D3018C - D-LM-008-036/SF-000
61	5340219019002	COUVERCLE D'ACCES	Unit	C	D3018C - D-LM-008-036/SF-000
62	5340219019003	SUPPORT INTERMEDIAIRE DE MONTAGE	Unit	C	D3018C - D-LM-008-036/SF-000
63	5340219019004	SUPPORT INTERMEDIAIRE DE MONTAGE	Unit	C	D3018C - D-LM-008-036/SF-000
64	5340219019005	COLLIER DE FIXATION	Unit	C	D3018C - D-LM-008-036/SF-000
65	5340219019006	CHAPEAU DE PROTECTION POUSSIÈRE ET HUMIDITE	Unit	C	D3018C - D-LM-008-036/SF-000
66	5340219019007	BOUCHON DE PROTECTION POUSSIÈRE ET HUMIDITE	Unit	C	D3018C - D-LM-008-036/SF-000
67	5935016445311	CONNECTEUR ENCEINTE ÉLECTRIQUE	Unit	C	D3018C - D-LM-008-036/SF-000
68	5935123115147	BOUCHON CONNECTEUR ÉLECTRIQUE	Unit	C	D3018C - D-LM-008-036/SF-000

69	5935123145412	BOUCHON CONNECTEUR ÉLECTRIQUE	Unit	Q	D3018C - D-LM-008-036/SF-000
70	5935123188939	BOUCHON CONNECTEUR ÉLECTRIQUE	Unit	C	D3018C - D-LM-008-036/SF-000
71	5935123188941	BOUCHON CONNECTEUR ÉLECTRIQUE	Unit	C	D3018C - D-LM-008-036/SF-000
72	5935123202333	BOUCHON CONNECTEUR ÉLECTRIQUE	Unit	C	D3018C - D-LM-008-036/SF-000
73	5945219052157	ELECTRO-AIMANT DE MANOEUVRE	Unit	Q	D3018C - D-LM-008-036/SF-000
74	5945219052162	ELECTRO-AIMANT DE MANOEUVRE	Unit	C	D3018C - D-LM-008-036/SF-000
75	5970121951541	GAINÉ ISOLANTE ÉLECTRIQUE USAGE SPÉCIAL	Unit	C	D3018C - D-LM-008-036/SF-000
76	5970121998998	GAINÉ ISOLANTE ÉLECTRIQUE USAGE SPÉCIAL	Unit	C	D3018C - D-LM-008-036/SF-000
77	5977123205251	BALAI ÉLECTRIQUE	Unit	C	D3018C - D-LM-008-036/SF-000
78	5977123205252	PORTE-BALAIS ÉLECTRIQUES ASSEMBLES	Unit	C	D3018C - D-LM-008-036/SF-000
79	6105123227303	MOTEUR A COURANT CONTINU	Unit	Q	D3013C - LEVEL B, D3020C or D3019C
80	6105123227305	CAPOT MOTEUR ÉLECTRIQUE	Unit	C	D3018C - D-LM-008-036/SF-000
81	6105123227306	ROTOR A COLLECTEUR MOTEUR ÉLECTRIQUE	Unit	C	D3013C - LEVEL B, D3020C or D3019C
82	6150121815354	CÂBLE ÉLECTRIQUE EQUIPE USAGE SPÉCIAL	Unit	C	D3018C - D-LM-008-036/SF-000
83	6150200084580	CÂBLE ÉLECTRIQUE EQUIPE USAGE SPÉCIAL	Unit	C	D3018C - D-LM-008-036/SF-000
84	6150200084581	CÂBLE ÉLECTRIQUE EQUIPE USAGE SPÉCIAL	Unit	C	D3018C - D-LM-008-036/SF-000
85	6150219052023	CÂBLE ÉLECTRIQUE EQUIPE ENERGIE	Unit	C	D3018C - D-LM-008-036/SF-000
86	6150219052028	CÂBLE ÉLECTRIQUE EQUIPE USAGE SPÉCIAL A DÉRIVATION	Unit	Q	D3013C - LEVEL B, D3020C or D3019C
87	6150219052029	FAISCEAU DE CONDUCTEURS	Unit	C	D3018C - D-LM-008-036/SF-000
88	6680123250243	TRANSMETTEUR,NIVEAU DE LIQUIDE	Unit	C	D3018C - D-LM-008-036/SF-000
89	5930123315246	COMMUTATEUR,ROTATIF	Unit	C	D3018C - D-LM-008-036/SF-000
90	2590124014151	TREUIL A TAMBOUR,VÉHICULE	Unit	C	D3013C - LEVEL B, D3020C or D3019C
91	5920124009548	BOÎTE A FUSIBLES	Unit	C	D3013C - LEVEL B, D3020C or D3019C
92	2510124011778	TABLEAU,DE BORD	Unit	C	D3013C - LEVEL B, D3020C or D3019C
93	6110994832229	BOÎTE DE DISTRIBUTION	Unit	C	D3013C - LEVEL B, D3020C or D3019C
94	2590124014148	LAME,BOUTEUR	Unit	C	D3013C - LEVEL B, D3020C or D3019C
95	3805124014864	SYSTÈME DE DÉMINAGE	Unit	C	D3013C - LEVEL B, D3020C or D3019C
96	5895998365602	COMMANDE DE SELECTEUR SOUS-ASSEMBLAGE	Unit	C	D3013C - LEVEL B, D3020C or D3019C
97	2520124011828	FINAL DRIVE, VÉHICULE	Unit	C	D3013C - LEVEL B, D3020C or D3019C
98	3830124025162	GODET,TRACTO/CHARGEUR	Unit	C	D3013C - LEVEL B, D3020C or D3019C
99	3830124015915	FLECHE,PELLE RETROCAVEUSE	Unit	C	D3013C - LEVEL B, D3020C or D3019C
100	2540124016798	BOÎTIER DE COMMANDE	Unit	C	D3013C - LEVEL B, D3020C or D3019C
101	2590124014268	TREUIL A TAMBOUR,VÉHICULE	Unit	C	D3013C - LEVEL B, D3020C or D3019C
102	6710124083960	CAMERA	Unit	C	D3013C - LEVEL B, D3020C or D3019C
103	3950124015102	TREUIL A TAMBOUR,A MOTEUR	Unit	C	D3013C - LEVEL B, D3020C or D3019C
104	5975124010338	BOÎTE DE JONCTION	Unit	C	D3013C - LEVEL B, D3020C or D3019C
105	3830124015725	DISPOSITIF DE RÉGLAGE	Unit	C	D3013C - LEVEL B, D3020C or D3019C
106	4730124020240	RACCORD,MODULE POUR TUYAU	Unit	C	D3016C - D-LM-008-030/SF-001

107	2510124014129	PANIER EQUIPE,TOURELLE	Unit	C	D3013C - LEVEL B, D3020C or D3019C
108	3040124015426	VERIN,MOUVEMENT LINEAIRE	Unit	C	D3013C - LEVEL B, D3020C or D3019C
109	5340124020683	CHAPE D'EXTREMITÉ TIGE	Unit	C	D3013C - LEVEL B, D3020C or D3019C
110	2590124015730	TREUIL A TAMBOUR,VEHICULE	Unit	C	D3013C - LEVEL B, D3020C or D3019C
111	2590994643512	ADAPTEUR	Unit	C	D3013C - LEVEL B, D3020C or D3019C
112	3830124014552	COUPLEUR MULTIEQUIPEMENT,POUR TRACTEUR ET CAMION	Unit	C	D3013C - LEVEL B, D3020C or D3019C
113	3040124021208	ETRIER EQUIPE FREIN A DISQUE	Unit	C	D3013C - LEVEL B, D3020C or D3019C
114	5975124030284	BOÎTE DE JONCTION	Unit	C	D3013C - LEVEL B, D3020C or D3019C
115	3830124015229	FLECHE,PELLE RETROCAVEUSE	Unit	C	D3013C - LEVEL B, D3020C or D3019C
116	4130124019811	ENSEMBLE D'ENTRAÎNEMENT	Unit	C	D3013C - LEVEL B, D3020C or D3019C
117	2590999591364	TABEAU,COMMANDE,EQUIPEMENT ELECTRIQUE/ELECTRONIQUE	Unit	C	D3013C - LEVEL B, D3020C or D3019C
118	5340124013888	COUVERCLE D'ACCES	Unit	C	D3013C - LEVEL B, D3020C or D3019C
119	2510124015147	ÉLÉMENT DE CHASSIS,VEHICULE	Unit	C	D3013C - LEVEL B, D3020C or D3019C
120	2510124016409	GRILLE MÉTALLIQUE	Unit	C	D3013C - LEVEL B, D3020C or D3019C
121	1095991499697	SYSTÈME DE MARQUEURS LANE	Unit	Q	D3013C - LEVEL B, D3020C or D3019C
122	2590991869860	DISTRIBUTEUR	Unit	Q	D3013C - LEVEL B, D3020C or D3019C
123	3830124016039	FLECHE,PELLE RETROCAVEUSE	Unit	C	D3013C - LEVEL B, D3020C or D3019C
124	3040998188974	VERIN MOUVEMENT LINEAIRE	Unit	C	D3013C - LEVEL B, D3020C or D3019C
125	3040999952066	VERIN MOUVEMENT LINEAIRE	Unit	C	D3013C - LEVEL B, D3020C or D3019C
126	3040124015217	VERIN,MOUVEMENT LINEAIRE	Unit	C	D3013C - LEVEL B, D3020C or D3019C
127	4730124020241	RACCORD,MODULE POUR TUYAU	Unit	C	D3016C - D-LM-008-030/SF-001
128	3040998716926	ARBRE,A EPAULEMENT	Unit	C	D3013C - LEVEL B, D3020C or D3019C
129	3040124015219	VERIN,MOUVEMENT LINEAIRE	Unit	C	D3013C - LEVEL B, D3020C or D3019C
130	2590991731239	POUTRE/PROFILE	Unit	C	D3013C - LEVEL B, D3020C or D3019C
131	2590124016699	RESERVOIR FLUIDE HYDRAULIQUE	Unit	C	D3013C - LEVEL B, D3020C or D3019C
132	4120124019953	CLIMATISEUR	Unit	C	D3013C - LEVEL B, D3020C or D3019C
133	1095200031607	BOÎTIER DE COMMANDE DISTRIBUTEUR DE MINES	Unit	Q	D3013C - LEVEL B, D3020C or D3019C
134	5980998427362	COMMANDE/AFFICHAGE ECRAN DE VISUALISATION OPTOELECTRONIQUE	Unit	C	D3013C - LEVEL B, D3020C or D3019C
135	2590994231590	ENSEMBLE COMPRESSEUR	Unit	C	D3013C - LEVEL B, D3020C or D3019C
136	2590992509931	CYLINDRE,HYPERSUSTENTATEURS	Unit	C	D3013C - LEVEL B, D3020C or D3019C
137	2590124019585	ECRAN DE PROTECTION PLATE-FORME/ RAYONNAGE	Unit	C	D3013C - LEVEL B, D3020C or D3019C
138	4820124017128	VANNES/SOUPAPES/CLAPETS/ROBINETS/ DISTRIBUTEURS ASSEMBLES COLLECTEUR	Unit	C	D3013C - LEVEL B, D3020C or D3019C
139	3010124016034	TRANSMISSION,MÉCANIQUE	Unit	C	D3013C - LEVEL B, D3020C or D3019C
140	2540124015726	REGULATEUR,ELECTRIQUE/ELECTRONIQUE,TEMPERATURE D'AIR,VEHICULE	Unit	C	D3013C - LEVEL B, D3020C or D3019C
141	2590998190773	GRUE	Unit	C	D3013C - LEVEL B, D3020C or D3019C
142	3010124021484	TRANSMISSION,MÉCANIQUE	Unit	C	D3013C - LEVEL B, D3020C or D3019C

143	2590124015375	BRAS EQUIPE,LAME,FOURCHE DE LEVAGE	Unit	C	D3013C - LEVEL B, D3020C or D3019C
144	2590124015264	BRAS EQUIPE,LAME,FOURCHE DE LEVAGE	Unit	C	D3013C - LEVEL B, D3020C or D3019C
145	4130124019785	GROUPE COMPRESSEUR/CONDENSEUR,REFRIGERATION	Unit	C	D3013C - LEVEL B, D3020C or D3019C
146	5340124014260	BLOC DE SERRAGE	Unit	C	D3013C - LEVEL B, D3020C or D3019C
147	2510124016410	GRILLE MÉTALLIQUE	Unit	C	D3013C - LEVEL B, D3020C or D3019C
148	4320124024855	POMPE,HYDRAULIQUE	Unit	C	D3013C - LEVEL B, D3020C or D3019C
149	2541124020698	ÉCHELLE,VEHICULE	Unit	C	D3013C - LEVEL B, D3020C or D3019C
150	2590993363365	BRAS DE PATIN	Unit	C	D3013C - LEVEL B, D3020C or D3019C
151	2590999310212	BRAS DE PATIN	Unit	C	D3013C - LEVEL B, D3020C or D3019C
152	3040124015922	VERIN,MOUVEMENT LINEAIRE	Unit	C	D3013C - LEVEL B, D3020C or D3019C
153	4820124019842	VANNES/SOUPAPES/CLAPETS/ROBINETS/ DISTRIBUTEURS ASSEMBLES COLLECTEUR	Unit	C	D3013C - LEVEL B, D3020C or D3019C
154	3040124015925	VERIN,MOUVEMENT LINEAIRE	Unit	C	D3013C - LEVEL B, D3020C or D3019C
155	4110200087215	GROUPE REFRIGERATEUR MONOBLOC A COMPRESSION	Unit	C	D3013C - LEVEL B, D3020C or D3019C
156	2590124015265	BRAS EQUIPE,LAME,FOURCHE DE LEVAGE	Unit	C	D3013C - LEVEL B, D3020C or D3019C
157	2590124020171	CADRE/MONTURE AJOUT	Unit	C	D3013C - LEVEL B, D3020C or D3019C
158	4320124024695	POMPE,HYDRAULIQUE	Unit	C	D3013C - LEVEL B, D3020C or D3019C
159	3020124019562	COURONNE,VOLANT D'INERTIE	Unit	C	D3013C - LEVEL B, D3020C or D3019C
160	3040994905161	VERIN MOUVEMENT LINEAIRE	Unit	C	D3013C - LEVEL B, D3020C or D3019C
161	6720226289047	APPAREIL PHOTO,SYSTEME DE RECONNAISSANCE	Unit	C	D3013C - LEVEL B, D3020C or D3019C
162	3040124015924	VERIN,MOUVEMENT LINEAIRE	Unit	C	D3013C - LEVEL B, D3020C or D3019C
163	5895124010283	UNITÉ DE COMMANDE ORDINATEUR	Unit	C	D3013C - LEVEL B, D3020C or D3019C
164	3940124016044	MOUFLE,LEVAGE	Unit	C	D3013C - LEVEL B, D3020C or D3019C
165	2910123859572	ACTIONNEUR,ELECTROMECANIQUE,ROTATIF	Unit	C	D3013C - LEVEL B, D3020C or D3019C
166	7025016522980	UNITE DE VISUALISATION	Unit	C	D3013C - LEVEL B, D3020C or D3019C
167	5950996156008	BOBINE D'INDUCTANCE	Unit	C	D3013C - LEVEL B, D3020C or D3019C
168	5895997270513	COMMANDE DE SELECTEUR SOUS-ASSEMBLAGE	Unit	C	D3013C - LEVEL B, D3020C or D3019C
169	5130123924863	CISAILLE/ECARTEUR HYDRAULIQUE,PORTABLE	Unit	C	D3013C - LEVEL B, D3020C or D3019C
170	2590124063543	SUPPORT,COMPOSANTS DE VEHICULE	Unit	C	D3018C - D-LM-008-036/SF-000
171	6110124014138	COMMANDE ÉLECTRIQUE	Unit	C	D3013C - LEVEL B, D3020C or D3019C
172	3815124016707	SUSPENSION CLAMSHE	Unit	C	D3013C - LEVEL B, D3020C or D3019C
173	254020A0R8031	LARGAGE D'URGENCE	Unit	C	D3013C - LEVEL B, D3020C or D3019C
174	4010124016888	CÂBLE MÉTALLIQUE	Unit	C	D3018C - D-LM-008-036/SF-000
175	2540124011829	SUPPORT,SIÈGE DE VÉHICULE	Unit	C	D3013C - LEVEL B, D3020C or D3019C
176	6105124017353	MOTEUR A COURANT CONTINU	Unit	C	D3013C - LEVEL B, D3020C or D3019C
177	4320124024408	POMPE,HYDRAULIQUE	Unit	C	D3013C - LEVEL B, D3020C or D3019C
178	2590999587248	EXTENSION,LAME	Unit	C	D3013C - LEVEL B, D3020C or D3019C
179	2590999921702	EXTENSION,LAME	Unit	C	D3013C - LEVEL B, D3020C or D3019C

180	5340124063460	SUPPORT INTERMEDIAIRE DE MONTAGE	Unit	C	D3018C - D-LM-008-036/SF-000
181	3010124015151	RENVOI D'ANGLE	Unit	C	D3013C - LEVEL B, D3020C or D3019C
182	6220124015633	SUPPORT D'ECLAIRAGE	Unit	C	D3018C - D-LM-008-036/SF-000
183	2590121489441	DISPOSITIF DE SERRAGE	Unit	Q	D3013C - LEVEL B, D3020C or D3019C
184	4330998374148	GROUPE HYDRAULIQUE	Unit	C	D3013C - LEVEL B, D3020C or D3019C
185	2510124016411	GRILLE MÉTALLIQUE	Unit	C	D3013C - LEVEL B, D3020C or D3019C
186	2510124016407	GRILLE MÉTALLIQUE	Unit	C	D3013C - LEVEL B, D3020C or D3019C
187	4810124018031	VANNES/SOUPAPES/CLAPETS/ROBINETS/ DISTRIBUTEURS ASSEMBLES	Unit	C	D3013C - LEVEL B, D3020C or D3019C
188	2540124016053	REGULATEUR,ELECTRIQUE/ELECTRONIQUE,TEMPERATURE D'AIR,VEHICULE	Unit	C	D3013C - LEVEL B, D3020C or D3019C
189	4730124016365	RACCORD,MULTIPLE,CONDUITE SOUS PRESSION	Unit	C	D3016C - D-LM-008-030/SF-001
190	4320123459406	MOTEUR,HYDRAULIQUE	Unit	C	D3013C - LEVEL B, D3020C or D3019C
191	6150996669031	FAISCEAU DE CONDUCTEURS A DÉRIVATION	Unit	C	D3013C - LEVEL B, D3020C or D3019C
192	6210124009484	ACCESSOIRE LUMINAIRE	Unit	C	D3018C - D-LM-008-036/SF-000
193	2510999088152	ÉLÉMENT DE CHASSIS,VEHICULE	Unit	C	D3013C - LEVEL B, D3020C or D3019C
194	2590124015266	DISPOSITIF DE RÉGLAGE	Unit	C	D3013C - LEVEL B, D3020C or D3019C
195	2510124034573	ÉLÉMENT DE CHASSIS,VEHICULE	Unit	C	D3013C - LEVEL B, D3020C or D3019C
196	2540124021562	SUPPORT ÉLECTRIQUE	Unit	C	D3013C - LEVEL B, D3020C or D3019C
197	2510124021905	VOLETS D'AÉRATION	Unit	C	D3013C - LEVEL B, D3020C or D3019C
198	5995991553152	CÂBLE ÉLECTRIQUE EQUIPE USAGE SPÉCIAL	Unit	C	D3013C - LEVEL B, D3020C or D3019C
199	2590995945757	DISPOSITIF DE BLOCAGE RAPIDE	Unit	C	D3013C - LEVEL B, D3020C or D3019C
200	2510993929487	ÉLÉMENT DE CHASSIS VÉHICULE	Unit	C	D3013C - LEVEL B, D3020C or D3019C
201	2590995913582	PATIN	Unit	C	D3018C - D-LM-008-036/SF-000
202	4320124036912	MOTEUR,HYDRAULIQUE	Unit	C	D3013C - LEVEL B, D3020C or D3019C
203	6150993854386	CÂBLE ÉLECTRIQUE EQUIPE USAGE SPÉCIAL	Unit	C	D3018C - D-LM-008-036/SF-000
204	4320124024592	PISTON POMPE/MOTEUR HYDRAULIQUE	Unit	C	D3018C - D-LM-008-036/SF-000
205	6150124023168	FAISCEAU DE CONDUCTEURS,A DÉRIVATION	Unit	C	D3013C - LEVEL B, D3020C or D3019C
206	5315124020416	BOULON,ACCESSOIRE	Unit	C	D3018C - D-LM-008-036/SF-000
207	3040124020466	VERIN,MOUVEMENT LINEAIRE	Unit	C	D3013C - LEVEL B, D3020C or D3019C
208	3040124020469	VERIN,MOUVEMENT LINEAIRE	Unit	C	D3013C - LEVEL B, D3020C or D3019C
209	6350124016738	DÉTECTEUR DE CHALEUR	Unit	C	D3013C - LEVEL B, D3020C or D3019C
210	2540124011820	SIÈGE,VEHICULE	Unit	C	D3013C - LEVEL B, D3020C or D3019C
211	6130124020468	ONDULEUR	Unit	C	D3013C - LEVEL B, D3020C or D3019C
212	3040995557251	RECHANGES,VERIN A ACTION LINEAIRE	Unit	C	D3018C - D-LM-008-036/SF-000
213	5995998435809	CÂBLE ÉLECTRIQUE EQUIPE USAGE SPÉCIAL	Unit	C	D3018C - D-LM-008-036/SF-000
214	3830124023425	DENT,DEFONCAGE SUPERFICIEL	Unit	C	D3018C - D-LM-008-036/SF-000
215	2530121456335	ENSEMBLE DE FREINAGE,TREUIL DE SÉCURITÉ	Unit	Q	D3013C - LEVEL B, D3020C or D3019C
216	5836124017247	CAMERA TELEVISION	Unit	C	D3013C - LEVEL B, D3020C or D3019C

217	2590994941909	ENSEMBLE JETTISON	Unit	C	D3013C - LEVEL B, D3020C or D3019C
218	2540124060829	FIXATION DE RANGEMENT, VEHICULE	Unit	C	D3018C - D-LM-008-036/SF-000
219	2510124034572	ÉLÉMENT DE CHASSIS, VEHICULE	Unit	C	D3018C - D-LM-008-036/SF-000
220	2590991553058	COLLECTEUR	Unit	C	D3018C - D-LM-008-036/SF-000
221	2050124012859	COMMANDE DE GOUVERNAIL, MANETTE	Unit	C	D3013C - LEVEL B, D3020C or D3019C
222	2050124012860	COMMANDE DE GOUVERNAIL, MANETTE	Unit	C	D3013C - LEVEL B, D3020C or D3019C
223	4010124045698	CÂBLE MÉTALLIQUE EQUIPE	Unit	C	D3018C - D-LM-008-036/SF-000
224	4320145876190	MOTEUR, HYDRAULIQUE	Unit	C	D3013C - LEVEL B, D3020C or D3019C
225	3990124038856	PLATE-FORME, MANUTENTION	Unit	C	D3018C - D-LM-008-036/SF-000
226	2510200078422	ÉLÉMENT DE CHASSIS VEHICULE	Unit	C	D3013C - LEVEL B, D3020C or D3019C
227	4730993225778	COLLECTEUR EQUIPE HYDRAULIQUE	Unit	C	D3016C - D-LM-008-030/SF-001
228	5315124020453	BOULON, ACCESSOIRE	Unit	C	D3018C - D-LM-008-036/SF-000
229	6150124014412	CÂBLE ÉLECTRIQUE EQUIPE USAGE SPÉCIAL, A DÉRIVATION	Unit	C	D3018C - D-LM-008-036/SF-000
230	2540124055582	COFFRE RANGEMENT D'ACCESSOIRES	Unit	C	D3018C - D-LM-008-036/SF-000
231	4330994431283	GROUPE HYDRAULIQUE	Unit	C	D3013C - LEVEL B, D3020C or D3019C
232	2590995109931	ENSEMBLE JETTISON MANUEL	Unit	C	D3013C - LEVEL B, D3020C or D3019C
233	2590124015950	DISPOSITIF DE RÉGLAGE	Unit	C	D3013C - LEVEL B, D3020C or D3019C
234	6150124014411	CÂBLE ÉLECTRIQUE EQUIPE USAGE SPÉCIAL, A DÉRIVATION	Unit	C	D3018C - D-LM-008-036/SF-000
235	7042124020344	COMMANDE, PROGRAMMATEUR DE CALCULATEUR	Unit	C	D3013C - LEVEL B, D3020C or D3019C
236	7042124020345	COMMANDE, PROGRAMMATEUR DE CALCULATEUR	Unit	C	D3013C - LEVEL B, D3020C or D3019C
237	5930991553060	INTERRUPTEUR, A LEVIER	Unit	C	D3018C - D-LM-008-036/SF-000
238	6220124009787	FEU/LAMPE SIGNALISATION	Unit	C	D3018C - D-LM-008-036/SF-000
239	6695124014137	COMMANDE A DISTANCE	Unit	C	D3013C - LEVEL B, D3020C or D3019C
240	4820124018876	VANNES/SOUPAPES/CLAPETS/ROBINETS/ DISTRIBUTEURS ASSEMBLES COLLECTEUR	Unit	C	D3013C - LEVEL B, D3020C or D3019C
241	3040999809188	VERIN, MOUVEMENT LINEAIRE	Unit	C	D3013C - LEVEL B, D3020C or D3019C
242	3040995515161	VERIN, MOUVEMENT LINEAIRE	Unit	C	D3013C - LEVEL B, D3020C or D3019C
243	6150993912441	FAISCEAU DE CONDUCTEURS	Unit	C	D3013C - LEVEL B, D3020C or D3019C
244	7042124009005	COMMANDE PROGRAMMATEUR DE CALCULATEUR	Unit	C	D3013C - LEVEL B, D3020C or D3019C
245	2510124015182	BARRE DE TORSION, SUSPENSION	Unit	C	D3018C - D-LM-008-036/SF-000
246	2510124015183	BARRE DE TORSION, SUSPENSION	Unit	C	D3018C - D-LM-008-036/SF-000
247	6110124009505	BOÎTE DE DISTRIBUTION	Unit	C	D3013C - LEVEL B, D3020C or D3019C
248	4210124014719	FEU DE CONTRÔLEUR	Unit	C	D3013C - LEVEL B, D3020C or D3019C
249	2590124019685	MANCHE/MANCHON	Unit	C	D3013C - LEVEL B, D3020C or D3019C
250	4810124016061	ROBINET/DISTRIBUTEUR, LINEAIRE, MULTIVOIES	Unit	C	D3013C - LEVEL B, D3020C or D3019C
251	6220226286355	FEU/LAMPE, SIGNALISATION	Unit	C	D3018C - D-LM-008-036/SF-000
252	2.59012E+12	SUPPORT TREUIL À TAMBOUR	Unit	C	D3013C - LEVEL B, D3020C or D3019C
253	3815124016706	DISPOSITIF DE SUSPENSION	Unit	C	D3013C - LEVEL B, D3020C or D3019C

254	2590999685173	CYLINDRE,LARGAGE	Unit	C	D3013C - LEVEL B, D3020C or D3019C
255	4820124018029	ROBINET/DISTRIBUTEUR,LINÉAIRE,MULTIVOIES	Unit	C	D3018C - D-LM-008-036/SF-000
256	3950124015111	CARTER,BOITE DE TRANSMISSION,ÉLÉMENT	Unit	C	D3018C - D-LM-008-036/SF-000
257	2540124021702	MOTEUR,HYDRAULIQUE	Unit	C	D3013C - LEVEL B, D3020C or D3019C
258	3815124014554	GUIDE-CÂBLE,A POULIE	Unit	C	D3013C - LEVEL B, D3020C or D3019C
259	2540124021538	MOTEUR,HYDRAULIQUE	Unit	C	D3013C - LEVEL B, D3020C or D3019C
260	6150124023291	FAISCEAU DE CONDUCTEURS,A DÉRIVATION	Unit	C	D3013C - LEVEL B, D3020C or D3019C
261	5340992799556	SUPPORT INTERMEDIAIRE,DE MONTAGE	Unit	C	D3018C - D-LM-008-036/SF-000
262	5340998435643	SUPPORT INTERMEDIAIRE,DE MONTAGE	Unit	C	D3018C - D-LM-008-036/SF-000
263	2590124019586	LIGNE DE REMPLISSAGE HYDRA	Unit	C	D3018C - D-LM-008-036/SF-000
264	5930123730861	CONTACTEUR DE PROXIMITE	Unit	C	D3018C - D-LM-008-036/SF-000
265	6150124018084	CÂBLE ÉLECTRIQUE EQUIPE USAGE SPÉCIAL	Unit	C	D3018C - D-LM-008-036/SF-000
266	2590124016687	ENSEMBLE LEVIER DE CONTRÔLE	Unit	C	D3018C - D-LM-008-036/SF-000
267	4210124016095	EXTINCTEUR INCENDIE	Unit	C	D3018C - D-LM-008-036/SF-000 - HAZMAT
268	4820123663917	ROBINET/DISTRIBUTEUR,LINÉAIRE,MULTIVOIES	Unit	C	D3018C - D-LM-008-036/SF-000
269	5340124020700	TENDEUR	Unit	C	D3018C - D-LM-008-036/SF-000
270	2590991530925	PATIN AJUSTABLE	Unit	C	D3018C - D-LM-008-036/SF-000
271	5930994334826	CONTACTEUR DE PROXIMITE	Unit	C	D3018C - D-LM-008-036/SF-000
272	4820124018032	ROBINET/DISTRIBUTEUR,LINÉAIRE,MULTIVOIES	Unit	C	D3018C - D-LM-008-036/SF-000
273	2590124015305	CAPOT/HOUSSE,TREUIL	Unit	C	D3018C - D-LM-008-036/SF-000
274	5340124015522	COUVERCLE D'ACCES	Unit	C	D3018C - D-LM-008-036/SF-000
275	4210124019731	EXTINCTEUR INCENDIE	Unit	C	D3018C - D-LM-008-036/SF-000 - HAZMAT
276	4210124016097	EXTINCTEUR INCENDIE	Unit	C	D3018C - D-LM-008-036/SF-000 - HAZMAT
277	4820150149950	CLAPET NAVETTE	Unit	C	D3018C - D-LM-008-036/SF-000
278	4730124020339	DEMI-RACCORD,DEMONTAGE RAPIDE	Unit	C	D3016C - D-LM-008-030/SF-001
279	4730124016357	COLLECTEUR EQUIPE HYDRAULIQUE	Unit	C	D3016C - D-LM-008-030/SF-001
280	6150124011944	CÂBLE ÉLECTRIQUE EQUIPE USAGE SPÉCIAL A DÉRIVATION	Unit	C	D3018C - D-LM-008-036/SF-000
281	4140124021657	VENTILATEUR,AERATEUR	Unit	C	D3018C - D-LM-008-036/SF-000
282	2590124021537	SYSTÈME HYDRAULIQUE V	Unit	C	D3013C - LEVEL B, D3020C or D3019C
283	4010124015708	CÂBLE MÉTALLIQUE EQUIPE	Unit	C	D3018C - D-LM-008-036/SF-000
284	4730993414279	COLLECTEUR/DISTRIBUTEUR,ACCESSOIRES DE CIRCUIT	Unit	C	D3016C - D-LM-008-030/SF-001
285	4710124019408	TUBE STRUCTURE	Unit	C	D3018C - D-LM-008-036/SF-000
286	2590996137532	COLLECTEUR EQUIPE HYDRAULIQUE	Unit	C	D3013C - LEVEL B, D3020C or D3019C
287	2540124019969	ACCOUDOIR VÉHICULE	Unit	C	D3018C - D-LM-008-036/SF-000
288	2540124023171	ACCOUDOIR VÉHICULE	Unit	C	D3018C - D-LM-008-036/SF-000
289	3020124016000	POULIE,A GORGE	Unit	C	D3018C - D-LM-008-036/SF-000
290	2540124021288	CONDUIT AERAILIQUE EQUIPE,CONDITIONNEMENT D'AIR ET CHAUFFAGE,VÉHICULE	Unit	C	D3018C - D-LM-008-036/SF-000

291	4320124023887	GRUPE MOTOPOMPE HYDRAULIQUE	Unit	C	D3013C - LEVEL B, D3020C or D3019C
292	2540124021909	RÉSERVOIR D'EAU	Unit	C	D3013C - LEVEL B, D3020C or D3019C
293	2590124016105	GUIDE-CÂBLE,A ROULEAUX	Unit	C	D3018C - D-LM-008-036/SF-000
294	4810124017137	ROBINET/DISTRIBUTEUR,LINÉAIRE,MULTIVOIES	Unit	C	D3018C - D-LM-008-036/SF-000
295	4820124018033	REGULATEUR THERMOSTATIQUE VANNE	Unit	C	D3018C - D-LM-008-036/SF-000
296	4730124020239	BOUCHON,DEMONTAGE RAPIDE	Unit	C	D3016C - D-LM-008-030/SF-001
297	2590124015350	HOUSSE,COMPOSANTS DE VÉHICULE	Unit	C	D3018C - D-LM-008-036/SF-000
298	5340124015790	SUPPORT INTERMEDIAIRE,DE MONTAGE	Unit	C	D3018C - D-LM-008-036/SF-000
299	6150124018086	CÂBLE ÉLECTRIQUE EQUIPE USAGE SPÉCIAL	Unit	C	D3018C - D-LM-008-036/SF-000
300	5895200094339	LOT D'INSTALLATION EQUIPEMENT ELECTRONIQUE	Unit	C	D3018C - D-LM-008-036/SF-000
301	2520124015362	MÉCANISME DE LARGAGE	Unit	C	D3018C - D-LM-008-036/SF-000
302	6150124011740	CÂBLE ÉLECTRIQUE EQUIPE USAGE SPÉCIAL A DÉRIVATION	Unit	C	D3013C - LEVEL B, D3020C or D3019C
303	1240124022970	TÊTE EPISCOPE ENGIN BLINDE	Unit	C	D3013C - LEVEL B, D3020C or D3019C
304	2590998346743	BIELLE D'ARRÊT	Unit	C	D3018C - D-LM-008-036/SF-000
305	2540124014077	BANDE PARE-CHOC DE VÉHICULE	Unit	C	D3018C - D-LM-008-036/SF-000
306	5340124015516	COUVERCLE D'ACCES	Unit	C	D3018C - D-LM-008-036/SF-000
307	5998124021395	CARTE IMPRIMÉE EQUIPÉE	Unit	C	D3016C - D-LM-008-035/SF-001
308	3020124055506	CARTER DE PROTECTION,TRANSMISSION	Unit	C	D3018C - D-LM-008-036/SF-000
309	3020124055528	CARTER DE PROTECTION,TRANSMISSION	Unit	C	D3018C - D-LM-008-036/SF-000
310	5998124016771	CARTE IMPRIMÉE EQUIPÉE	Unit	C	D3016C - D-LM-008-035/SF-001
311	2520124014445	REFROIDISSEUR DE FLUIDE,TRANSMISSION	Unit	C	D3013C - LEVEL B, D3020C or D3019C
312	4730124019158	RACCORD COMPLET,DEMONTAGE RAPIDE	Unit	C	D3016C - D-LM-008-030/SF-001
313	2940124021893	ÉLÉMENT FILTRANT,FILTRE A AIR,ADMISSION	Unit	C	D3018C - D-LM-008-036/SF-000
314	6150124014599	CÂBLE ÉLECTRIQUE EQUIPE USAGE SPÉCIAL,A DÉRIVATION	Unit	C	D3018C - D-LM-008-036/SF-000
315	4810124018956	VANNE RÉGLAGE DE DEBIT	Unit	C	D3013C - LEVEL B, D3020C or D3019C
316	5930995122624	INTERRUPTEUR,A LEVIER	Unit	C	D3018C - D-LM-008-036/SF-000
317	5340124017287	SUPPORT INTERMEDIAIRE DE MONTAGE	Unit	C	D3018C - D-LM-008-036/SF-000
318	5340994637599	SUPPORT INTERMEDIAIRE,DE MONTAGE	Unit	C	D3018C - D-LM-008-036/SF-000
319	2590995702021	BIELLE D'ARRÊT	Unit	C	D3018C - D-LM-008-036/SF-000
320	4730124020340	DEMI-RACCORD,DEMONTAGE RAPIDE	Unit	C	D3016C - D-LM-008-030/SF-001
321	2590124015616	ENSEMBLE,LOQUET	Unit	C	D3018C - D-LM-008-036/SF-000
322	2590993236997	SECTION SANDRAKE	Unit	C	D3018C - D-LM-008-036/SF-000
323	2590999831654	SECTION SANDRAKE	Unit	C	D3018C - D-LM-008-036/SF-000
324	4720124046186	TUYAUTERIE NON MÉTALLIQUE,FLEXIBLE	Unit	C	D3016C - D-LM-008-030/SF-001
325	4320124024782	GRUPE MOTOPOMPE ROTATIVE	Unit	C	D3013C - LEVEL B, D3020C or D3019C
326	4140124021596	VENTILATEUR,AERATEUR	Unit	C	D3018C - D-LM-008-036/SF-000
327	5340124015398	COUVERCLE,DE PROTECTION,POUSSIÈRE ET HUMIDITE	Unit	C	D3018C - D-LM-008-036/SF-000
328	6150124014954	CÂBLE ÉLECTRIQUE EQUIPE USAGE SPÉCIAL,A DÉRIVATION	Unit	C	D3018C - D-LM-008-036/SF-000

329	2510124021894	AILE, VEHICULE	Unit	C	D3018C - D-LM-008-036/SF-000
330	2510124021895	AILE, VEHICULE	Unit	C	D3018C - D-LM-008-036/SF-000
331	2590124014561	SUPPORT, COMPOSANTS DE VEHICULE	Unit	C	D3018C - D-LM-008-036/SF-000
332	3040124039275	VERIN MOUVEMENT LINEAIRE	Unit	C	D3013C - LEVEL B, D3020C or D3019C
333	2510124023534	COUVERCLE	Unit	C	D3018C - D-LM-008-036/SF-000
334	2530121809369	DISQUE DE FREIN	Unit	Q	D3013C - LEVEL B, D3020C or D3019C
335	4730124019870	RACCORD COMPLET, DEMONTAGE RAPIDE	Unit	C	D3016C - D-LM-008-030/SF-001
336	2510124034482	ÉLÉMENT DE CHASSIS, VEHICULE	Unit	C	D3013C - LEVEL B, D3020C or D3019C
337	5120998194990	VERIN A VIS A MAIN	Unit	C	D3018C - D-LM-008-036/SF-000
338	2590124015953	HOUSSE, COMPOSANTS DE VEHICULE	Unit	C	D3018C - D-LM-008-036/SF-000
339	3010124015743	ACCOUPLLEMENT FLEXIBLE, ARBRE	Unit	C	D3018C - D-LM-008-036/SF-000
340	5998124016770	CARTE IMPRIMÉE EQUIPÉE	Unit	C	D3016C - D-LM-008-035/SF-001
341	2590124021892	COMMANDE POUSSER/TIRER EQUIPÉE	Unit	C	D3018C - D-LM-008-036/SF-000
342	3010124037900	UNITE MOTRICE HYDRAULIQUE	Unit	C	D3013C - LEVEL B, D3020C or D3019C
343	6685124016428	INDICATEUR, PRESSION, SOUS-ASSEMBLAGE	Unit	C	D3018C - D-LM-008-036/SF-000
344	2590124016694	CADRE DE MONTAGE	Unit	C	D3018C - D-LM-008-036/SF-000
345	5930992367828	INTERRUPTEUR, A LEVIER	Unit	C	D3018C - D-LM-008-036/SF-000
346	5930123663918	CONTACTEUR, NIVEAU DE LIQUIDE	Unit	C	D3018C - D-LM-008-036/SF-000
347	6150124014424	CÂBLE ÉLECTRIQUE EQUIPE USAGE SPÉCIAL	Unit	C	D3018C - D-LM-008-036/SF-000
348	2590991719006	BRAS DE LIAISON	Unit	C	D3018C - D-LM-008-036/SF-000
349	4730124020341	DEMI-RACCORD, DEMONTAGE RAPIDE	Unit	C	D3016C - D-LM-008-030/SF-001
350	4730124020342	DEMI-RACCORD, DEMONTAGE RAPIDE	Unit	C	D3016C - D-LM-008-030/SF-001
351	5330124021939	JOINT, NON MÉTALLIQUE, SECTION SPÉCIALE	Unit	C	D3016C - D-LM-008-026/SF-001
352	4720124019052	TUYAU NON MÉTALLIQUE FLEXIBLE	Unit	C	D3016C - D-LM-008-030/SF-001
353	5315996700749	CYLINDRE A GOUPILLES	Unit	C	D3018C - D-LM-008-036/SF-000
354	6150124017825	CÂBLE ÉLECTRIQUE EQUIPE USAGE SPÉCIAL	Unit	C	D3018C - D-LM-008-036/SF-000
355	2590992355613	BRAS DE CISAILEMENT	Unit	C	D3018C - D-LM-008-036/SF-000
356	2540124014128	BANDE PARE-CHOC DE VEHICULE	Unit	C	D3018C - D-LM-008-036/SF-000
357	4140124021656	VENTILATEUR, AERATEUR	Unit	C	D3018C - D-LM-008-036/SF-000
358	2540124021910	SYSTEME DE RÉGLAGE VEHICULE	Unit	C	D3018C - D-LM-008-036/SF-000
359	4720200087214	TUBES ÉQUIPÉS NON MÉTALLIQUES JEU	Unit	C	D3016C - D-LM-008-030/SF-001
360	2540124021906	RETROVISEUR EQUIPE	Unit	C	D3018C - D-LM-008-036/SF-000
361	4310124030465	GROUPE COMPRESSEUR ROTATIF	Unit	C	D3013C - LEVEL B, D3020C or D3019C
362	2940124016076	FILTRE, FLUIDE	Unit	C	D3018C - D-LM-008-036/SF-000
363	5330124021982	JOINT, NON MÉTALLIQUE, SECTION SPÉCIALE	Unit	C	D3016C - D-LM-008-026/SF-001
364	5915200087267	FILTRES ÉLECTRIQUES ASSEMBLES	Unit	C	D3018C - D-LM-008-036/SF-000
365	2540124021911	SYSTEME DE RÉGLAGE VEHICULE	Unit	C	D3018C - D-LM-008-036/SF-000
366	3040226283487	ACTIONNEUR, MÉCANIQUE, NON AIRCRAFT	Unit	C	D3018C - D-LM-008-036/SF-000

367	3020016534233	POULIE,A GORGE	Unit	C	D3018C - D-LM-008-036/SF-000
368	3040226283360	ACTIONNEUR,MÉCANIQUE,NONAIRCRAFT	Unit	C	D3018C - D-LM-008-036/SF-000
369	6150124014598	CABLE ÉLECTRIQUE EQUIPE USAGE SPÉCIAL,A DÉRIVATION	Unit	C	D3018C - D-LM-008-036/SF-000
370	5998124020695	UNITÉ D'INTERFACE	Unit	C	D3013C - LEVEL B, D3020C or D3019C
371	2590124019807	RECHANGES VERIN A ACTION LINEAIRE	Unit	C	D3018C - D-LM-008-036/SF-000
372	6150124009739	CÂBLE ÉLECTRIQUE EQUIPE USAGE SPÉCIAL A DÉRIVATION	Unit	C	D3018C - D-LM-008-036/SF-000
373	5315124020417	BOULON,ACCESSOIRE	Unit	C	D3018C - D-LM-008-036/SF-000
374	482020A0Q0878	CLAPET DE NON-RETOUR SV 6 PB1-6X	Unit	C	D3018C - D-LM-008-036/SF-000
375	4730124020338	DEMI-RACCORD,DEMONTAGE RAPIDE	Unit	C	D3016C - D-LM-008-030/SF-001
376	2590991531659	PROTECTEUR CYLINDRIQUE	Unit	C	D3018C - D-LM-008-036/SF-000
377	2590124020701	BOULON	Unit	C	D3018C - D-LM-008-036/SF-000
378	2590994714177	CYLINDRE,HYPERSUSTENTATEURS	Unit	C	D3018C - D-LM-008-036/SF-000
379	5998124009048	UNITÉ D'INTERFACE	Unit	C	D3013C - LEVEL B, D3020C or D3019C
380	4440997922619	DESHYDRATEUR A DESSICCANT AIR/GAZ	Unit	C	D3018C - D-LM-008-036/SF-000
381	2590124019988	RECHANGES VERIN A ACTION LINEAIRE	Unit	C	D3018C - D-LM-008-036/SF-000
382	5315124020421	BOULON,ACCESSOIRE	Unit	C	D3018C - D-LM-008-036/SF-000
383	3040124015154	VERIN,MOUVEMENT LINEAIRE	Unit	C	D3013C - LEVEL B, D3020C or D3019C
384	3040124015618	TENDEUR,COURROIE/CHAÎNE	Unit	C	D3018C - D-LM-008-036/SF-000
385	5340124015773	SUPPORT INTERMEDIAIRE,DE MONTAGE	Unit	C	D3018C - D-LM-008-036/SF-000
386	5995997313728	CÂBLE ÉLECTRIQUE EQUIPE USAGE SPÉCIAL	Unit	C	D3018C - D-LM-008-036/SF-000
387	2590995097434	COLLECTEUR TEEBLOCK	Unit	C	D3018C - D-LM-008-036/SF-000
388	2540124021607	MOTEUR,HYDRAULIQUE	Unit	C	D3013C - LEVEL B, D3020C or D3019C
389	5315124020419	BOULON,ACCESSOIRE	Unit	C	D3018C - D-LM-008-036/SF-000
390	2590124015212	SUPPORT,COMPONENTS DE VÉHICULE	Unit	C	D3018C - D-LM-008-036/SF-000
391	2540996684457	TIGE DE CONTACT GABARIT DE VÉHICULE	Unit	C	D3018C - D-LM-008-036/SF-000
392	6150124019219	CÂBLE ÉLECTRIQUE EQUIPE USAGE SPÉCIAL	Unit	C	D3018C - D-LM-008-036/SF-000
393	3010124011166	ACTIONNEUR ELECTROMÉCANIQUE LINEAIRE	Unit	C	D3013C - LEVEL B, D3020C or D3019C
394	4130124019812	RESERVOIR,LIQUIDE FRIGORIGENE	Unit	C	D3018C - D-LM-008-036/SF-000
395	6210124020346	VOYANT LUMINEUX DE SIGNALISATION	Unit	C	D3018C - D-LM-008-036/SF-000
396	6210124020632	VOYANT LUMINEUX DE SIGNALISATION	Unit	C	D3018C - D-LM-008-036/SF-000
397	6210124020728	VOYANT LUMINEUX DE SIGNALISATION	Unit	C	D3018C - D-LM-008-036/SF-000
398	2540123071109	BUSE LAVE-GLACE	Unit	C	D3018C - D-LM-008-036/SF-000
399	4210123765475	DIFFUSEUR,EXTINCTEUR	Unit	C	D3018C - D-LM-008-036/SF-000
400	6110124020343	COMBINA TEUR MOTEUR ÉLECTRIQUE	Unit	C	D3018C - D-LM-008-036/SF-000
401	6110124023737	COMBINA TEUR MOTEUR ÉLECTRIQUE	Unit	C	D3018C - D-LM-008-036/SF-000
402	2520124016406	ASSEMBLAGE DE L'INTERRUPTEUR	Unit	C	D3018C - D-LM-008-036/SF-000
403	4720124019181	TUYAUTERIE NON MÉTALLIQUE,FLEXIBLE	Unit	C	D3016C - D-LM-008-030/SF-001
404	5975993502450	PROTECTEUR CÂBLE ÉLECTRIQUE	Unit	C	D3018C - D-LM-008-036/SF-000

405	5975993827489	PROTECTEUR,CÂBLE ELECTRIQUE	Unit	C	D3018C - D-LM-008-036/SF-000
406	2530124014164	TUILE DE CHENILLE,VÉHICULE	Unit	C	D3013C - LEVEL B, D3020C or D3019C
407	5925123505095	DISJONCTEUR	Unit	C	D3018C - D-LM-008-036/SF-000
408	6150124018069	CÂBLE ÉLECTRIQUE EQUIPE USAGE SPÉCIAL	Unit	C	D3018C - D-LM-008-036/SF-000
409	3020124010881	ROUE D'ENGRENAGE CYLINDRIQUE DENTURE DROITE	Unit	C	D3018C - D-LM-008-036/SF-000
410	3950124020593	ADAPTATEUR DE BRIDE	Unit	C	D3018C - D-LM-008-036/SF-000
411	4710124016130	ENSEMBLE,TUYAUTERIE	Unit	C	D3018C - D-LM-008-036/SF-000
412	4210123765479	DIFFUSEUR,EXTINCTEUR	Unit	C	D3018C - D-LM-008-036/SF-000
413	2590124037915	CÂBLES ET CONDUIT EQUIPE VÉHICULE	Unit	C	D3018C - D-LM-008-036/SF-000
414	1375121778432	EXPLOSEUR	Unit	C	D3018C - D-LM-008-036/SF-000
415	5990123760839	CODEUR NUMERIQUE,ANGLE D'ARBRE	Unit	C	D3018C - D-LM-008-036/SF-000
416	4720992608754	TUYAUTERIE NON MÉTALLIQUE FLEXIBLE	Unit	C	D3016C - D-LM-008-030/SF-001
417	6150124015624	CÂBLE ELECTRIQUE EQUIPE,USAGE SPÉCIAL	Unit	C	D3018C - D-LM-008-036/SF-000
418	4720124020069	TUYAUTERIE NON MÉTALLIQUE FLEXIBLE MULTILIGNE	Unit	C	D3016C - D-LM-008-030/SF-001
419	3040995532259	BIELLETTE D'ASSEMBLAGE,RIGIDE	Unit	C	D3018C - D-LM-008-036/SF-000
420	5340124015603	LEVIER INTERLOCK M	Unit	C	D3018C - D-LM-008-036/SF-000
421	4720124020181	TUYAUTERIE NON MÉTALLIQUE,FLEXIBLE	Unit	C	D3016C - D-LM-008-030/SF-001
422	5925124009232	DISJONCTEUR	Unit	C	D3018C - D-LM-008-036/SF-000
423	6150124009769	CÂBLE ÉLECTRIQUE EQUIPE USAGE SPÉCIAL	Unit	C	D3018C - D-LM-008-036/SF-000
424	2590124015280	CÂBLES ET CONDUIT EQUIPE,VÉHICULE	Unit	C	D3018C - D-LM-008-036/SF-000
425	2590124016797	MANCHE/MANCHON	Unit	C	D3018C - D-LM-008-036/SF-000
426	6150124011395	CÂBLE ÉLECTRIQUE EQUIPE USAGE SPÉCIAL	Unit	C	D3018C - D-LM-008-036/SF-000
427	2540124015239	VOLET D'AERATION	Unit	C	D3018C - D-LM-008-036/SF-000
428	4720124022629	TUYAUTERIE NON MÉTALLIQUE FLEXIBLE	Unit	C	D3016C - D-LM-008-030/SF-001
429	3040124015261	ARBRE PORTE-PIGNON	Unit	C	D3018C - D-LM-008-036/SF-000
430	5995992383113	HARNAIS	Unit	C	D3018C - D-LM-008-036/SF-000
431	6150124019380	CÂBLE ÉLECTRIQUE EQUIPE USAGE SPÉCIAL	Unit	C	D3018C - D-LM-008-036/SF-000
432	5975123764435	BOÎTE DE JONCTION	Unit	C	D3018C - D-LM-008-036/SF-000
433	5330124021972	JOINT, NON MÉTALLIQUE,SECTION SPÉCIALE	Unit	C	D3016C - D-LM-008-026/SF-001
434	5325124015768	RECHANGES,FIXATION	Unit	C	D3018C - D-LM-008-036/SF-000
435	6150124019372	CÂBLE ELECTRIQUE EQUIPE,USAGE SPÉCIAL,A DÉRIVATION	Unit	C	D3018C - D-LM-008-036/SF-000
436	5130124021361	LAME DE COUPE HYDRAULIQUE	Unit	C	D3018C - D-LM-008-036/SF-000
437	5340124062373	EQUERRE DE FIXATION	Unit	C	D3018C - D-LM-008-036/SF-000
438	3040124015614	BOULON	Unit	C	D3018C - D-LM-008-036/SF-000
439	2590994480530	SUPPORT,COMPONENTS DE VEHICULE	Unit	C	D3018C - D-LM-008-036/SF-000
440	5306124014628	BOULON,CORPS REDUIT	Unit	C	D3018C - D-LM-008-036/SF-000
441	4720124016762	TUYAUTERIE NON MÉTALLIQUE,FLEXIBLE	Unit	C	D3016C - D-LM-008-030/SF-001
442	3040124021590	ADAPTATEUR,CLAVETTE	Unit	C	D3018C - D-LM-008-036/SF-000

443	1240124022345	PERISCOPE VÉHICULE BLINDE	Unit	C	D3013C - LEVEL B, D3020C or D3019C
444	6150124019197	CÂBLE ELECTRIQUE EQUIPE,USAGE SPÉCIAL,A DÉRIVATION	Unit	C	D3018C - D-LM-008-036/SF-000
445	3040124015262	ADAPTATEUR,LEVAGE	Unit	C	D3018C - D-LM-008-036/SF-000
446	2590124024383	SUPPORT,COMPOSANTS DE VEHICULE	Unit	C	D3018C - D-LM-008-036/SF-000
447	6150124019213	CÂBLE ELECTRIQUE EQUIPE,USAGE SPÉCIAL,A DÉRIVATION	Unit	C	D3018C - D-LM-008-036/SF-000
448	6150124015591	CÂBLE ELECTRIQUE EQUIPE,USAGE SPÉCIAL,A DÉRIVATION	Unit	C	D3018C - D-LM-008-036/SF-000
449	6150124011393	CÂBLE ÉLECTRIQUE EQUIPE USAGE SPÉCIAL	Unit	C	D3018C - D-LM-008-036/SF-000
450	2590124016501	CÂBLES ET CONDUIT EQUIPE,VEHICULE	Unit	C	D3018C - D-LM-008-036/SF-000
451	5340124015389	COUVERCLE D'ACCES	Unit	C	D3018C - D-LM-008-036/SF-000
452	4720124021139	TUYAUTERIE NON MÉTALLIQUE,FLEXIBLE	Unit	C	D3016C - D-LM-008-030/SF-001
453	5220996799637	CALIBRE DE PROFIL	Unit	C	D3018C - D-LM-008-036/SF-000
454	5315998739389	AXE LISSE A TÊTE	Unit	C	D3018C - D-LM-008-036/SF-000
455	5342124021759	COUVERCLE DE FIXATION	Unit	C	D3018C - D-LM-008-036/SF-000
456	4720124022598	TUYAUTERIE NON MÉTALLIQUE FLEXIBLE	Unit	C	D3016C - D-LM-008-030/SF-001
457	6150124019194	CÂBLE ÉLECTRIQUE EQUIPE USAGE SPÉCIAL	Unit	C	D3018C - D-LM-008-036/SF-000
458	5315999921547	AXE LISSE A TÊTE	Unit	C	D3018C - D-LM-008-036/SF-000
459	5340124022323	COUVERCLE DE FIXATION	Unit	C	D3018C - D-LM-008-036/SF-000
460	5315992843959	AXE EQUIPE	Unit	C	D3018C - D-LM-008-036/SF-000
461	5315124020420	BOULON,ACCESSOIRE	Unit	C	D3018C - D-LM-008-036/SF-000
462	5315124022969	BOULON,ACCESSOIRE	Unit	C	D3018C - D-LM-008-036/SF-000
463	4720124017171	TUYAUTERIE NON MÉTALLIQUE FLEXIBLE	Unit	C	D3016C - D-LM-008-030/SF-001
464	3110145206529	ROULEMENT A BILLES ANNULAIRE	Unit	C	D3016C - D-LM-008-037/SF-000
465	4010991731120	ENSEMBLE DE CHAÎNE,BAS	Unit	C	D3018C - D-LM-008-036/SF-000
466	3040994523359	BIELLETTE D'ASSEMBLAGE,RIGIDE	Unit	C	D3018C - D-LM-008-036/SF-000
467	4140124019878	VENTILATEUR,CENTRIFUGE	Unit	C	D3018C - D-LM-008-036/SF-000
468	6150124015277	CÂBLE ÉLECTRIQUE EQUIPE USAGE SPÉCIAL	Unit	C	D3018C - D-LM-008-036/SF-000
469	6685124013872	TRANSMETTEUR,PRESSION	Unit	C	D3018C - D-LM-008-036/SF-000
470	2510124021904	FIXATION,ECLAIRAGE DAILE	Unit	C	D3018C - D-LM-008-036/SF-000
471	6105124015404	ENSEMBLE MOTEUR ELECTRIQUE	Unit	C	D3013C - LEVEL B, D3020C or D3019C
472	4140124019824	VENTILATEUR HELICOIDE AVEC REDRESSEUR	Unit	C	D3013C - LEVEL B, D3020C or D3019C
473	5315993047134	AXE/GOUPILLE,RAINURE,A TETE	Unit	C	D3018C - D-LM-008-036/SF-000
474	5315998442074	AXE/GOUPILLE,RAINURE,A TETE	Unit	C	D3018C - D-LM-008-036/SF-000
475	2530124011830	BARRE D'ACCOUPLEMENT,DIRECTION	Unit	C	D3018C - D-LM-008-036/SF-000
476	2590124021908	COMMANDE POUSSER/TIRER EQUIPÉE	Unit	C	D3018C - D-LM-008-036/SF-000
477	4720124022985	TUYAUTERIE NON MÉTALLIQUE FLEXIBLE	Unit	C	D3016C - D-LM-008-030/SF-001
478	5975124015594	CHEMIN DE CÂBLES,INTERIEUR	Unit	C	D3018C - D-LM-008-036/SF-000
479	6150124019198	CÂBLE ELECTRIQUE EQUIPE,USAGE SPÉCIAL,A DÉRIVATION	Unit	C	D3018C - D-LM-008-036/SF-000
480	4720124016645	TUYAUTERIE NON MÉTALLIQUE,FLEXIBLE	Unit	C	D3016C - D-LM-008-030/SF-001

481	2590121455816	VALVE	Unit	Q	D3018C - D-LM-008-036/SF-000
482	4720124022631	TUYAUTERIE NON MÉTALLIQUE FLEXIBLE	Unit	C	D3016C - D-LM-008-030/SF-001
483	4720124022830	TUYAUTERIE NON MÉTALLIQUE FLEXIBLE	Unit	C	D3016C - D-LM-008-030/SF-001
484	4720124016519	TUYAUTERIE NON MÉTALLIQUE,FLEXIBLE	Unit	C	D3016C - D-LM-008-030/SF-001
485	4720124016529	TUYAUTERIE NON MÉTALLIQUE,FLEXIBLE	Unit	C	D3016C - D-LM-008-030/SF-001
486	3020124015619	ROUE D'ENTRAÎNEMENT	Unit	C	D3018C - D-LM-008-036/SF-000
487	5340124016827	SUPPORT ÉLASTIQUE,USAGE GENERAL	Unit	C	D3018C - D-LM-008-036/SF-000
488	4720124022955	TUYAUTERIE NON MÉTALLIQUE FLEXIBLE	Unit	C	D3016C - D-LM-008-030/SF-001
489	5340124017536	COUVERCLE D'ACCES	Unit	C	D3018C - D-LM-008-036/SF-000
490	3950124020600	ADAPTEUR	Unit	C	D3018C - D-LM-008-036/SF-000
491	5330124021937	JOINT, NON MÉTALLIQUE, SECTION SPÉCIALE	Unit	C	D3016C - D-LM-008-026/SF-001
492	6680124016768	TRANSMETTEUR DE VITESSE	Unit	C	D3018C - D-LM-008-036/SF-000
493	7042123983113	COMMANDE, PROGRAMMATEUR DE CALCULATEUR	Unit	C	D3018C - D-LM-008-036/SF-000
494	5998124009437	CARTE IMPRIMÉE EQUIPÉE	Unit	C	D3016C - D-LM-008-035/SF-001
495	6665124018405	INDICATEUR D'OXYDE DE CARBONE	Unit	C	D3018C - D-LM-008-036/SF-000
496	5365997367904	MANCHON ENTRETOISE	Unit	C	D3018C - D-LM-008-036/SF-000
497	5930124015691	INTERRUPTEUR, POUSSER/TIRER	Unit	C	D3018C - D-LM-008-036/SF-000
498	4720124015750	TUYAUTERIE NON MÉTALLIQUE FLEXIBLE	Unit	C	D3016C - D-LM-008-030/SF-001
499	6685123709568	TRANSMETTEUR, TEMPÉRATURE, RESISTANCE ÉLECTRIQUE	Unit	C	D3018C - D-LM-008-036/SF-000
500	4730124016085	RACCORD COMPLET, DÉMONTAGE RAPIDE	Unit	C	D3016C - D-LM-008-030/SF-001
501	2510124011604	AMORTISSEUR A ACTION DIRECTE	Unit	C	D3018C - D-LM-008-036/SF-000
502	6150124019373	CÂBLE ÉLECTRIQUE EQUIPE, USAGE SPÉCIAL, A DÉRIVATION	Unit	C	D3018C - D-LM-008-036/SF-000
503	6130124017866	CHARGEUR DE BATTERIE	Unit	C	D3018C - D-LM-008-036/SF-000
504	5999124014731	REFROIDISSEUR A AIR, EQUIPEMENT ELECTRONIQUE	Unit	C	D3018C - D-LM-008-036/SF-000
505	2510124016494	AMORTISSEUR, A LEVIER	Unit	C	D3018C - D-LM-008-036/SF-000
506	4720124015910	TUYAUTERIE NON MÉTALLIQUE FLEXIBLE	Unit	C	D3016C - D-LM-008-030/SF-001
507	4720124015920	TUYAUTERIE NON MÉTALLIQUE FLEXIBLE	Unit	C	D3016C - D-LM-008-030/SF-001
508	6680124015599	JAUGE GRADUÉE, NIVEAU DE LIQUIDE	Unit	C	D3018C - D-LM-008-036/SF-000
509	4820991548013	SOUPAPE, DE SÛRETÉ ET DE DÉCHARGE	Unit	C	D3018C - D-LM-008-036/SF-000
510	3040124023610	ESSIEU LISSE	Unit	C	D3018C - D-LM-008-036/SF-000
511	2590991591767	AILERON	Unit	C	D3018C - D-LM-008-036/SF-000
512	2590992692484	AILERON	Unit	C	D3018C - D-LM-008-036/SF-000
513	4720124016876	TUYAUTERIE NON MÉTALLIQUE FLEXIBLE	Unit	C	D3016C - D-LM-008-030/SF-001
514	4720124016883	TUYAUTERIE NON MÉTALLIQUE FLEXIBLE	Unit	C	D3016C - D-LM-008-030/SF-001
515	6150124019388	CÂBLE ÉLECTRIQUE EQUIPE USAGE SPÉCIAL	Unit	C	D3018C - D-LM-008-036/SF-000
516	5340124016025	COUVERCLE D'ACCES	Unit	C	D3018C - D-LM-008-036/SF-000
517	6140123922363	BATTERIE D'ACCUMULATEURS	Unit	C	D3018C - D-LM-008-036/SF-000
518	5930124017564	COMMUTATEUR ROTATIF	Unit	C	D3018C - D-LM-008-036/SF-000

519	3020993417180	CARTER DE PROTECTION, TRANSMISSION	Unit	C	D3018C - D-LM-008-036/SF-000
520	2540124016107	ÉCHELLE, VÉHICULE	Unit	C	D3018C - D-LM-008-036/SF-000
521	4730124019483	DEMI-RACCORD, DÉMONTAGE RAPIDE	Unit	C	D3016C - D-LM-008-030/SF-001
522	4720124016752	TUYAUTERIE NON MÉTALLIQUE, FLEXIBLE	Unit	C	D3016C - D-LM-008-030/SF-001
523	2590992692482	LAME	Unit	C	D3018C - D-LM-008-036/SF-000
524	2590995514203	LAME	Unit	C	D3018C - D-LM-008-036/SF-000
525	2590124016692	SUPPORT, COMPOSANTS DE VÉHICULE	Unit	C	D3018C - D-LM-008-036/SF-000
526	5340992165275	QUINCAILLERIE, ÉQUIPEMENT MÉCANIQUE	Unit	C	D3018C - D-LM-008-036/SF-000
527	4720124016303	TUYAUTERIE NON MÉTALLIQUE FLEXIBLE	Unit	C	D3016C - D-LM-008-030/SF-001
528	5342124021763	COUVERCLE DE FIXATION	Unit	C	D3018C - D-LM-008-036/SF-000
529	6150124014600	CÂBLE ÉLECTRIQUE EQUIPE USAGE SPÉCIAL	Unit	C	D3018C - D-LM-008-036/SF-000
530	5905124012823	THERMISTANCE	Unit	C	D3018C - D-LM-008-036/SF-000
531	6220124061584	BOITIER, LAMPE	Unit	C	D3018C - D-LM-008-036/SF-000
532	4720124015930	TUYAUTERIE NON MÉTALLIQUE FLEXIBLE	Unit	C	D3016C - D-LM-008-030/SF-001
533	4720124021132	TUYAUTERIE NON MÉTALLIQUE, FLEXIBLE	Unit	C	D3016C - D-LM-008-030/SF-001
534	6150124014601	CÂBLE ÉLECTRIQUE EQUIPE USAGE SPÉCIAL	Unit	C	D3018C - D-LM-008-036/SF-000
535	6150124016773	CARTE IMPRIMÉE EQUIPÉE	Unit	C	D3018C - D-LM-008-036/SF-000
536	3040124015927	ARBRE, À ÉPAULEMENT	Unit	C	D3018C - D-LM-008-036/SF-000
537	4820150162455	VANNE RÉGLAGE DE DÉBIT	Unit	C	D3018C - D-LM-008-036/SF-000
538	2510124015936	MOULURE VÉHICULE	Unit	C	D3018C - D-LM-008-036/SF-000
539	5930012899524	INTERRUPTEUR, À POUSSOIR	Unit	C	D3018C - D-LM-008-036/SF-000
540	4720996881412	TUYAUTERIE NON MÉTALLIQUE FLEXIBLE	Unit	C	D3016C - D-LM-008-030/SF-001
541	4720124016485	TUYAUTERIE NON MÉTALLIQUE, FLEXIBLE	Unit	C	D3016C - D-LM-008-030/SF-001
542	5340124019687	TIGE LISSE SANS TÊTE	Unit	C	D3018C - D-LM-008-036/SF-000
543	6150124019382	CÂBLE ÉLECTRIQUE EQUIPE USAGE SPÉCIAL	Unit	C	D3018C - D-LM-008-036/SF-000
544	2590124016668	SUPPORT, COMPOSANTS DE VÉHICULE	Unit	C	D3018C - D-LM-008-036/SF-000
545	5998124009087	CARTE IMPRIMÉE EQUIPÉE	Unit	C	D3016C - D-LM-008-035/SF-001
546	4820124026340	PLAQUE, CONNEXION	Unit	C	D3018C - D-LM-008-036/SF-000
547	4720124016546	TUYAUTERIE NON MÉTALLIQUE, FLEXIBLE	Unit	C	D3016C - D-LM-008-030/SF-001
548	4720992692472	TUYAUTERIE NON MÉTALLIQUE FLEXIBLE	Unit	C	D3016C - D-LM-008-030/SF-001
549	6150200087257	CÂBLE ÉLECTRIQUE EQUIPE USAGE SPÉCIAL	Unit	C	D3018C - D-LM-008-036/SF-000
550	4730124016364	COLLECTEUR/DISTRIBUTEUR, ACCESSOIRES DE CIRCUIT HYDRAULIQUE	Unit	C	D3016C - D-LM-008-030/SF-001
551	4720124015914	TUYAUTERIE NON MÉTALLIQUE FLEXIBLE	Unit	C	D3016C - D-LM-008-030/SF-001
552	4720124015944	TUYAUTERIE NON MÉTALLIQUE FLEXIBLE	Unit	C	D3016C - D-LM-008-030/SF-001
553	4720124019254	TUYAUTERIE MÉTALLIQUE FLEXIBLE	Unit	C	D3018C - D-LM-008-036/SF-000
554	5340999055054	COUVERCLE D'ACCÈS	Unit	C	D3018C - D-LM-008-036/SF-000
555	4730993229761	ADAPTEUR	Unit	C	D3016C - D-LM-008-030/SF-001
556	4720124015923	TUYAUTERIE NON MÉTALLIQUE FLEXIBLE	Unit	C	D3016C - D-LM-008-030/SF-001

557	4720124048840	TUYAUTERIE NON MÉTALLIQUE FLEXIBLE	Unit	C	D3016C - D-LM-008-030/SF-001
558	599993388252	JOINT DE BLINDAGE ELECTRONIQUE	Unit	C	D3016C - D-LM-008-026/SF-001
559	6150124060528	CABLE ELECTRIQUE EQUIPE,USAGE SPECIAL	Unit	C	D3018C - D-LM-008-036/SF-000
560	4720124016856	TUYAUTERIE NON MÉTALLIQUE,FLEXIBLE	Unit	C	D3016C - D-LM-008-030/SF-001
561	599993215741	MATIERE POUR JOINT CONDUCTRICE	Unit	C	D3016C - D-LM-008-026/SF-001
562	4720124019836	TUYAUTERIE NON MÉTALLIQUE,FLEXIBLE	Unit	C	D3016C - D-LM-008-030/SF-001
563	4720124015901	TUYAUTERIE NON MÉTALLIQUE FLEXIBLE	Unit	C	D3016C - D-LM-008-030/SF-001
564	6685124018080	TRANSMETTEUR,TEMPERATURE,RESISTANCE ÉLECTRIQUE	Unit	C	D3018C - D-LM-008-036/SF-000
565	2590124061941	CONSOLE ÉLECTRIQUE	Unit	C	D3018C - D-LM-008-036/SF-000
566	6150124019397	CÂBLE ÉLECTRIQUE EQUIPE USAGE SPÉCIAL	Unit	C	D3018C - D-LM-008-036/SF-000
567	4720124015851	TUYAUTERIE NON MÉTALLIQUE FLEXIBLE	Unit	C	D3016C - D-LM-008-030/SF-001
568	5342124026423	COUVERCLE BAGUE D'ARRÊT	Unit	C	D3018C - D-LM-008-036/SF-000
569	4720124016882	TUYAUTERIE MÉTALLIQUE FLEXIBLE	Unit	C	D3018C - D-LM-008-036/SF-000
570	4720124019889	TUYAU MÉTALLIQUE FLEXIBLE	Unit	C	D3018C - D-LM-008-036/SF-000
571	4720997297297	TUYAUTERIE NON MÉTALLIQUE FLEXIBLE	Unit	C	D3016C - D-LM-008-030/SF-001
572	5925123479101	DISJONCTEUR	Unit	C	D3018C - D-LM-008-036/SF-000
573	2590999164098	TIGE D'ARRÊT PLAQUE VERROUILLÉE	Unit	C	D3018C - D-LM-008-036/SF-000
574	4720124016642	TUYAUTERIE NON MÉTALLIQUE,FLEXIBLE	Unit	C	D3016C - D-LM-008-030/SF-001
575	4720124016246	TUYAUTERIE NON MÉTALLIQUE FLEXIBLE	Unit	C	D3016C - D-LM-008-030/SF-001
576	2590124037735	SUPPORT,COMPOSANTS DE VÉHICULE	Unit	C	D3018C - D-LM-008-036/SF-000
577	2590124021728	PLAQUE DE MONTAGE	Unit	C	D3018C - D-LM-008-036/SF-000
578	5340124015517	BARRIÈRE DE SÉCURITÉ	Unit	C	D3018C - D-LM-008-036/SF-000
579	2590124016404	MONTAGE SUR RAIL,VÉHICULE	Unit	C	D3018C - D-LM-008-036/SF-000
580	3120124018471	RECHANGES REMPLACEMENT DE PALIERS LISSES EQUIPEMENT MÉCANIQUE	Unit	C	D3018C - D-LM-008-036/SF-000
581	2590124037924	PLAQUE DE MONTAGE	Unit	C	D3018C - D-LM-008-036/SF-000
582	3040994549487	BIELLETTES D'ASSEMBLAGE RIGIDE	Unit	C	D3018C - D-LM-008-036/SF-000
583	5340991530899	BUTÉE,RIGIDE	Unit	C	D3018C - D-LM-008-036/SF-000
584	4130124021548	ENSEMBLE CADRE DE STRUCTURE	Unit	C	D3018C - D-LM-008-036/SF-000
585	5342124021761	COUVERCLE DE FIXATION	Unit	C	D3018C - D-LM-008-036/SF-000
586	5340998484235	TENDEUR	Unit	C	D3018C - D-LM-008-036/SF-000
587	2590124023714	TUYAUTERIE	Unit	C	D3018C - D-LM-008-036/SF-000
588	5915992843885	FILTRE,ANTIPARASITES	Unit	C	D3018C - D-LM-008-036/SF-000
589	2590124019989	RECHANGES DISPOSITIF D'ÉTANCHÉITÉ EQUIPEMENT MÉCANIQUE	Unit	C	D3018C - D-LM-008-036/SF-000
590	5340124016995	SUPPORT INTERMÉDIAIRE DE MONTAGE	Unit	C	D3018C - D-LM-008-036/SF-000
591	4730995515135	COUDE POUR 'PIPE'	Unit	C	D3016C - D-LM-008-030/SF-001
592	2590121456083	GUIDE D'EMBALLAGE	Unit	Q	D3018C - D-LM-008-036/SF-000
593	2940124016101	ÉLÉMENT FILTRANT,FILTRE À AIR,ADMISSION	Unit	C	D3018C - D-LM-008-036/SF-000

594	2590994820209	SUPPORT,COMPOSANTS DE VEHICULE	Unit	C	D3018C - D-LM-008-036/SF-000
595	4720124018816	CONDUIT AERAILIQUE FLEXIBLE	Unit	C	D3016C - D-LM-008-030/SF-001
596	4720124016305	TUYAUTERIE NON METALLIQUE FLEXIBLE	Unit	C	D3016C - D-LM-008-030/SF-001
597	4730996668968	DEMI-RACCORD,DEMONTAGE RAPIDE	Unit	C	D3016C - D-LM-008-030/SF-001
598	2590996953292	PLAQUE DE BLOCAGE	Unit	C	D3018C - D-LM-008-036/SF-000
599	4720124017301	TUYAUTERIE NON METALLIQUE FLEXIBLE	Unit	C	D3016C - D-LM-008-030/SF-001
600	4730995637165	ADAPTEUR	Unit	C	D3016C - D-LM-008-030/SF-001
601	5342124021742	COUVERCLE DE FIXATION	Unit	C	D3018C - D-LM-008-036/SF-000
602	2590124016562	SUPPORT,COMPOSANTS DE VEHICULE	Unit	C	D3018C - D-LM-008-036/SF-000
603	2590124016790	SUPPORT,COMPOSANTS DE VEHICULE	Unit	C	D3018C - D-LM-008-036/SF-000
604	2590124016794	SUPPORT,COMPOSANTS DE VEHICULE	Unit	C	D3018C - D-LM-008-036/SF-000
605	2590124016795	SUPPORT,COMPOSANTS DE VEHICULE	Unit	C	D3018C - D-LM-008-036/SF-000
606	2590124016796	SUPPORT,COMPOSANTS DE VEHICULE	Unit	C	D3018C - D-LM-008-036/SF-000
607	2590124019578	SUPPORT,COMPOSANTS DE VEHICULE	Unit	C	D3018C - D-LM-008-036/SF-000
608	2590124019689	SUPPORT,COMPOSANTS DE VEHICULE	Unit	C	D3018C - D-LM-008-036/SF-000
609	2590124019805	SUPPORT,COMPOSANTS DE VEHICULE	Unit	C	D3018C - D-LM-008-036/SF-000
610	5340124017354	SUPPORT INTERMEDIAIRE DE MONTAGE	Unit	C	D3018C - D-LM-008-036/SF-000
611	5340124017482	SUPPORT INTERMEDIAIRE DE MONTAGE	Unit	C	D3018C - D-LM-008-036/SF-000
612	5340124017584	SUPPORT INTERMEDIAIRE DE MONTAGE	Unit	C	D3018C - D-LM-008-036/SF-000
613	5340124018347	SUPPORT INTERMEDIAIRE DE MONTAGE	Unit	C	D3018C - D-LM-008-036/SF-000
614	5340124018348	SUPPORT INTERMEDIAIRE DE MONTAGE	Unit	C	D3018C - D-LM-008-036/SF-000
615	5340124018349	SUPPORT INTERMEDIAIRE DE MONTAGE	Unit	C	D3018C - D-LM-008-036/SF-000
616	5340124018549	SUPPORT INTERMEDIAIRE DE MONTAGE	Unit	C	D3018C - D-LM-008-036/SF-000
617	2590124019968	SUPPORT,COMPOSANTS DE VEHICULE	Unit	C	D3018C - D-LM-008-036/SF-000
618	4030124061656	PATTE DE FIXATION COUDEE,POUR CHAINE/CABLE	Unit	C	D3018C - D-LM-008-036/SF-000
619	4730124016353	RACCORD COMPLET,TUBE	Unit	C	D3016C - D-LM-008-030/SF-001
620	5340124016022	COUVERCLE D'ACCES	Unit	C	D3018C - D-LM-008-036/SF-000
621	5342124021756	COUVERCLE DE FIXATION	Unit	C	D3018C - D-LM-008-036/SF-000
622	2940123614005	ÉLÉMENT FILTRANT,FLUIDE	Unit	C	D3018C - D-LM-008-036/SF-000
623	7022124025536	ORDINATEUR	Unit	C	D3018C - D-LM-008-036/SF-000
624	5342124021703	COUVERCLE DE FIXATION	Unit	C	D3018C - D-LM-008-036/SF-000
625	5945124021448	RELAIS,ELECTROMECHANIQUE	Unit	C	D3018C - D-LM-008-036/SF-000
626	2590992708066	ENSEMBLE TIGE À RESSORT	Unit	C	D3018C - D-LM-008-036/SF-000
627	4720124016749	TUYAUTERIE NON METALLIQUE,FLEXIBLE	Unit	C	D3016C - D-LM-008-030/SF-001
628	4030124061655	PATTE DE FIXATION COUDEE,POUR CHAINE/CABLE	Unit	C	D3018C - D-LM-008-036/SF-000
629	5340124057662	COLLIER	Unit	C	D3018C - D-LM-008-036/SF-000
630	5998124009086	CARTE IMPRIMÉE EQUIPÉE	Unit	C	D3016C - D-LM-008-035/SF-001
631	5342124021694	COUVERCLE DE FIXATION	Unit	C	D3018C - D-LM-008-036/SF-000

632	4730124044927	RÉDUCTEUR POUR 'PIPE'	Unit	C	D3016C - D-LM-008-030/SF-001
633	7022124009004	ORDINATEUR,AUTOMATISATION INDUSTRIELLE	Unit	C	D3018C - D-LM-008-036/SF-000
634	2510124016498	MOULURE VÉHICULE	Unit	C	D3018C - D-LM-008-036/SF-000
635	5342124021757	COUVERCLE DE FIXATION	Unit	C	D3018C - D-LM-008-036/SF-000
636	4720124074840	TUYAUTERIE NON MÉTALLIQUE,FLEXIBLE	Unit	C	D3016C - D-LM-008-030/SF-001
637	5342124021712	COUVERCLE DE FIXATION	Unit	C	D3018C - D-LM-008-036/SF-000
638	2590124015354	ENSEMBLE,LOQUET	Unit	C	D3018C - D-LM-008-036/SF-000
639	2590998653252	LIEN,LAME EXTENSION	Unit	C	D3018C - D-LM-008-036/SF-000
640	5340124021561	COUVERCLE D'ACCES	Unit	C	D3018C - D-LM-008-036/SF-000
641	2590121456061	AMORTISSEUR,RESSORT	Unit	C	D3018C - D-LM-008-036/SF-000
642	2590124015956	CADRE DE MONTAGE	Unit	C	D3018C - D-LM-008-036/SF-000
643	2590993540608	PLAQUE DE BLOCAGE	Unit	C	D3018C - D-LM-008-036/SF-000
644	5342124021697	COUVERCLE DE FIXATION	Unit	C	D3018C - D-LM-008-036/SF-000
645	2590995642950	PLAQUE	Unit	C	D3018C - D-LM-008-036/SF-000
646	5340124015519	SUPPORT INTERMEDIAIRE,DE MONTAGE	Unit	C	D3018C - D-LM-008-036/SF-000
647	254020A0N1153	TUYAUTERIE-WD-02	Unit	C	D3018C - D-LM-008-036/SF-000
648	5340993502452	COUVERCLE D'ACCES	Unit	C	D3018C - D-LM-008-036/SF-000
649	2940123614008	ÉLÉMENT FILTRANT,FLUIDE	Unit	C	D3018C - D-LM-008-036/SF-000
650	5340124016008	COUVERCLE D'ACCES	Unit	C	D3018C - D-LM-008-036/SF-000
651	5340124061753	SUPPORT ELASTIQUE,USAGE GENERAL	Unit	C	D3018C - D-LM-008-036/SF-000
652	4720124016612	TUYAUTERIE NON MÉTALLIQUE,FLEXIBLE	Unit	C	D3016C - D-LM-008-030/SF-001
653	5120124037679	SERRE-JOINT,A VIS,REGLAGE RAPIDE	Unit	C	D3018C - D-LM-008-036/SF-000
654	4720124016509	TUYAUTERIE NON MÉTALLIQUE,FLEXIBLE	Unit	C	D3016C - D-LM-008-030/SF-001
655	4720991479901	TUYAUTERIE NON MÉTALLIQUE FLEXIBLE	Unit	C	D3016C - D-LM-008-030/SF-001
656	4720997247560	TUYAUTERIE NON MÉTALLIQUE FLEXIBLE	Unit	C	D3016C - D-LM-008-030/SF-001
657	4720124017164	TUYAUTERIE NON MÉTALLIQUE FLEXIBLE	Unit	C	D3016C - D-LM-008-030/SF-001
658	5961124009298	SEMI-CONDUCTEUR DIODE	Unit	C	D3016C - D-LM-008-035/SF-001
659	4720124016617	TUYAUTERIE NON MÉTALLIQUE,FLEXIBLE	Unit	C	D3016C - D-LM-008-030/SF-001
660	5340124016820	EQUERRE DE FIXATION	Unit	C	D3018C - D-LM-008-036/SF-000
661	4720124016877	TUYAUTERIE NON MÉTALLIQUE FLEXIBLE	Unit	C	D3016C - D-LM-008-030/SF-001
662	5340991530943	BUTEE RIGIDE	Unit	C	D3018C - D-LM-008-036/SF-000
663	5340996766572	BUTEE RIGIDE	Unit	C	D3018C - D-LM-008-036/SF-000
664	5340124015867	GUIDE-RAIL GÉNÉRAL	Unit	C	D3018C - D-LM-008-036/SF-000
665	4720124017159	TUYAUTERIE NON MÉTALLIQUE FLEXIBLE	Unit	C	D3016C - D-LM-008-030/SF-001
666	4720124017188	TUYAUTERIE NON MÉTALLIQUE FLEXIBLE	Unit	C	D3016C - D-LM-008-030/SF-001
667	5340124016831	SUPPORT INTERMEDIAIRE,DE MONTAGE	Unit	C	D3018C - D-LM-008-036/SF-000
668	2590124020321	ACCUMULATEUR HYDRAULIQUE	Unit	C	D3018C - D-LM-008-036/SF-000
669	4720124019847	TUYAUTERIE NON MÉTALLIQUE,FLEXIBLE	Unit	C	D3016C - D-LM-008-030/SF-001

670	5930150052379	INTERRUPTEUR,A BASCULE	Unit	C	D3018C - D-LM-008-036/SF-000
671	5915991547991	FILTRE ANTIPARASITES	Unit	C	D3018C - D-LM-008-036/SF-000
672	4720124016544	TUYAUTERIE NON MÉTALLIQUE,FLEXIBLE	Unit	C	D3016C - D-LM-008-030/SF-001
673	6150124020852	CONDUCTEUR ELECTRIQUE	Unit	C	D3018C - D-LM-008-036/SF-000
674	4710124016361	'PIPE' EQUIPE,MÉTALLIQUE	Unit	C	D3018C - D-LM-008-036/SF-000
675	2590124058800	PLAQUE ENTRETOISE	Unit	C	D3018C - D-LM-008-036/SF-000
676	4720124016147	TUYAUTERIE NON MÉTALLIQUE FLEXIBLE	Unit	C	D3016C - D-LM-008-030/SF-001
677	9905124054496	PLAQUE DESIGNATION	Unit	C	D3018C - D-LM-008-036/SF-000
678	4720124017168	TUYAUTERIE NON MÉTALLIQUE FLEXIBLE	Unit	C	D3016C - D-LM-008-030/SF-001
679	2510124021880	AILE,VEHICULE	Unit	C	D3018C - D-LM-008-036/SF-000
680	2590991785061	ENSEMBLE TIGE À RESSORT	Unit	C	D3018C - D-LM-008-036/SF-000
681	5342124016464	AMORTISSEUR	Unit	C	D3018C - D-LM-008-036/SF-000
682	2590998195856	SUPPORT COMPOSANTS DE VÉHICULE	Unit	C	D3018C - D-LM-008-036/SF-000
683	3830124023935	DENT,DEFONCAGE SUPERFICIEL	Unit	C	D3018C - D-LM-008-036/SF-000
684	5330124017710	RECHANGES DISPOSITIF D'ÉTANCHEITÉ EQUIPEMENT MÉCANIQUE	Unit	C	D3016C - D-LM-008-026/SF-001
685	2510124021720	AILE,VEHICULE	Unit	C	D3018C - D-LM-008-036/SF-000
686	5340124016011	SUPPORT INTERMEDIAIRE,DE MONTAGE	Unit	C	D3018C - D-LM-008-036/SF-000
687	2540124021903	PARE-SOLEIL VÉHICULE	Unit	C	D3018C - D-LM-008-036/SF-000
688	5340124016004	COUVERCLE D'ACCES	Unit	C	D3018C - D-LM-008-036/SF-000
689	4720124017044	TUYAUTERIE NON MÉTALLIQUE FLEXIBLE	Unit	C	D3016C - D-LM-008-030/SF-001
690	3110144827648	ROULEMENT A BILLES ANNULAIRE	Unit	C	D3016C - D-LM-008-037/SF-000
691	6150124015626	CÂBLE ELECTRIQUE EQUIPE,USAGE SPÉCIAL	Unit	C	D3018C - D-LM-008-036/SF-000
692	6150124015627	CÂBLE ELECTRIQUE EQUIPE,USAGE SPÉCIAL	Unit	C	D3018C - D-LM-008-036/SF-000
693	4720124017315	TUYAUTERIE NON MÉTALLIQUE,FLEXIBLE	Unit	C	D3016C - D-LM-008-030/SF-001
694	4820991553056	VANNE DE RETENUE,VERIN,FLECHE DE LEVAGE	Unit	C	D3018C - D-LM-008-036/SF-000
695	6150124015631	CÂBLE ELECTRIQUE EQUIPE,USAGE SPÉCIAL	Unit	C	D3018C - D-LM-008-036/SF-000
696	303020A0N0870	COURROIE DENTÉE	Unit	C	D3018C - D-LM-008-036/SF-000
697	3030124032304	COURROIE EN V	Unit	C	D3018C - D-LM-008-036/SF-000
698	4720124015764	TUYAUTERIE NON MÉTALLIQUE FLEXIBLE	Unit	C	D3016C - D-LM-008-030/SF-001
699	5930123614007	CONTACTEUR,MANOMETRIQUE	Unit	C	D3018C - D-LM-008-036/SF-000
700	4720124015250	TUYAUTERIE NON MÉTALLIQUE,FLEXIBLE	Unit	C	D3016C - D-LM-008-030/SF-001
701	5340124035540	LOQUET,A MORTAISER	Unit	C	D3018C - D-LM-008-036/SF-000
702	5930016489887	COMMUTATEUR ROTATIF	Unit	C	D3018C - D-LM-008-036/SF-000
703	2510124021879	AILE,VEHICULE	Unit	C	D3018C - D-LM-008-036/SF-000
704	5340993913691	QUINCAILLERIE,EQUIPEMENT MECANIQUE	Unit	C	D3018C - D-LM-008-036/SF-000
705	3120124018460	RECHANGES REMPLACEMENT DE PALIERS LISSES EQUIPEMENT MÉCANIQUE	Unit	C	D3018C - D-LM-008-036/SF-000

706	3120124018466	RECHANGES REMPLACEMENT DE PALIERS LISSES EQUIPEMENT MECANIQUE	Unit	C	D3018C - D-LM-008-036/SF-000
707	4720124016266	TUYAUTERIE NON METALLIQUE FLEXIBLE	Unit	C	D3016C - D-LM-008-030/SF-001
708	4330123907881	ÉLÉMENT FILTRANT,FLUIDE	Unit	C	D3018C - D-LM-008-036/SF-000
709	4720124015759	TUYAUTERIE NON METALLIQUE FLEXIBLE	Unit	C	D3016C - D-LM-008-030/SF-001
710	4720124016307	TUYAUTERIE NON METALLIQUE FLEXIBLE	Unit	C	D3016C - D-LM-008-030/SF-001
711	5340124010577	SUPPORT INTERMEDIAIRE,DE MONTAGE	Unit	C	D3018C - D-LM-008-036/SF-000
712	2590124015358	COUVERCLE LIQUIDE HY	Unit	C	D3018C - D-LM-008-036/SF-000
713	3020124015881	POULIE,A GORGE	Unit	C	D3018C - D-LM-008-036/SF-000
714	5340124022990	SUPPORT INTERMEDIAIRE DE MONTAGE	Unit	C	D3018C - D-LM-008-036/SF-000
715	5930016489891	COMMUTATEUR ROTATIF	Unit	C	D3018C - D-LM-008-036/SF-000
716	6230124015664	LOT D'ECLAIRAGE,USAGE GENERAL	Unit	C	D3018C - D-LM-008-036/SF-000
717	5930375206181	INTERRUPTEUR,A POUSSOIR	Unit	C	D3018C - D-LM-008-036/SF-000
718	4720124015903	TUYAUTERIE NON METALLIQUE FLEXIBLE	Unit	C	D3016C - D-LM-008-030/SF-001
719	4720124017313	TUYAUTERIE NON METALLIQUE FLEXIBLE	Unit	C	D3016C - D-LM-008-030/SF-001
720	5930016489890	COMMUTATEUR ROTATIF	Unit	C	D3018C - D-LM-008-036/SF-000
721	4720124017052	TUYAUTERIE NON METALLIQUE FLEXIBLE	Unit	C	D3016C - D-LM-008-030/SF-001
722	2940123303442	ÉLÉMENT FILTRANT,FLUIDE	Unit	C	D3018C - D-LM-008-036/SF-000
723	4010124037698	PORTE CABLE	Unit	C	D3018C - D-LM-008-036/SF-000
724	4720124015770	TUYAUTERIE NON METALLIQUE FLEXIBLE	Unit	C	D3016C - D-LM-008-030/SF-001
725	4720124017204	TUYAUTERIE NON METALLIQUE FLEXIBLE	Unit	C	D3016C - D-LM-008-030/SF-001
726	4720124016250	TUYAUTERIE NON METALLIQUE FLEXIBLE	Unit	C	D3016C - D-LM-008-030/SF-001
727	5930123614651	CONTACTEUR DE PROXIMITE	Unit	C	D3018C - D-LM-008-036/SF-000
728	2590993806971	LAME,CHARRUE	Unit	C	D3018C - D-LM-008-036/SF-000
729	2590997056601	LAME,CHARRUE	Unit	C	D3018C - D-LM-008-036/SF-000
730	4720124015893	TUYAUTERIE NON METALLIQUE FLEXIBLE	Unit	C	D3016C - D-LM-008-030/SF-001
731	4720124016510	TUYAUTERIE NON METALLIQUE, FLEXIBLE	Unit	C	D3016C - D-LM-008-030/SF-001
732	5340124022583	POIGNÉE RIGIDE	Unit	C	D3018C - D-LM-008-036/SF-000
733	5905200095720	RESISTANCE,VARIABLE,BOBINEE,NON STANDARD	Unit	C	D3018C - D-LM-008-036/SF-000
734	4820997090255	RENIFLARD,TÊTE IMMER	Unit	C	D3018C - D-LM-008-036/SF-000
735	3120124018469	RECHANGES REMPLACEMENT DE PALIERS LISSES EQUIPEMENT MECANIQUE	Unit	C	D3018C - D-LM-008-036/SF-000
736	5930121455594	INTERRUPTEUR SENSIBLE	Unit	C	D3018C - D-LM-008-036/SF-000
737	3020124024237	CARTER DE PROTECTION,TRANSMISSION	Unit	C	D3018C - D-LM-008-036/SF-000
738	2590124023723	SUPPORT,COMPOSANTS DE VEHICULE	Unit	C	D3018C - D-LM-008-036/SF-000
739	2590124023911	SUPPORT,COMPOSANTS DE VEHICULE	Unit	C	D3018C - D-LM-008-036/SF-000
740	5340124025095	EQUERRE DE FIXATION	Unit	C	D3018C - D-LM-008-036/SF-000
741	5340124025139	SUPPORT INTERMEDIAIRE DE MONTAGE	Unit	C	D3018C - D-LM-008-036/SF-000

742	5915996970191	FILTRE,ANTIPARASITES	Unit	C	D3018C - D-LM-008-036/SF-000
743	2540123952144	RECHANGES CEINTURE DE SECURITE	Unit	C	D3018C - D-LM-008-036/SF-000
744	4720124016576	TUYAUTERIE NON MÉTALLIQUE,FLEXIBLE	Unit	C	D3016C - D-LM-008-030/SF-001
745	4720124016629	TUYAUTERIE NON MÉTALLIQUE,FLEXIBLE	Unit	C	D3016C - D-LM-008-030/SF-001
746	4720124017160	TUYAUTERIE NON MÉTALLIQUE FLEXIBLE	Unit	C	D3016C - D-LM-008-030/SF-001
747	3040124015244	CAM, CONTRÔLE	Unit	C	D3018C - D-LM-008-036/SF-000
748	5945124009698	RELAIS TEMPORISÉ	Unit	C	D3018C - D-LM-008-036/SF-000
749	2510124030292	AILE VÉHICULE	Unit	C	D3018C - D-LM-008-036/SF-000
750	8460121248902	SACOCHE A DOCUMENTS	Unit	C	D3018C - D-LM-008-036/SF-000
751	2590992170069	AXE,PIVOT	Unit	C	D3018C - D-LM-008-036/SF-000
752	6150124015291	CÂBLE ÉLECTRIQUE EQUIPE USAGE SPÉCIAL	Unit	C	D3018C - D-LM-008-036/SF-000
753	6150124015629	CONDUCTEUR ELECTRIQUE	Unit	C	D3018C - D-LM-008-036/SF-000
754	4720124017183	TUYAUTERIE NON MÉTALLIQUE FLEXIBLE	Unit	C	D3016C - D-LM-008-030/SF-001
755	4720124016516	TUYAUTERIE NON MÉTALLIQUE,FLEXIBLE	Unit	C	D3016C - D-LM-008-030/SF-001
756	2590993158670	MARQUEUR BI-DIRECTION	Unit	C	D3018C - D-LM-008-036/SF-000
757	2590124023848	KIT INSTALLATION DE COMPOSANTES DE VÉHICULE	Unit	C	D3018C - D-LM-008-036/SF-000
758	5340124016998	COUVERCLE D'ACCES	Unit	C	D3018C - D-LM-008-036/SF-000
759	5340124019676	SUPPORT,TUYAUTERIE	Unit	C	D3018C - D-LM-008-036/SF-000
760	4720124017184	TUYAUTERIE NON MÉTALLIQUE FLEXIBLE	Unit	C	D3016C - D-LM-008-030/SF-001
761	6150124015630	CÂBLE ELECTRIQUE EQUIPE,USAGE SPÉCIAL	Unit	C	D3018C - D-LM-008-036/SF-000
762	6150124015625	CÂBLE ELECTRIQUE EQUIPE,USAGE SPÉCIAL	Unit	C	D3018C - D-LM-008-036/SF-000
763	4720124015917	TUYAUTERIE NON MÉTALLIQUE FLEXIBLE	Unit	C	D3016C - D-LM-008-030/SF-001
764	4730999592102	JOINT TOURNANT,POUR 'PIPE'	Unit	C	D3016C - D-LM-008-030/SF-001
765	3120226286577	COUSSINET	Unit	C	D3018C - D-LM-008-036/SF-000
766	3040124016098	ARBRE A ROUE D'ENGRENAGE,CYLINDRIQUE,A DENTURE DROITE	Unit	C	D3018C - D-LM-008-036/SF-000
767	5340124016010	SUPPORT DE FIXATION	Unit	C	D3018C - D-LM-008-036/SF-000
768	4720124017166	TUYAUTERIE NON MÉTALLIQUE FLEXIBLE	Unit	C	D3016C - D-LM-008-030/SF-001
769	2590124015306	SUPPORT,COMPOSANTS DE VÉHICULE	Unit	C	D3018C - D-LM-008-036/SF-000
770	3020124015428	CHAÎNE EQUIPÉE,A ÉLÉMENTS TOURNANTS	Unit	C	D3018C - D-LM-008-036/SF-000
771	4720124016999	TUYAUTERIE NON MÉTALLIQUE FLEXIBLE	Unit	C	D3016C - D-LM-008-030/SF-001
772	2590124021692	SUPPORT,COMPOSANTS DE VEHICULE	Unit	C	D3018C - D-LM-008-036/SF-000
773	2590124020009	RECHANGES DISPOSITIF D'ETANCHEITÉ EQUIPEMENT MÉCANIQUE	Unit	C	D3018C - D-LM-008-036/SF-000
774	4720124016536	TUYAUTERIE NON MÉTALLIQUE,FLEXIBLE	Unit	C	D3016C - D-LM-008-030/SF-001
775	5998124009555	CARTE IMPRIMÉE EQUIPÉE	Unit	C	D3016C - D-LM-008-035/SF-001
776	2540124037382	DISPOSITIF AMORTISSEUR	Unit	C	D3018C - D-LM-008-036/SF-000
777	4720123994275	TUYAUTERIE NON MÉTALLIQUE FLEXIBLE	Unit	C	D3016C - D-LM-008-030/SF-001
778	4720123994287	TUYAUTERIE NON MÉTALLIQUE FLEXIBLE	Unit	C	D3016C - D-LM-008-030/SF-001
779	4720123994319	TUYAUTERIE NON MÉTALLIQUE FLEXIBLE	Unit	C	D3016C - D-LM-008-030/SF-001

780	4720123994333	TUYAUTERIE NON MÉTALLIQUE FLEXIBLE	Unit	C	D3016C - D-LM-008-030/SF-001
781	4720123994347	TUYAUTERIE NON MÉTALLIQUE FLEXIBLE	Unit	C	D3016C - D-LM-008-030/SF-001
782	4720123994372	TUYAUTERIE NON MÉTALLIQUE FLEXIBLE	Unit	C	D3016C - D-LM-008-030/SF-001
783	4720123994410	TUYAUTERIE NON MÉTALLIQUE FLEXIBLE	Unit	C	D3016C - D-LM-008-030/SF-001
784	4720123994517	TUYAUTERIE NON MÉTALLIQUE FLEXIBLE	Unit	C	D3016C - D-LM-008-030/SF-001
785	4720123994522	TUYAUTERIE NON MÉTALLIQUE FLEXIBLE	Unit	C	D3016C - D-LM-008-030/SF-001
786	4720123994540	TUYAUTERIE NON MÉTALLIQUE FLEXIBLE	Unit	C	D3016C - D-LM-008-030/SF-001
787	4720123994555	TUYAUTERIE NON MÉTALLIQUE FLEXIBLE	Unit	C	D3016C - D-LM-008-030/SF-001
788	4720123994570	TUYAUTERIE NON MÉTALLIQUE FLEXIBLE	Unit	C	D3016C - D-LM-008-030/SF-001
789	4720123994591	TUYAUTERIE NON MÉTALLIQUE FLEXIBLE	Unit	C	D3016C - D-LM-008-030/SF-001
790	4720123994626	TUYAUTERIE NON MÉTALLIQUE FLEXIBLE	Unit	C	D3016C - D-LM-008-030/SF-001
791	4720123994744	TUYAUTERIE NON MÉTALLIQUE FLEXIBLE	Unit	C	D3016C - D-LM-008-030/SF-001
792	4720123994751	TUYAUTERIE NON MÉTALLIQUE FLEXIBLE	Unit	C	D3016C - D-LM-008-030/SF-001
793	4720123994803	TUYAUTERIE NON MÉTALLIQUE FLEXIBLE	Unit	C	D3016C - D-LM-008-030/SF-001
794	4720123994812	TUYAUTERIE NON MÉTALLIQUE FLEXIBLE	Unit	C	D3016C - D-LM-008-030/SF-001
795	4720123994876	TUYAUTERIE NON MÉTALLIQUE FLEXIBLE	Unit	C	D3016C - D-LM-008-030/SF-001
796	4720123994881	TUYAUTERIE NON MÉTALLIQUE FLEXIBLE	Unit	C	D3016C - D-LM-008-030/SF-001
797	4720123994912	TUYAUTERIE NON MÉTALLIQUE FLEXIBLE	Unit	C	D3016C - D-LM-008-030/SF-001
798	4720123995024	TUYAUTERIE NON MÉTALLIQUE FLEXIBLE	Unit	C	D3016C - D-LM-008-030/SF-001
799	4720123995040	TUYAUTERIE NON MÉTALLIQUE FLEXIBLE	Unit	C	D3016C - D-LM-008-030/SF-001
800	4720123995046	TUYAUTERIE NON MÉTALLIQUE FLEXIBLE	Unit	C	D3016C - D-LM-008-030/SF-001
801	4720123995053	TUYAUTERIE NON MÉTALLIQUE FLEXIBLE	Unit	C	D3016C - D-LM-008-030/SF-001
802	4720123995063	TUYAUTERIE NON MÉTALLIQUE FLEXIBLE	Unit	C	D3016C - D-LM-008-030/SF-001
803	4720123995080	TUYAUTERIE NON MÉTALLIQUE FLEXIBLE	Unit	C	D3016C - D-LM-008-030/SF-001
804	4720123995101	TUYAUTERIE NON MÉTALLIQUE FLEXIBLE	Unit	C	D3016C - D-LM-008-030/SF-001
805	4720123995141	TUYAUTERIE NON MÉTALLIQUE FLEXIBLE	Unit	C	D3016C - D-LM-008-030/SF-001
806	4720123995163	TUYAUTERIE NON MÉTALLIQUE FLEXIBLE	Unit	C	D3016C - D-LM-008-030/SF-001
807	4720123995164	TUYAUTERIE NON MÉTALLIQUE FLEXIBLE	Unit	C	D3016C - D-LM-008-030/SF-001
808	4720123996011	TUYAUTERIE NON MÉTALLIQUE FLEXIBLE	Unit	C	D3016C - D-LM-008-030/SF-001
809	4720123996033	TUYAUTERIE NON MÉTALLIQUE FLEXIBLE	Unit	C	D3016C - D-LM-008-030/SF-001
810	4720123996048	TUYAUTERIE NON MÉTALLIQUE FLEXIBLE	Unit	C	D3016C - D-LM-008-030/SF-001
811	4720123996110	TUYAUTERIE NON MÉTALLIQUE FLEXIBLE	Unit	C	D3016C - D-LM-008-030/SF-001
812	4720123996118	TUYAUTERIE NON MÉTALLIQUE FLEXIBLE	Unit	C	D3016C - D-LM-008-030/SF-001
813	4720123996128	TUYAUTERIE NON MÉTALLIQUE FLEXIBLE	Unit	C	D3016C - D-LM-008-030/SF-001
814	4720123996141	TUYAUTERIE NON MÉTALLIQUE FLEXIBLE	Unit	C	D3016C - D-LM-008-030/SF-001
815	4720123996158	TUYAUTERIE NON MÉTALLIQUE FLEXIBLE	Unit	C	D3016C - D-LM-008-030/SF-001
816	4720123996192	TUYAUTERIE NON MÉTALLIQUE FLEXIBLE	Unit	C	D3016C - D-LM-008-030/SF-001
817	4720123996205	TUYAUTERIE NON MÉTALLIQUE FLEXIBLE	Unit	C	D3016C - D-LM-008-030/SF-001

818	4720123996213	TUYAUTERIE NON MÉTALLIQUE FLEXIBLE	Unit	C	D3016C - D-LM-008-030/SF-001
819	4720123996224	TUYAUTERIE NON MÉTALLIQUE FLEXIBLE	Unit	C	D3016C - D-LM-008-030/SF-001
820	4720123996249	TUYAUTERIE NON MÉTALLIQUE FLEXIBLE	Unit	C	D3016C - D-LM-008-030/SF-001
821	4720123996254	TUYAUTERIE NON MÉTALLIQUE FLEXIBLE	Unit	C	D3016C - D-LM-008-030/SF-001
822	4720123996269	TUYAUTERIE NON MÉTALLIQUE FLEXIBLE	Unit	C	D3016C - D-LM-008-030/SF-001
823	4720123996868	TUYAUTERIE NON MÉTALLIQUE FLEXIBLE	Unit	C	D3016C - D-LM-008-030/SF-001
824	4720123998011	TUYAUTERIE NON MÉTALLIQUE FLEXIBLE	Unit	C	D3016C - D-LM-008-030/SF-001
825	4720123998014	TUYAUTERIE NON MÉTALLIQUE FLEXIBLE	Unit	C	D3016C - D-LM-008-030/SF-001
826	4720123998016	TUYAUTERIE NON MÉTALLIQUE FLEXIBLE	Unit	C	D3016C - D-LM-008-030/SF-001
827	4720123998051	TUYAUTERIE NON MÉTALLIQUE FLEXIBLE	Unit	C	D3016C - D-LM-008-030/SF-001
828	4720123998055	TUYAUTERIE NON MÉTALLIQUE FLEXIBLE	Unit	C	D3016C - D-LM-008-030/SF-001
829	4720123998057	TUYAUTERIE NON MÉTALLIQUE FLEXIBLE	Unit	C	D3016C - D-LM-008-030/SF-001
830	4720123998060	TUYAUTERIE NON MÉTALLIQUE FLEXIBLE	Unit	C	D3016C - D-LM-008-030/SF-001
831	4720123999680	TUYAUTERIE NON MÉTALLIQUE FLEXIBLE	Unit	C	D3016C - D-LM-008-030/SF-001
832	4720123999686	TUYAUTERIE NON MÉTALLIQUE FLEXIBLE	Unit	C	D3016C - D-LM-008-030/SF-001
833	4720123999687	TUYAUTERIE NON MÉTALLIQUE FLEXIBLE	Unit	C	D3016C - D-LM-008-030/SF-001
834	4720123999690	TUYAUTERIE NON MÉTALLIQUE FLEXIBLE	Unit	C	D3016C - D-LM-008-030/SF-001
835	4720124000846	TUYAUTERIE NON MÉTALLIQUE FLEXIBLE	Unit	C	D3016C - D-LM-008-030/SF-001
836	4720124003473	TUYAUTERIE NON MÉTALLIQUE FLEXIBLE	Unit	C	D3016C - D-LM-008-030/SF-001
837	4720124003500	TUYAUTERIE NON MÉTALLIQUE FLEXIBLE	Unit	C	D3016C - D-LM-008-030/SF-001
838	4720124003501	TUYAUTERIE NON MÉTALLIQUE FLEXIBLE	Unit	C	D3016C - D-LM-008-030/SF-001
839	4720124003503	TUYAUTERIE NON MÉTALLIQUE FLEXIBLE	Unit	C	D3016C - D-LM-008-030/SF-001
840	4720124003508	TUYAUTERIE NON MÉTALLIQUE FLEXIBLE	Unit	C	D3016C - D-LM-008-030/SF-001
841	4720124003510	TUYAUTERIE NON MÉTALLIQUE FLEXIBLE	Unit	C	D3016C - D-LM-008-030/SF-001
842	4720124003513	TUYAUTERIE NON MÉTALLIQUE FLEXIBLE	Unit	C	D3016C - D-LM-008-030/SF-001
843	4720124003514	TUYAUTERIE NON MÉTALLIQUE FLEXIBLE	Unit	C	D3016C - D-LM-008-030/SF-001
844	4720124014040	TUYAUTERIE NON MÉTALLIQUE FLEXIBLE	Unit	C	D3016C - D-LM-008-030/SF-001
845	472020A0M5455	TUYAUTERIE FLEXIBLE	Unit	C	D3016C - D-LM-008-030/SF-001
846	4720124030562	TUYAUTERIE NON MÉTALLIQUE,FLEXIBLE	Unit	C	D3016C - D-LM-008-030/SF-001
847	2530121897889	PIÈCE DE GUIDAGE	Unit	C	D3018C - D-LM-008-036/SF-000
848	5998124009551	CARTE IMPRIMÉE EQUIPÉE	Unit	C	D3016C - D-LM-008-035/SF-001
849	2530121489409	KIT GARNITURE DE FREIN	Unit	C	D3018C - D-LM-008-036/SF-000
850	2510124021654	AILE,VEHICULE	Unit	C	D3018C - D-LM-008-036/SF-000
851	4720124016976	TUYAUTERIE NON MÉTALLIQUE FLEXIBLE	Unit	C	D3016C - D-LM-008-030/SF-001
852	3020124024240	CARTER DE PROTECTION, TRANSMISSION	Unit	C	D3018C - D-LM-008-036/SF-000
853	3040200101796	ARBRE PIVOT EQUIPE	Unit	C	D3018C - D-LM-008-036/SF-000
854	4720124016296	TUYAUTERIE NON MÉTALLIQUE FLEXIBLE	Unit	C	D3016C - D-LM-008-030/SF-001
855	4720123994387	TUYAUTERIE NON MÉTALLIQUE FLEXIBLE	Unit	C	D3016C - D-LM-008-030/SF-001

856	4720124016631	TUYAUTERIE NON MÉTALLIQUE,FLEXIBLE	Unit	C	D3016C - D-LM-008-030/SF-001
857	2540124023907	JAUGE D'USURE DE LA CHENILLE 570Z	Unit	C	D3018C - D-LM-008-036/SF-000
858	4820014462346	SOUPAPE DE SURETE ET DE DECHARGE	Unit	C	D3018C - D-LM-008-036/SF-000
859	5330124017794	RECHANGES DISPOSITIF D'ETANCHEITE EQUIPEMENT MECANIQUE	Unit	C	D3016C - D-LM-008-026/SF-001
860	4720124019882	TUYAUTERIE NON MÉTALLIQUE,FLEXIBLE	Unit	C	D3016C - D-LM-008-030/SF-001
861	5 34012F+12	SUPPORT ÉLASTIQUE,USAGE GENERAL	Unit	C	D3018C - D-LM-008-036/SF-000
862	4720124016765	TUYAUTERIE NON MÉTALLIQUE,FLEXIBLE	Unit	C	D3016C - D-LM-008-030/SF-001
863	5930124020374	CONTACTEUR,MANOMETRIQUE	Unit	C	D3018C - D-LM-008-036/SF-000
864	4720124030480	TUYAUTERIE NON MÉTALLIQUE FLEXIBLE	Unit	C	D3016C - D-LM-008-030/SF-001
865	2510124037752	MOULURE VÉHICULE	Unit	C	D3018C - D-LM-008-036/SF-000
866	5340124017024	COUVERCLE D'ACCES	Unit	C	D3018C - D-LM-008-036/SF-000
867	5340124016013	COLLIER DE FIXATION	Unit	C	D3018C - D-LM-008-036/SF-000
868	4720124019881	TUYAUTERIE NON MÉTALLIQUE,FLEXIBLE	Unit	C	D3016C - D-LM-008-030/SF-001
869	2540124015303	LOQUET DE PORTE,VÉHICULE	Unit	C	D3018C - D-LM-008-036/SF-000
870	4720124017389	TUYAUTERIE NON MÉTALLIQUE FLEXIBLE	Unit	C	D3016C - D-LM-008-030/SF-001
871	4720124019883	TUYAUTERIE NON MÉTALLIQUE,FLEXIBLE	Unit	C	D3016C - D-LM-008-030/SF-001
872	6150124019592	CONDUCTEUR ELECTRIQUE	Unit	C	D3018C - D-LM-008-036/SF-000
873	2590124022577	PLAQUE DE MONTAGE	Unit	C	D3018C - D-LM-008-036/SF-000
874	6150124015597	CONDUCTEUR ELECTRIQUE	Unit	C	D3018C - D-LM-008-036/SF-000
875	4720124016257	TUYAUTERIE NON MÉTALLIQUE FLEXIBLE	Unit	C	D3016C - D-LM-008-030/SF-001
876	5945124009877	RELAIS TEMPORISÉ	Unit	C	D3018C - D-LM-008-036/SF-000
877	4720124016869	TUYAUTERIE NON MÉTALLIQUE FLEXIBLE	Unit	C	D3016C - D-LM-008-030/SF-001
878	4720124019880	TUYAUTERIE NON MÉTALLIQUE,FLEXIBLE	Unit	C	D3016C - D-LM-008-030/SF-001
879	4720124017333	TUYAUTERIE NON MÉTALLIQUE FLEXIBLE	Unit	C	D3016C - D-LM-008-030/SF-001
880	4720991604624	TUYAUTERIE NON MÉTALLIQUE FLEXIBLE	Unit	C	D3016C - D-LM-008-030/SF-001
881	4720124017394	TUYAUTERIE NON MÉTALLIQUE FLEXIBLE	Unit	C	D3016C - D-LM-008-030/SF-001
882	4720124015744	TUYAUTERIE NON MÉTALLIQUE,FLEXIBLE	Unit	C	D3016C - D-LM-008-030/SF-001
883	6150124019602	CONDUCTEUR ELECTRIQUE	Unit	C	D3018C - D-LM-008-036/SF-000
884	3040200101755	ARBRE PIVOT EQUIPE	Unit	C	D3018C - D-LM-008-036/SF-000
885	4720124017310	TUYAUTERIE NON MÉTALLIQUE FLEXIBLE	Unit	C	D3016C - D-LM-008-036/SF-001
886	4720124017017	TUYAUTERIE NON MÉTALLIQUE FLEXIBLE	Unit	C	D3016C - D-LM-008-030/SF-001
887	4440992253237	CONTENEUR DE DESHYDRATANT DESHUMIDIFICATEUR	Unit	C	D3018C - D-LM-008-036/SF-000 - HAZMAT
888	5340016516568	FERMETURE,GRENOUILLERE,A ENTAILLER	Unit	C	D3018C - D-LM-008-036/SF-000
889	3950200104858	PALAN,A CHAINE	Unit	C	D3018C - D-LM-008-036/SF-000
890	4910124070695	BAC POUR VIDANGE	Unit	C	D3018C - D-LM-008-036/SF-000
891	4030124017139	SERRE-CÂBLE PREFORME	Unit	C	D3018C - D-LM-008-036/SF-000
892	2590124016800	HOUSSE,COMPOSANTS DE VEHICULE	Unit	C	D3018C - D-LM-008-036/SF-000
893	4720124046182	TUYAUTERIE NON MÉTALLIQUE,FLEXIBLE	Unit	C	D3016C - D-LM-008-030/SF-001

894	4730994904537	DEMI-RACCORD DEMONTAGE RAPIDE	Unit	C	D3016C - D-LM-008-030/SF-001
895	5340992197028	PARE-CHOC	Unit	C	D3018C - D-LM-008-036/SF-000
896	6150995535423	CABLE ELECTRIQUE EQUIPE USAGE SPECIAL	Unit	C	D3018C - D-LM-008-036/SF-000
897	4730995881359	DEMI-RACCORD,DEMONTAGE RAPIDE	Unit	C	D3016C - D-LM-008-030/SF-001
898	3830124014551	DENT,DEFONCAGE SUPERFICIEL	Unit	C	D3018C - D-LM-008-036/SF-000
899	4720993717748	TUYAUTERIE NON METALLIQUE FLEXIBLE	Unit	C	D3016C - D-LM-008-030/SF-001
900	6680124015600	JAUGE GRADUEE,NIVEAU DE LIQUIDE	Unit	C	D3018C - D-LM-008-036/SF-000
901	4720124017010	TUYAUTERIE NON METALLIQUE FLEXIBLE	Unit	C	D3016C - D-LM-008-030/SF-001
902	4720124018003	TUYAUTERIE NON METALLIQUE FLEXIBLE	Unit	C	D3016C - D-LM-008-030/SF-001
903	4720124016639	TUYAUTERIE NON METALLIQUE,FLEXIBLE	Unit	C	D3016C - D-LM-008-030/SF-001
904	5340124022221	SUPPORT INTERMEDIAIRE DE MONTAGE	Unit	C	D3018C - D-LM-008-036/SF-000
905	5340124015695	GACHE/PLAQUE D'ACCROCHAGE	Unit	C	D3018C - D-LM-008-036/SF-000
906	5945123524373	RELAIS,ELECTROMECANIQUE	Unit	C	D3018C - D-LM-008-036/SF-000
907	2540015692631	LOQUET DE CAPOT,VEHICULE	Unit	C	D3018C - D-LM-008-036/SF-000
908	4720124016871	TUYAUTERIE NON METALLIQUE FLEXIBLE	Unit	C	D3016C - D-LM-008-030/SF-001
909	4730015439777	CREPINE A SEDIMENT	Unit	C	D3016C - D-LM-008-030/SF-001
910	2540124037581	DISPOSITIF AMORTISSEUR	Unit	C	D3018C - D-LM-008-036/SF-000
911	2590124022841	SUPPORT COMPOSANTS DE VEHICULE	Unit	C	D3018C - D-LM-008-036/SF-000
912	5340124016833	SUPPORT INTERMEDIAIRE,DE MONTAGE	Unit	C	D3018C - D-LM-008-036/SF-000
913	2590121489416	COLLIER POUR CÂBLE	Unit	C	D3018C - D-LM-008-036/SF-000
914	4730124018146	ADAPTATEUR,CANALISATION	Unit	C	D3016C - D-LM-008-030/SF-001
915	4720124016252	TUYAUTERIE NON METALLIQUE FLEXIBLE	Unit	C	D3016C - D-LM-008-030/SF-001
916	2590991529705	TIP	Unit	C	D3018C - D-LM-008-036/SF-000
917	4720124017191	TUYAUTERIE NON METALLIQUE FLEXIBLE	Unit	C	D3016C - D-LM-008-030/SF-001
918	4720124016772	TUYAUTERIE NON METALLIQUE,FLEXIBLE	Unit	C	D3016C - D-LM-008-030/SF-001
919	4720124021112	TUYAUTERIE NON METALLIQUE,FLEXIBLE	Unit	C	D3016C - D-LM-008-030/SF-001
920	4720124021136	TUYAUTERIE NON METALLIQUE,FLEXIBLE	Unit	C	D3016C - D-LM-008-030/SF-001
921	5340124038872	POIGNÉE RIGIDE	Unit	C	D3018C - D-LM-008-036/SF-000
922	4720124016249	TUYAUTERIE NON METALLIQUE FLEXIBLE	Unit	C	D3016C - D-LM-008-030/SF-001
923	4130124021788	DIFFUSEUR D'AIR	Unit	C	D3018C - D-LM-008-036/SF-000
924	6110124013643	TABLEAU,COMMANDE,EQUIPEMENT ELECTRIQUE/ELECTRONIQUE	Unit	C	D3018C - D-LM-008-036/SF-000
925	6110124013644	TABLEAU,COMMANDE,EQUIPEMENT ELECTRIQUE/ELECTRONIQUE	Unit	C	D3018C - D-LM-008-036/SF-000
926	4730144773153	DEMI-RACCORD,DEMONTAGE RAPIDE	Unit	C	D3016C - D-LM-008-030/SF-001
927	4720124015935	TUYAUTERIE NON METALLIQUE FLEXIBLE	Unit	C	D3016C - D-LM-008-030/SF-001
928	5340124016993	SUPPORT INTERMEDIAIRE,DE MONTAGE	Unit	C	D3018C - D-LM-008-036/SF-000
929	5340995014924	COUVERCLE D'ACCES	Unit	C	D3018C - D-LM-008-036/SF-000
930	4720124018815	TUYAUTERIE NON METALLIQUE FLEXIBLE	Unit	C	D3016C - D-LM-008-030/SF-001
931	4720124017300	TUYAUTERIE NON METALLIQUE FLEXIBLE	Unit	C	D3016C - D-LM-008-030/SF-001

932	4720124017335	TUYAUTERIE NON MÉTALLIQUE FLEXIBLE	Unit	C	D3016C - D-LM-008-030/SF-001
933	4720124016605	TUYAUTERIE NON MÉTALLIQUE, FLEXIBLE	Unit	C	D3016C - D-LM-008-030/SF-001
934	4720993411379	TUYAUTERIE NON MÉTALLIQUE FLEXIBLE	Unit	C	D3016C - D-LM-008-030/SF-001
935	4720124017031	TUYAUTERIE NON MÉTALLIQUE FLEXIBLE	Unit	C	D3016C - D-LM-008-030/SF-001
936	5340124020637	ÉTRIER DE FIXATION	Unit	C	D3018C - D-LM-008-036/SF-000
937	4720124017030	TUYAUTERIE NON MÉTALLIQUE FLEXIBLE	Unit	C	D3016C - D-LM-008-030/SF-001
938	4730124016569	RACCORD COMPLET, TUBE	Unit	C	D3016C - D-LM-008-030/SF-001
939	4720997645703	TUYAUTERIE NON MÉTALLIQUE FLEXIBLE	Unit	C	D3016C - D-LM-008-030/SF-001
940	4720124016873	TUYAUTERIE NON MÉTALLIQUE FLEXIBLE	Unit	C	D3016C - D-LM-008-030/SF-001
941	5340991476079	MONTURE RESSORT	Unit	C	D3018C - D-LM-008-036/SF-000
942	2530124015368	CONNECTEUR	Unit	C	D3018C - D-LM-008-036/SF-000
943	2590124016563	SUPPORT, COMPOSANTS DE VÉHICULE	Unit	C	D3018C - D-LM-008-036/SF-000
944	3020124024239	CARTER DE PROTECTION, TRANSMISSION	Unit	C	D3018C - D-LM-008-036/SF-000
945	4730124017036	COUDE, 'PIPE' VERS TUBE	Unit	C	D3016C - D-LM-008-030/SF-001
946	4720124015946	TUYAUTERIE NON MÉTALLIQUE FLEXIBLE	Unit	C	D3016C - D-LM-008-030/SF-001
947	4720124016769	TUYAUTERIE NON MÉTALLIQUE, FLEXIBLE	Unit	C	D3016C - D-LM-008-030/SF-001
948	5930123662832	BOUTON-POUSSOIR	Unit	C	D3018C - D-LM-008-036/SF-000
949	5340998795505	PLAQUETTE DE REPARATION	Unit	C	D3018C - D-LM-008-036/SF-000
950	4720124015748	TUYAUTERIE NON MÉTALLIQUE FLEXIBLE	Unit	C	D3016C - D-LM-008-030/SF-001
951	4720124016889	TUYAUTERIE NON MÉTALLIQUE FLEXIBLE	Unit	C	D3016C - D-LM-008-030/SF-001
952	4720124016534	TUYAUTERIE NON MÉTALLIQUE, FLEXIBLE	Unit	C	D3016C - D-LM-008-030/SF-001
953	4720124016644	TUYAUTERIE NON MÉTALLIQUE, FLEXIBLE	Unit	C	D3016C - D-LM-008-030/SF-001
954	4720124017187	TUYAUTERIE NON MÉTALLIQUE FLEXIBLE	Unit	C	D3016C - D-LM-008-030/SF-001
955	4720124016979	TUYAUTERIE NON MÉTALLIQUE FLEXIBLE	Unit	C	D3016C - D-LM-008-030/SF-001
956	4720124016787	TUYAUTERIE NON MÉTALLIQUE, FLEXIBLE	Unit	C	D3016C - D-LM-008-030/SF-001
957	3020124024238	CARTER DE PROTECTION, TRANSMISSION	Unit	C	D3018C - D-LM-008-036/SF-000
958	2590124021928	ENSEMBLE LEVIER DE CONTRÔLE	Unit	C	D3018C - D-LM-008-036/SF-000
959	4720124016647	TUYAUTERIE NON MÉTALLIQUE, FLEXIBLE	Unit	C	D3016C - D-LM-008-030/SF-001
960	5340124022030	COUVERCLE DE FIXATION	Unit	C	D3018C - D-LM-008-036/SF-000
961	3120124020029	COUSSINET	Unit	C	D3018C - D-LM-008-036/SF-000
962	4510251617571	TOILETTE AUTONOME, PORTABLE	Unit	C	D3018C - D-LM-008-036/SF-000
963	4720124019863	TUYAUTERIE NON MÉTALLIQUE, FLEXIBLE	Unit	C	D3016C - D-LM-008-030/SF-001
964	5340124016958	EQUERRE DE FIXATION	Unit	C	D3018C - D-LM-008-036/SF-000
965	3120124042868	COUSSINET	Unit	C	D3018C - D-LM-008-036/SF-000
966	4710124016880	TUBE EQUIPE MÉTALLIQUE	Unit	C	D3018C - D-LM-008-036/SF-000
967	259020A0N1479	CAPTEUR DE VITESSE	Unit	C	D3018C - D-LM-008-036/SF-000
968	4730124019641	DEMI-RACCORD, DEMONTAGE RAPIDE	Unit	C	D3016C - D-LM-008-030/SF-001
969	4720124016632	TUYAUTERIE NON MÉTALLIQUE, FLEXIBLE	Unit	C	D3016C - D-LM-008-030/SF-001

970	4720124017047	TUYAUTERIE NON MÉTALLIQUE FLEXIBLE	Unit	C	D3016C - D-LM-008-030/SF-001
971	6250123761027	DOUILLE DE LAMPE	Unit	C	D3018C - D-LM-008-036/SF-000
972	2590121565186	TUBULURE DE RACCORD	Unit	C	D3018C - D-LM-008-036/SF-000
973	4720124015909	TUYAUTERIE NON MÉTALLIQUE FLEXIBLE	Unit	C	D3016C - D-LM-008-030/SF-001
974	4720124016635	TUYAUTERIE NON MÉTALLIQUE,FLEXIBLE	Unit	C	D3016C - D-LM-008-030/SF-001
975	9905993502142	REPERE LOCALISATION MINE TERRESTRE	Unit	C	D3018C - D-LM-008-036/SF-000
976	2590994955617	LAME DEMINAGE	Unit	C	D3013C - LEVEL B, D3020C or D3019C
977	4720124015921	TUYAUTERIE NON MÉTALLIQUE FLEXIBLE	Unit	C	D3016C - D-LM-008-030/SF-001
978	4720124017317	TUYAUTERIE NON MÉTALLIQUE FLEXIBLE	Unit	C	D3016C - D-LM-008-030/SF-001
979	4720124017194	TUYAUTERIE NON MÉTALLIQUE FLEXIBLE	Unit	C	D3016C - D-LM-008-030/SF-001
980	4720124015854	TUYAUTERIE NON MÉTALLIQUE FLEXIBLE	Unit	C	D3016C - D-LM-008-030/SF-001
981	5945124009227	RELAIS STATIQUE	Unit	C	D3018C - D-LM-008-036/SF-000
982	4730124016568	AJUTAGE,OBTURATEUR DE LIGNE	Unit	C	D3016C - D-LM-008-030/SF-001
983	4720124016295	TUYAUTERIE NON MÉTALLIQUE FLEXIBLE	Unit	C	D3016C - D-LM-008-030/SF-001
984	2590124037689	SUPPORT COMPOSANTS DE VÉHICULE	Unit	C	D3018C - D-LM-008-036/SF-000
985	2590124015954	HOUSSE,COMPOSANTS DE VEHICULE	Unit	C	D3018C - D-LM-008-036/SF-000
986	6110124013645	TABLEAU,COMMANDE,EQUIPEMENT ÉLECTRIQUE/ELECTRONIQUE	Unit	C	D3018C - D-LM-008-036/SF-000
987	4720124015902	TUYAUTERIE NON MÉTALLIQUE FLEXIBLE	Unit	C	D3016C - D-LM-008-030/SF-001
988	4730124016439	DEMI-RACCORD,DEMONTAGE RAPIDE	Unit	C	D3016C - D-LM-008-030/SF-001
989	3110124014343	ROULEMENT A BILLES,ANNULAIRE	Unit	C	D3016C - D-LM-008-037/SF-000
990	4720124017042	TUYAUTERIE NON MÉTALLIQUE FLEXIBLE	Unit	C	D3016C - D-LM-008-030/SF-001
991	2520124016016	RENIFLARD	Unit	C	D3018C - D-LM-008-036/SF-000
992	4730124016567	MAMELON DOUBLE POUR TUBE	Unit	C	D3016C - D-LM-008-030/SF-001
993	4720124017195	TUYAUTERIE NON MÉTALLIQUE FLEXIBLE	Unit	C	D3016C - D-LM-008-030/SF-001
994	4720124016362	DURITE	Unit	C	D3016C - D-LM-008-030/SF-001
995	5340994796893	BUTEE RIGIDE	Unit	C	D3018C - D-LM-008-036/SF-000
996	4720124016643	TUYAUTERIE NON MÉTALLIQUE,FLEXIBLE	Unit	C	D3016C - D-LM-008-030/SF-001
997	5945124009231	RELAIS ELECTROMECANIQUE	Unit	C	D3018C - D-LM-008-036/SF-000
998	5340124015328	GACHE/PLAQUE D'ACCROCHAGE	Unit	C	D3018C - D-LM-008-036/SF-000
999	5975124018982	RAIL DE MONTAGE	Unit	C	D3018C - D-LM-008-036/SF-000
1000	2590124016690	ACCUMULATEUR HYDRAULIQUE	Unit	C	D3018C - D-LM-008-036/SF-000
1001	4730016431616	COUDE,TUBE VERS BOSSAGE	Unit	C	D3016C - D-LM-008-030/SF-001
1002	4440995717365	CONTENEUR DE DESHYDRATANT,DESHUMIDIFICATEUR	Unit	C	D3018C - D-LM-008-036/SF-000
1003	5340124016862	SUPPORT INTERMEDIAIRE,DE MONTAGE	Unit	C	D3018C - D-LM-008-036/SF-000
1004	4730124022645	BRIDE POUR TUBE	Unit	C	D3016C - D-LM-008-030/SF-001
1005	4820124024310	SOUPAPE REGULATRICE CIRCUIT SOUS PRESSION	Unit	C	D3018C - D-LM-008-036/SF-000
1006	4720124017021	TUYAUTERIE NON MÉTALLIQUE FLEXIBLE	Unit	C	D3016C - D-LM-008-030/SF-001
1007	4720124016242	TUYAUTERIE NON MÉTALLIQUE FLEXIBLE	Unit	C	D3016C - D-LM-008-030/SF-001

1008	2540124015371	DISPOSITIF AMORTISSEUR	Unit	C	D3018C - D-LM-008-036/SF-000
1009	4720124017201	TUYAUTERIE NON MÉTALLIQUE FLEXIBLE	Unit	C	D3016C - D-LM-008-030/SF-001
1010	6150124015391	CONDUCTEUR ELECTRIQUE	Unit	C	D3018C - D-LM-008-036/SF-000
1011	2510124021653	AILE,VEHICULE	Unit	C	D3018C - D-LM-008-036/SF-000
1012	5340124016020	PLAQUE DE MONTAGE	Unit	C	D3018C - D-LM-008-036/SF-000
1013	303020A0Q4576	COURROIE EN V STRIÉE	Unit	C	D3018C - D-LM-008-036/SF-000
1014	2520123614186	RENIFLARD	Unit	C	D3018C - D-LM-008-036/SF-000
1015	4720124017180	TUYAUTERIE NON MÉTALLIQUE FLEXIBLE	Unit	C	D3016C - D-LM-008-030/SF-001
1016	4720124016540	TUYAUTERIE NON MÉTALLIQUE,FLEXIBLE	Unit	C	D3016C - D-LM-008-030/SF-001
1017	2590124022892	PLAQUE DE MONTAGE	Unit	C	D3018C - D-LM-008-036/SF-000
1018	5930124015780	CONTACTEUR,THERMOSTATIQUE	Unit	C	D3018C - D-LM-008-036/SF-000
1019	4720124017186	TUYAUTERIE NON MÉTALLIQUE FLEXIBLE	Unit	C	D3016C - D-LM-008-030/SF-001
1020	6680124015601	JAUGE GRADUÉE,NIVEAU DE LIQUIDE	Unit	C	D3018C - D-LM-008-036/SF-000
1021	4720124016864	TUYAUTERIE NON MÉTALLIQUE,FLEXIBLE	Unit	C	D3016C - D-LM-008-030/SF-001
1022	2940123632207	ÉLÉMENT FILTRANT,FLUIDE	Unit	C	D3018C - D-LM-008-036/SF-000
1023	4720124015931	TUYAUTERIE NON MÉTALLIQUE FLEXIBLE	Unit	C	D3016C - D-LM-008-030/SF-001
1024	4720124016551	TUYAUTERIE NON MÉTALLIQUE,FLEXIBLE	Unit	C	D3016C - D-LM-008-030/SF-001
1025	4730123436855	JOINT 'TOURNANT POUR 'PIPE'	Unit	C	D3016C - D-LM-008-030/SF-001
1026	4720124017298	TUYAUTERIE NON MÉTALLIQUE FLEXIBLE	Unit	C	D3016C - D-LM-008-030/SF-001
1027	4720124017016	TUYAUTERIE NON MÉTALLIQUE FLEXIBLE	Unit	C	D3016C - D-LM-008-030/SF-001
1028	4720124016634	TUYAUTERIE NON MÉTALLIQUE,FLEXIBLE	Unit	C	D3016C - D-LM-008-030/SF-001
1029	2590123990260	COMMANDE POUSSER/TIRER,EQUIPEE	Unit	C	D3018C - D-LM-008-036/SF-000
1030	4720124016640	TUYAUTERIE NON MÉTALLIQUE,FLEXIBLE	Unit	C	D3016C - D-LM-008-030/SF-001
1031	4720124016697	TUYAUTERIE NON MÉTALLIQUE,FLEXIBLE	Unit	C	D3016C - D-LM-008-030/SF-001
1032	4720124015882	TUYAUTERIE NON MÉTALLIQUE FLEXIBLE	Unit	C	D3016C - D-LM-008-030/SF-001
1033	4820123959083	CLAPET,DE NON RETOUR	Unit	C	D3018C - D-LM-008-036/SF-000
1034	4720124021505	TUYAUTERIE NON MÉTALLIQUE,FLEXIBLE	Unit	C	D3016C - D-LM-008-030/SF-001
1035	4720124016610	TUYAUTERIE NON MÉTALLIQUE,FLEXIBLE	Unit	C	D3016C - D-LM-008-030/SF-001
1036	4720124016975	TUYAUTERIE NON MÉTALLIQUE FLEXIBLE	Unit	C	D3016C - D-LM-008-030/SF-001
1037	4720124015943	TUYAUTERIE NON MÉTALLIQUE FLEXIBLE	Unit	C	D3016C - D-LM-008-030/SF-001
1038	4720124016269	TUYAUTERIE NON MÉTALLIQUE FLEXIBLE	Unit	C	D3016C - D-LM-008-030/SF-001
1039	3120124018464	RECHANGES REMPLACEMENT DE PALIERS LISSES EQUIPEMENT MÉCANIQUE	Unit	C	D3018C - D-LM-008-036/SF-000
1040	4720124016277	TUYAUTERIE NON MÉTALLIQUE FLEXIBLE	Unit	C	D3016C - D-LM-008-030/SF-001
1041	4720124016879	TUYAUTERIE NON MÉTALLIQUE FLEXIBLE	Unit	C	D3016C - D-LM-008-030/SF-001
1042	4720124017392	TUYAUTERIE NON MÉTALLIQUE FLEXIBLE	Unit	C	D3016C - D-LM-008-030/SF-001
1043	8415124020904	TABLIER,SOUDEUR	Unit	C	D3018C - D-LM-008-036/SF-000
1044	4720124016872	TUYAUTERIE NON MÉTALLIQUE FLEXIBLE	Unit	C	D3016C - D-LM-008-030/SF-001

1045	4720124016646	TUYAUTERIE NON MÉTALLIQUE,FLEXIBLE	Unit	C	D3016C - D-LM-008-030/SF-001
1046	5340124016012	SUPPORT INTERMEDIAIRE,DE MONTAGE	Unit	C	D3018C - D-LM-008-036/SF-000
1047	5975124019027	RAIL DE MONTAGE	Unit	C	D3018C - D-LM-008-036/SF-000
1048	4720124016784	TUYAUTERIE NON MÉTALLIQUE,FLEXIBLE	Unit	C	D3016C - D-LM-008-030/SF-001
1049	3040124016045	BOULON	Unit	C	D3018C - D-LM-008-036/SF-000
1050	4720124015926	TUYAUTERIE NON MÉTALLIQUE,FLEXIBLE	Unit	C	D3016C - D-LM-008-030/SF-001
1051	4720124016892	TUYAUTERIE NON MÉTALLIQUE FLEXIBLE	Unit	C	D3016C - D-LM-008-030/SF-001
1052	5935124021303	SUPPORT INTERMEDIAIRE CONNECTEUR ÉLECTRIQUE	Unit	C	D3018C - D-LM-008-036/SF-000
1053	4720124016886	TUYAUTERIE NON MÉTALLIQUE FLEXIBLE	Unit	C	D3016C - D-LM-008-030/SF-001
1054	3110992127043	BILLE INDUSTRIELLE	Unit	C	D3016C - D-LM-008-037/SF-000
1055	4720124016781	TUYAUTERIE NON MÉTALLIQUE,FLEXIBLE	Unit	C	D3016C - D-LM-008-030/SF-001
1056	4720124017020	TUYAUTERIE NON MÉTALLIQUE FLEXIBLE	Unit	C	D3016C - D-LM-008-030/SF-001
1057	4720124016541	TUYAUTERIE NON MÉTALLIQUE,FLEXIBLE	Unit	C	D3016C - D-LM-008-030/SF-001
1058	4720124015947	TUYAUTERIE NON MÉTALLIQUE FLEXIBLE	Unit	C	D3016C - D-LM-008-030/SF-001
1059	4730124019874	COUDE,TUBE VERS BOSSAGE	Unit	C	D3016C - D-LM-008-030/SF-001
1060	5306200031331	BARRE EXTREMITÉ FILETÉE	Unit	C	D3018C - D-LM-008-036/SF-000
1061	5930123591368	BOUTON-POUSSOIR	Unit	C	D3018C - D-LM-008-036/SF-000
1062	4720124016855	TUYAUTERIE NON MÉTALLIQUE,FLEXIBLE	Unit	C	D3016C - D-LM-008-030/SF-001
1063	2590121489674	TALOCHÉ	Unit	C	D3018C - D-LM-008-036/SF-000
1064	4730123697340	TE POUR TUBE VERS TUYAU	Unit	C	D3016C - D-LM-008-030/SF-001
1065	4720124016276	TUYAUTERIE NON MÉTALLIQUE FLEXIBLE	Unit	C	D3016C - D-LM-008-030/SF-001
1066	4720124017011	TUYAUTERIE NON MÉTALLIQUE FLEXIBLE	Unit	C	D3016C - D-LM-008-030/SF-001
1067	5340123614927	SUPPORT ÉLASTIQUE,USAGE GENERAL	Unit	C	D3018C - D-LM-008-036/SF-000
1068	4720124017199	TUYAUTERIE NON MÉTALLIQUE FLEXIBLE	Unit	C	D3016C - D-LM-008-030/SF-001
1069	4940998702379	ADAPTATEUR,ESSAI MECANIQUE	Unit	C	D3018C - D-LM-008-036/SF-000
1070	3990124062583	TENDEUR,ARRIMAGE	Unit	C	D3018C - D-LM-008-036/SF-000
1071	5340124039457	SUPPORT ÉLASTIQUE,USAGE GENERAL	Unit	C	D3018C - D-LM-008-036/SF-000
1072	4720124016850	TUYAUTERIE NON MÉTALLIQUE,FLEXIBLE	Unit	C	D3016C - D-LM-008-030/SF-001
1073	5930145205934	INTERRUPTEUR,A BASCULE	Unit	C	D3018C - D-LM-008-036/SF-000
1074	4720124016745	TUYAUTERIE NON MÉTALLIQUE,FLEXIBLE	Unit	C	D3016C - D-LM-008-030/SF-001
1075	4720124016512	TUYAUTERIE NON MÉTALLIQUE,FLEXIBLE	Unit	C	D3016C - D-LM-008-030/SF-001
1076	4720124016278	TUYAUTERIE NON MÉTALLIQUE FLEXIBLE	Unit	C	D3016C - D-LM-008-030/SF-001
1077	2510124021652	AILE,VEHICULE	Unit	C	D3018C - D-LM-008-036/SF-000
1078	5340124017569	CHAPE D'EXTREMITÉ TIGE	Unit	C	D3018C - D-LM-008-036/SF-000
1079	4720124017002	TUYAUTERIE NON MÉTALLIQUE FLEXIBLE	Unit	C	D3016C - D-LM-008-030/SF-001
1080	4720124016294	TUYAUTERIE NON MÉTALLIQUE FLEXIBLE	Unit	C	D3016C - D-LM-008-030/SF-001
1081	4820124017484	CLAPET,DE NON RETOUR	Unit	C	D3018C - D-LM-008-036/SF-000
1082	4130124014578	MATERIAU FILTRANT,CONDITIONNEMENT D'AIR	Unit	C	D3018C - D-LM-008-036/SF-000

1083	473099064231	RACCORD MULTIPLE CONDUITE SOUS PRESSION	Unit	C	D3016C - D-LM-008-030/SF-001
1084	4730124019214	COUDE, TUBE VERS BOSSAGE	Unit	C	D3016C - D-LM-008-030/SF-001
1085	4730124017506	COUDE A BRIDE VERS TUBE	Unit	C	D3016C - D-LM-008-030/SF-001
1086	5999124027737	CAPUCHON,ELECTRIQUE	Unit	C	D3018C - D-LM-008-036/SF-000
1087	6150124015399	CONDUCTEUR ELECTRIQUE	Unit	C	D3018C - D-LM-008-036/SF-000
1088	5930124009243	INTERRUPTEUR SENSIBLE	Unit	C	D3018C - D-LM-008-036/SF-000
1089	2590124037693	SUPPORT COMPOSANTS DE VEHICULE	Unit	C	D3018C - D-LM-008-036/SF-000
1090	2590124038513	SUPPORT ARBRE NON TOURNANT	Unit	C	D3018C - D-LM-008-036/SF-000
1091	5340124059229	CHARNIERE SIMPLE	Unit	C	D3018C - D-LM-008-036/SF-000
1092	4720124015746	TUYAUTERIE NON METALLIQUE,FLEXIBLE	Unit	C	D3016C - D-LM-008-030/SF-001
1093	4720124016741	TUYAUTERIE NON METALLIQUE FLEXIBLE	Unit	C	D3016C - D-LM-008-030/SF-001
1094	4720124017311	TUYAUTERIE NON METALLIQUE FLEXIBLE	Unit	C	D3016C - D-LM-008-030/SF-001
1095	4720124016987	TUYAUTERIE NON METALLIQUE,FLEXIBLE	Unit	C	D3016C - D-LM-008-030/SF-001
1096	4720124016602	TUYAUTERIE NON METALLIQUE,FLEXIBLE	Unit	C	D3016C - D-LM-008-030/SF-001
1097	4720124016760	TUYAUTERIE NON METALLIQUE,FLEXIBLE	Unit	C	D3016C - D-LM-008-030/SF-001
1098	5935994324794	SUPPORT,COMPOSANTS ELECTRONIQUES ENFICHABLES	Unit	C	D3018C - D-LM-008-036/SF-000
1099	4720124016747	TUYAUTERIE NON METALLIQUE,FLEXIBLE	Unit	C	D3016C - D-LM-008-030/SF-001
1100	4720124016779	TUYAUTERIE NON METALLIQUE,FLEXIBLE	Unit	C	D3016C - D-LM-008-030/SF-001
1101	2590124020796	PLAQUE DE MONTAGE	Unit	C	D3018C - D-LM-008-036/SF-000
1102	5120121979002	CLAPET AVEC CLÉ DE RELANCE	Unit	C	D3018C - D-LM-008-036/SF-000
1103	4730124017430	COUDE POUR TUBE	Unit	C	D3016C - D-LM-008-030/SF-001
1104	4730124017552	RÉDUCTEUR POUR 'PIPE'	Unit	C	D3016C - D-LM-008-030/SF-001
1105	5340124017283	SUPPORT INTERMEDIAIRE DE MONTAGE	Unit	C	D3018C - D-LM-008-036/SF-000
1106	4720124016751	TUYAUTERIE NON METALLIQUE,FLEXIBLE	Unit	C	D3016C - D-LM-008-030/SF-001
1107	4730124020236	COUDE, TUBE VERS BOSSAGE	Unit	C	D3016C - D-LM-008-030/SF-001
1108	2540121764413	CONNECTOR A-FRAME	Unit	C	D3018C - D-LM-008-036/SF-000
1109	4720124016845	TUYAUTERIE NON METALLIQUE,FLEXIBLE	Unit	C	D3016C - D-LM-008-030/SF-001
1110	4720124016300	TUYAUTERIE NON METALLIQUE FLEXIBLE	Unit	C	D3016C - D-LM-008-030/SF-001
1111	4720124016775	TUYAUTERIE NON METALLIQUE,FLEXIBLE	Unit	C	D3016C - D-LM-008-030/SF-001
1112	2590124037628	SUPPORT COMPOSANTS DE VEHICULE	Unit	C	D3018C - D-LM-008-036/SF-000
1113	5340124022230	PLAQUETTE DE REPARATION	Unit	C	D3018C - D-LM-008-036/SF-000
1114	6220124010089	FEU/LAMPE ECLAIRAGE FONCTIONNEL VEHICULE	Unit	C	D3018C - D-LM-008-036/SF-000
1115	4720124015934	TUYAUTERIE NON METALLIQUE FLEXIBLE	Unit	C	D3016C - D-LM-008-030/SF-001
1116	9905994104010	BALISE	Unit	C	D3018C - D-LM-008-036/SF-000
1117	4730123643656	MAMELON DOUBLE POUR TUBE	Unit	C	D3016C - D-LM-008-030/SF-001
1118	2590998113885	CORDON EQUIPE	Unit	C	D3018C - D-LM-008-036/SF-000
1119	4720124016693	TUYAUTERIE NON METALLIQUE,FLEXIBLE	Unit	C	D3016C - D-LM-008-030/SF-001
1120	2520124019956	ANNEAU DE PROTECTION M	Unit	C	D3018C - D-LM-008-036/SF-000

1121	4730124019872	COUDE,TUBE VERS BOSSAGE	Unit	C	D3016C - D-LM-008-030/SF-001
1122	4720124016260	TUYAUTERIE NON MÉTALLIQUE FLEXIBLE	Unit	C	D3016C - D-LM-008-030/SF-001
1123	5340124017014	CHARNIÈRE SIMPLE	Unit	C	D3018C - D-LM-008-036/SF-000
1124	4820123909692	CLAPET,DE NON RETOUR	Unit	C	D3018C - D-LM-008-036/SF-000
1125	4720124015754	TUYAUTERIE NON MÉTALLIQUE FLEXIBLE	Unit	C	D3016C - D-LM-008-030/SF-001
1126	4820123615594	CLAPET,DE NON RETOUR	Unit	C	D3018C - D-LM-008-036/SF-000
1127	5340124017029	ENTRETOISE DE MONTAGE FILETÉE	Unit	C	D3018C - D-LM-008-036/SF-000
1128	4240124025163	LUNETTES,USAGE PROFESSIONNEL	Unit	C	D3018C - D-LM-008-036/SF-000
1129	4730124019974	COUDE A BRIDE VERS TUBE	Unit	C	D3016C - D-LM-008-030/SF-001
1130	4720124017319	TUYAUTERIE NON MÉTALLIQUE FLEXIBLE	Unit	C	D3016C - D-LM-008-030/SF-001
1131	4730123761125	DÉGAZEUR	Unit	C	D3016C - D-LM-008-030/SF-001
1132	4720124016264	TUYAUTERIE NON MÉTALLIQUE FLEXIBLE	Unit	C	D3016C - D-LM-008-030/SF-001
1133	6150124035815	CONDUCTEUR ELECTRIQUE	Unit	C	D3018C - D-LM-008-036/SF-000
1134	4720124016627	TUYAUTERIE NON MÉTALLIQUE,FLEXIBLE	Unit	C	D3016C - D-LM-008-030/SF-001
1135	5340124022166	SUPPORT INTERMEDIAIRE DE MONTAGE	Unit	C	D3018C - D-LM-008-036/SF-000
1136	4010998631816	CABLE MÉTALLIQUE EQUIPE	Unit	C	D3018C - D-LM-008-036/SF-000
1137	4730124024183	COUDE POUR TUBE	Unit	C	D3016C - D-LM-008-030/SF-001
1138	4730145645751	COUDE POUR TUBE	Unit	C	D3016C - D-LM-008-030/SF-001
1139	5340124017543	ENTRETOISE DE MONTAGE FILETÉE	Unit	C	D3018C - D-LM-008-036/SF-000
1140	4730994808199	COUDE POUR 'PIPE'	Unit	C	D3016C - D-LM-008-030/SF-001
1141	3120124043599	COUSSINET	Unit	C	D3018C - D-LM-008-036/SF-000
1142	2510226068823	CAPTEUR	Unit	C	D3018C - D-LM-008-036/SF-000
1143	5340124017006	SUPPORT ÉLASTIQUE USAGE GENERAL	Unit	C	D3018C - D-LM-008-036/SF-000
1144	4730124019730	TE POUR TUBE	Unit	C	D3016C - D-LM-008-030/SF-001
1145	4330991604962	ELEMENT FILTRANT,FLUIDE	Unit	C	D3018C - D-LM-008-036/SF-000
1146	4730124019501	TE POUR TUBE	Unit	C	D3016C - D-LM-008-030/SF-001
1147	4730124019871	COUDE,TUBE VERS BOSSAGE	Unit	C	D3016C - D-LM-008-030/SF-001
1148	5340124015602	EQUERRE DE FIXATION	Unit	C	D3018C - D-LM-008-036/SF-000
1149	4730124017503	COUDE A BRIDE VERS TUBE	Unit	C	D3016C - D-LM-008-030/SF-001
1150	4730145653707	CROIX POUR TUBE	Unit	C	D3016C - D-LM-008-030/SF-001
1151	6685123614006	MANOMETRE,A CADRAN	Unit	C	D3018C - D-LM-008-036/SF-000
1152	4730124036531	BOUCHON,FILETE,POUR 'PIPE'	Unit	C	D3016C - D-LM-008-030/SF-001
1153	4720124017334	TUYAUTERIE NON MÉTALLIQUE FLEXIBLE	Unit	C	D3016C - D-LM-008-030/SF-001
1154	4730145006254	ADAPTATEUR,DROIT,TUBE VERS BOSSAGE	Unit	C	D3016C - D-LM-008-030/SF-001
1155	4820124022343	CLAPET,DE NON RETOUR	Unit	C	D3018C - D-LM-008-036/SF-000
1156	4730993246155	MAMELON DOUBLE POUR 'PIPE'	Unit	C	D3016C - D-LM-008-030/SF-001
1157	5340123101957	PLAQUETTE DE REPARATION	Unit	C	D3018C - D-LM-008-036/SF-000
1158	4720124016625	TUYAUTERIE NON MÉTALLIQUE,FLEXIBLE	Unit	C	D3016C - D-LM-008-030/SF-001

1159	4730124017500	COUDE A BRIDE VERS TUBE	Unit	C	D3016C - D-LM-008-030/SF-001
1160	4720124017034	TUYAUTERIE NON METALLIQUE FLEXIBLE	Unit	C	D3016C - D-LM-008-030/SF-001
1161	2590124015955	SUPPORT, COMPOSANTS DE VEHICULE	Unit	C	D3018C - D-LM-008-036/SF-000
1162	5930123613045	CONTACTEUR, MANOMETRIQUE	Unit	C	D3018C - D-LM-008-036/SF-000
1163	2510015131119	DISQUE DE RETENU	Unit	C	D3018C - D-LM-008-036/SF-000
1164	4240124025165	MASQUE DE SOUDEUR	Unit	C	D3018C - D-LM-008-036/SF-000
1165	3120124043608	COUSSINET	Unit	C	D3018C - D-LM-008-036/SF-000
1166	4730124016574	COUDE, TUBE VERS BOSSAGE	Unit	C	D3016C - D-LM-008-030/SF-001
1167	4730123757656	COUDE A BRIDE VERS TUBE	Unit	C	D3016C - D-LM-008-030/SF-001
1168	4730145637624	RACCORD POUR TUBE	Unit	C	D3016C - D-LM-008-030/SF-001
1169	4730124020231	ADAPTATEUR DROIT TUBE VERS BOSSAGE	Unit	C	D3016C - D-LM-008-030/SF-001
1170	4730124019797	RACCORD POUR TUBE	Unit	C	D3016C - D-LM-008-030/SF-001
1171	4730145665098	DEMI-RACCORD, AUTO-OBTURATEUR	Unit	C	D3016C - D-LM-008-030/SF-001
1172	4730145576062	TE POUR TUBE	Unit	C	D3016C - D-LM-008-030/SF-001
1173	9905123127042	PANNEAU SIGNALISATION ROUTIERE	Unit	C	D3018C - D-LM-008-036/SF-000
1174	4730124020077	RACCORD DROIT TUBAGE	Unit	C	D3016C - D-LM-008-030/SF-001
1175	5940124009239	SUPPORT TERMINAL	Unit	C	D3018C - D-LM-008-036/SF-000
1176	5340143829641	SUPPORT ELASTIQUE, USAGE GENERAL	Unit	C	D3018C - D-LM-008-036/SF-000
1177	2590124016106	PLAQUE DE MONTAGE	Unit	C	D3018C - D-LM-008-036/SF-000
1178	4730124019721	COUDE, TUBE VERS BOSSAGE	Unit	C	D3016C - D-LM-008-030/SF-001
1179	4730124019727	TE POUR TUBE	Unit	C	D3016C - D-LM-008-030/SF-001
1180	4730124019558	REDUCTEUR POUR 'PIPE'	Unit	C	D3016C - D-LM-008-030/SF-001
1181	3439124019066	ELECTRODE SOUDAGE	Unit	C	D3018C - D-LM-008-036/SF-000
1182	4730332044719	COUDE POUR TUBE	Unit	C	D3016C - D-LM-008-030/SF-001
1183	4730124017288	CROIX POUR TUBE	Unit	C	D3016C - D-LM-008-030/SF-001
1184	5340123614923	SUPPORT ELASTIQUE, USAGE GENERAL	Unit	C	D3018C - D-LM-008-036/SF-000
1185	4730999891396	ADAPTATEUR DROIT TUBE VERS BOSSAGE	Unit	C	D3016C - D-LM-008-030/SF-001
1186	5340124012883	FERMETURE, GRENOUILLERE	Unit	C	D3018C - D-LM-008-036/SF-000
1187	4730123931575	TE POUR TUBE	Unit	C	D3016C - D-LM-008-030/SF-001
1188	4730124017504	COUDE A BRIDE VERS TUBE	Unit	C	D3016C - D-LM-008-030/SF-001
1189	5340124018710	PARE-CHOC	Unit	C	D3018C - D-LM-008-036/SF-000
1190	4730995914775	MAMELON DOUBLE POUR 'PIPE'	Unit	C	D3016C - D-LM-008-030/SF-001
1191	5930123646289	COMMUTATEUR/INTERRUPTEUR, ELEMENT	Unit	C	D3018C - D-LM-008-036/SF-000
1192	4730123713068	COUDE POUR TUBE	Unit	C	D3016C - D-LM-008-030/SF-001
1193	2590124023179	PLAQUE DE MONTAGE	Unit	C	D3018C - D-LM-008-036/SF-000
1194	4730124022618	COUDE A BRIDE VERS TUBE	Unit	C	D3016C - D-LM-008-030/SF-001
1195	4730124019771	COUDE POUR TUBE	Unit	C	D3016C - D-LM-008-030/SF-001
1196	3110001146000	ROULEMENT A BILLES, ANNULAIRE	Unit	C	D3016C - D-LM-008-037/SF-000

1197	4730123346057	BRIDE,POUR TUBE	Unit	C	D3016C - D-LM-008-030/SF-001
1198	4730145653604	TE POUR TUBE	Unit	C	D3016C - D-LM-008-030/SF-001
1199	4730124017568	RÉDUCTEUR POUR 'PIPE'	Unit	C	D3016C - D-LM-008-030/SF-001
1200	4730145645091	COUDE POUR TUBE	Unit	C	D3016C - D-LM-008-030/SF-001
1201	4730124017499	COUDE POUR TUBE	Unit	C	D3016C - D-LM-008-030/SF-001
1202	4730015560225	COUDE POUR TUBE	Unit	C	D3016C - D-LM-008-030/SF-001
1203	4730124019496	ADAPTATEUR,DROIT,'PIPE' VERS TUBE	Unit	C	D3016C - D-LM-008-030/SF-001
1204	4730123980248	ADAPTATEUR DROIT A BRIDE VERS TUBE	Unit	C	D3016C - D-LM-008-030/SF-001
1205	4730124019696	TE POUR TUBE	Unit	C	D3016C - D-LM-008-030/SF-001
1206	4730145518384	ADAPTATEUR DROIT TUBE VERS BOSSAGE	Unit	C	D3016C - D-LM-008-030/SF-001
1207	4730124019654	TE POUR TUBE VERS BOSSAGE	Unit	C	D3016C - D-LM-008-030/SF-001
1208	5340124017294	PLAQUE DE MONTAGE	Unit	C	D3018C - D-LM-008-036/SF-000
1209	4730121637801	COUDE POUR TUBE	Unit	Q	D3016C - D-LM-008-030/SF-001
1210	4730015560907	TE A BRIDE VERS 'PIPE'	Unit	C	D3016C - D-LM-008-030/SF-001
1211	4730145653690	COUDE POUR TUBE	Unit	C	D3016C - D-LM-008-030/SF-001
1212	4730124019651	TE POUR TUBE	Unit	C	D3016C - D-LM-008-030/SF-001
1213	4730123571801	COUDE POUR TUBE	Unit	C	D3016C - D-LM-008-030/SF-001
1214	4730999686341	COUDE POUR TUBE	Unit	C	D3016C - D-LM-008-030/SF-001
1215	4730015560908	JOINT TOURNANT,POUR TUBE	Unit	C	D3016C - D-LM-008-030/SF-001
1216	4730124020227	RACCORD COMPLET,TUBE	Unit	C	D3016C - D-LM-008-030/SF-001
1217	4730124025683	RACCORD COMPLET,TUBE	Unit	C	D3016C - D-LM-008-030/SF-001
1218	2910121954782	ÉLÉMENT FILTRANT,FLUIDE	Unit	C	D3018C - D-LM-008-036/SF-000
1219	4730124020389	ADAPTATEUR DROIT 'PIPE' VERS BOSSAGE	Unit	C	D3016C - D-LM-008-030/SF-001
1220	5340124046383	BLOC DE SERRAGE	Unit	C	D3018C - D-LM-008-036/SF-000
1221	4820124021210	CLAPET,DE NON RETOUR	Unit	C	D3018C - D-LM-008-036/SF-000
1222	2590992366072	GRUE	Unit	C	D3018C - D-LM-008-036/SF-000
1223	473099969263	COLLIER TUYAU FORME SPÉCIALE	Unit	C	D3016C - D-LM-008-030/SF-001
1224	4910993824614	LOT D'ENTRETIEN VÉHICULE	Unit	C	D3018C - D-LM-008-036/SF-000
1225	4730145645001	TE POUR TUBE VERS BOSSAGE	Unit	C	D3016C - D-LM-008-030/SF-001
1226	4730145645746	TE POUR TUBE	Unit	C	D3016C - D-LM-008-030/SF-001
1227	4730124017528	RACCORD POUR TUBE	Unit	C	D3016C - D-LM-008-030/SF-001
1228	4730123571802	COUDE POUR TUBE	Unit	C	D3016C - D-LM-008-030/SF-001
1229	4730145004421	MAMELON DOUBLE POUR 'PIPE'	Unit	C	D3016C - D-LM-008-030/SF-001
1230	4720992331288	TUYAU NON MÉTALLIQUE FLEXIBLE	Unit	C	D3016C - D-LM-008-030/SF-001
1231	4730144249703	MAMELON DOUBLE POUR 'PIPE'	Unit	C	D3016C - D-LM-008-030/SF-001
1232	4730145645187	COUDE POUR TUBE	Unit	C	D3016C - D-LM-008-030/SF-001
1233	4730124020237	ADAPTATEUR DROIT 'PIPE' VERS BOSSAGE	Unit	C	D3016C - D-LM-008-030/SF-001
1234	5340124044667	FERMETURE GRENOILLERE	Unit	C	D3018C - D-LM-008-036/SF-000

1235	4730124017590	RÉDUCTEUR POUR 'PIPE'	Unit	C	D3016C - D-LM-008-030/SF-001
1236	4730145626185	ADAPTATEUR DROIT 'PIPE' VERS BOSSAGE	Unit	C	D3016C - D-LM-008-030/SF-001
1237	254020A0N1041	FOURCHE/FOURCHETTE ARTICULE	Unit	C	D3018C - D-LM-008-036/SF-000
1238	4730123774859	RACCORD POUR TUBE	Unit	C	D3016C - D-LM-008-030/SF-001
1239	4730124020008	ADAPTATEUR DROIT TUBE VERS BOSSAGE	Unit	C	D3016C - D-LM-008-030/SF-001
1240	4730124017537	RACCORD POUR TUBE	Unit	C	D3016C - D-LM-008-030/SF-001
1241	4730124020067	ADAPTATEUR DROIT TUBE VERS BOSSAGE	Unit	C	D3016C - D-LM-008-030/SF-001
1242	4730124020216	RACCORD POUR TUBE	Unit	C	D3016C - D-LM-008-030/SF-001
1243	4730124019873	COUDE,TUBE VERS BOSSAGE	Unit	C	D3016C - D-LM-008-030/SF-001
1244	4730123757634	ADAPTATEUR,DROIT,A BRIDE VERS TUBE	Unit	C	D3016C - D-LM-008-030/SF-001
1245	4730145645428	MAMELON DOUBLE POUR TUBE	Unit	C	D3016C - D-LM-008-030/SF-001
1246	4730123845184	ADAPTATEUR DROIT TUBE VERS BOSSAGE	Unit	C	D3016C - D-LM-008-030/SF-001
1247	4730124019800	RACCORD POUR TUBE	Unit	C	D3016C - D-LM-008-030/SF-001
1248	4730015560899	TE A BRIDE VERS 'PIPE'	Unit	C	D3016C - D-LM-008-030/SF-001
1249	4730124019726	TE POUR TUBE	Unit	C	D3016C - D-LM-008-030/SF-001
1250	4730015560906	JOINT TOURNANT,POUR TUBE	Unit	C	D3016C - D-LM-008-030/SF-001
1251	2530121489394	ARBRE	Unit	C	D3018C - D-LM-008-036/SF-000
1252	4730993284471	MAMELON DOUBLE POUR 'PIPE'	Unit	C	D3016C - D-LM-008-030/SF-001
1253	4730124019981	ADAPTATEUR DROIT TUBE VERS BOSSAGE	Unit	C	D3016C - D-LM-008-030/SF-001
1254	4330124018030	FILTRE,FLUIDE,EPURATION PARTICULAIRE	Unit	C	D3018C - D-LM-008-036/SF-000
1255	4730145618180	RACCORD,MULTIPLE,CONDUITE SOUS PRESSION	Unit	C	D3016C - D-LM-008-030/SF-001
1256	4730123624985	RÉDUCTEUR POUR 'PIPE'	Unit	C	D3016C - D-LM-008-030/SF-001
1257	5340124012295	PARE-CHOC	Unit	C	D3018C - D-LM-008-036/SF-000
1258	5340996815808	BLOC DE SERRAGE	Unit	C	D3018C - D-LM-008-036/SF-000
1259	4730123958213	COUDE,'PIPE' VERS TUBE	Unit	C	D3016C - D-LM-008-030/SF-001
1260	4730145645702	RÉDUCTEUR POUR 'PIPE'	Unit	C	D3016C - D-LM-008-030/SF-001
1261	5935997858790	CONNECTEUR FACTICE/SHUNT,EMBASE	Unit	C	D3018C - D-LM-008-036/SF-000
1262	4730123841720	MAMELON DOUBLE POUR TUBE	Unit	C	D3016C - D-LM-008-030/SF-001
1263	2540200088142	LOQUET,VÉHICULE	Unit	C	D3018C - D-LM-008-036/SF-000
1264	4730145645732	TE POUR TUBE	Unit	C	D3016C - D-LM-008-030/SF-001
1265	4730124019939	ADAPTATEUR DROIT A BRIDE VERS TUBE	Unit	C	D3016C - D-LM-008-030/SF-001
1266	4730124019806	RÉDUCTEUR POUR 'PIPE'	Unit	C	D3016C - D-LM-008-030/SF-001
1267	4730123880548	COUDE POUR TUBE	Unit	C	D3016C - D-LM-008-030/SF-001
1268	4730124017535	RACCORD POUR TUBE	Unit	C	D3016C - D-LM-008-030/SF-001
1269	4730996682949	BOUCHON FILETÉ POUR 'PIPE'	Unit	C	D3016C - D-LM-008-030/SF-001
1270	4730124017545	RÉDUCTEUR POUR 'PIPE'	Unit	C	D3016C - D-LM-008-030/SF-001
1271	5930007817101	INTERRUPTEUR,A BASCULE	Unit	Q	D3018C - D-LM-008-036/SF-000
1272	4730145644995	TE POUR TUBE VERS BOSSAGE	Unit	C	D3016C - D-LM-008-030/SF-001

1273	4730145645735	TE POUR TUBE	Unit	C	D3016C - D-LM-008-030/SF-001
1274	259097631982	LAME,DEMINAGE	Unit	C	D3018C - D-LM-008-036/SF-000
1275	4730123942772	RACCORD POUR TUBE	Unit	C	D3016C - D-LM-008-030/SF-001
1276	4730123957804	COUDE,PIPE' VERS TUBE	Unit	C	D3016C - D-LM-008-030/SF-001
1277	4730124020013	ADAPTATEUR DROIT TUBE VERS BOSSAGE	Unit	C	D3016C - D-LM-008-030/SF-001
1278	4730123797307	COUDE,PIPE' VERS TUBE	Unit	C	D3016C - D-LM-008-030/SF-001
1279	4730145645750	COUDE POUR TUBE	Unit	C	D3016C - D-LM-008-030/SF-001
1280	4730124020232	ADAPTATEUR DROIT TUBE VERS BOSSAGE	Unit	C	D3016C - D-LM-008-030/SF-001
1281	4730145667344	TE,PIPE' VERS TUBE	Unit	C	D3016C - D-LM-008-030/SF-001
1282	4730123880545	RACCORD POUR TUBE	Unit	C	D3016C - D-LM-008-030/SF-001
1283	2590121456060	TUBULURE ÉQUIPÉE	Unit	C	D3018C - D-LM-008-036/SF-000
1284	4730121455572	COUDE POUR TUBE	Unit	C	D3016C - D-LM-008-030/SF-001
1285	5330124023731	GARNITURE,FEUTRE	Unit	C	D3016C - D-LM-008-026/SF-001
1286	4730015560898	TE A BRIDE VERS 'PIPE'	Unit	C	D3016C - D-LM-008-030/SF-001
1287	4730123254012	COUDE,PIPE' VERS TUBE	Unit	C	D3016C - D-LM-008-030/SF-001
1288	4730123743939	ADAPTATEUR DROIT TUBE VERS BOSSAGE	Unit	C	D3016C - D-LM-008-030/SF-001
1289	4730145645701	RÉDUCTEUR POUR 'PIPE'	Unit	C	D3016C - D-LM-008-030/SF-001
1290	4730015560222	RACCORD ORIENTABLE 'PIPE'VERS TUBE	Unit	C	D3016C - D-LM-008-030/SF-001
1291	4730015560243	UNION POUR TUBE	Unit	C	D3016C - D-LM-008-030/SF-001
1292	4730124017406	COUDE POUR TUBE	Unit	C	D3016C - D-LM-008-030/SF-001
1293	4730123877486	ADAPTATEUR DROIT TUBE VERS BOSSAGE	Unit	C	D3016C - D-LM-008-030/SF-001
1294	5120124023057	MARTEAU A MAIN	Unit	C	D3018C - D-LM-008-036/SF-000
1295	4730123697352	MAMELON DOUBLE POUR 'PIPE'	Unit	C	D3016C - D-LM-008-030/SF-001
1296	4730124017409	COUDE POUR TUBE	Unit	C	D3016C - D-LM-008-030/SF-001
1297	4730124017588	RÉDUCTEUR POUR 'PIPE'	Unit	C	D3016C - D-LM-008-030/SF-001
1298	4820124022454	CLAPET,DE NON RETOUR	Unit	C	D3018C - D-LM-008-036/SF-000
1299	4820123910404	CLAPET,DE NON RETOUR	Unit	C	D3018C - D-LM-008-036/SF-000
1300	4730123948980	ADAPTATEUR,DROIT,'PIPE' VERS TUBE	Unit	C	D3016C - D-LM-008-030/SF-001
1301	4730121679659	COUDE POUR TUBE	Unit	C	D3016C - D-LM-008-030/SF-001
1302	4730145645569	ADAPTATEUR DROIT TUBE VERS BOSSAGE	Unit	C	D3016C - D-LM-008-030/SF-001
1303	4730992139728	REDUCTEUR POUR 'PIPE'	Unit	C	D3016C - D-LM-008-030/SF-001
1304	4730016413461	COLLIER TUYAU	Unit	C	D3016C - D-LM-008-030/SF-001
1305	4730123757627	COUDE POUR TUBE	Unit	C	D3016C - D-LM-008-030/SF-001
1306	4730145638111	DEMI-RACCORD DEMONTAGE RAPIDE	Unit	C	D3016C - D-LM-008-030/SF-001
1307	8415124026093	GANT,SOUDEUR	Unit	C	D3018C - D-LM-008-036/SF-000
1308	4730124017589	RÉDUCTEUR POUR 'PIPE'	Unit	C	D3016C - D-LM-008-030/SF-001
1309	4730123957617	RÉDUCTEUR POUR 'PIPE'	Unit	C	D3016C - D-LM-008-030/SF-001
1310	4730123757497	TE POUR TUBE	Unit	C	D3016C - D-LM-008-030/SF-001

1311	4730123544991	TE POUR TUBE	Unit	C	D3016C - D-LM-008-030/SF-001
1312	4730145531152	ADAPTATEUR DROIT TUBE VERS BOSSAGE	Unit	C	D3016C - D-LM-008-030/SF-001
1313	4730015561530	TE A BRIDE VERS 'PIPE'	Unit	C	D3016C - D-LM-008-030/SF-001
1314	4730123922778	JOINT TOURNANT HYDRAULIQUE	Unit	C	D3016C - D-LM-008-030/SF-001
1315	4730145644932	TE POUR TUBE	Unit	C	D3016C - D-LM-008-030/SF-001
1316	4730123942026	ADAPTATEUR DROIT TUBE VERS BOSSAGE	Unit	C	D3016C - D-LM-008-030/SF-001
1317	4730124017507	JOINT TOURNANT HYDRAULIQUE	Unit	C	D3016C - D-LM-008-030/SF-001
1318	4730015560238	RÉDUCTEUR POUR TUBE	Unit	C	D3016C - D-LM-008-030/SF-001
1319	4730999848393	RACCORD POUR TUBE	Unit	C	D3016C - D-LM-008-030/SF-001
1320	4730124020226	ADAPTATEUR DROIT TUBE VERS BOSSAGE	Unit	C	D3016C - D-LM-008-030/SF-001
1321	3120124014765	COUSSINET	Unit	C	D3018C - D-LM-008-036/SF-000
1322	4730124017296	COUDE POUR TUBE	Unit	C	D3016C - D-LM-008-030/SF-001
1323	4730123707163	TE POUR TUBE VERS BOSSAGE	Unit	C	D3016C - D-LM-008-030/SF-001
1324	5360124021917	RESSORT,HELICOIDAL,COMPRESSION	Unit	C	D3018C - D-LM-008-036/SF-000
1325	4730124017561	RÉDUCTEUR POUR 'PIPE'	Unit	C	D3016C - D-LM-008-030/SF-001
1326	4730145653909	RACCORD POUR TUBE	Unit	C	D3016C - D-LM-008-030/SF-001
1327	4730123841722	MAMELON DOUBLE POUR TUBE	Unit	C	D3016C - D-LM-008-030/SF-001
1328	5975998701133	PRESSE-ETOIPE,ELECTRICITE	Unit	C	D3018C - D-LM-008-036/SF-000
1329	4730124017533	RACCORD POUR TUBE	Unit	C	D3016C - D-LM-008-030/SF-001
1330	4730145626599	ADAPTATEUR DROIT TUBE VERS BOSSAGE	Unit	C	D3016C - D-LM-008-030/SF-001
1331	4730123880729	JOINT TOURNANT HYDRAULIQUE	Unit	C	D3016C - D-LM-008-030/SF-001
1332	5360124016188	RESSORT,HELICOIDAL,TRACTION	Unit	C	D3018C - D-LM-008-036/SF-000
1333	2510124037751	MOULURE VÉHICULE	Unit	C	D3018C - D-LM-008-036/SF-000
1334	5925121628515	DISJONCTEUR	Unit	C	D3018C - D-LM-008-036/SF-000
1335	4730123887055	TE POUR TUBE	Unit	C	D3016C - D-LM-008-030/SF-001
1336	4730123544819	RÉDUCTEUR POUR 'PIPE'	Unit	C	D3016C - D-LM-008-030/SF-001
1337	4730145618018	UNION POUR TUBE	Unit	C	D3016C - D-LM-008-030/SF-001
1338	4730124017512	RACCORD POUR TUBE	Unit	C	D3016C - D-LM-008-030/SF-001
1339	5340124017292	PARE-CHOCS	Unit	C	D3018C - D-LM-008-036/SF-000
1340	5340124044791	PARE-CHOCS	Unit	C	D3018C - D-LM-008-036/SF-000
1341	5855010731384	ÉLEMENT FILTRANT	Unit	C	D3018C - D-LM-008-036/SF-000
1342	4730123759415	BOUCHON,TUBE	Unit	C	D3016C - D-LM-008-030/SF-001
1343	2590121489426	TUBULURE ÉQUIPÉE	Unit	C	D3018C - D-LM-008-036/SF-000
1344	4730145644899	ADAPTATEUR DROIT TUBE VERS BOSSAGE	Unit	C	D3016C - D-LM-008-030/SF-001
1345	4730123920015	COUDE POUR TUBE	Unit	C	D3016C - D-LM-008-030/SF-001
1346	4730145627200	RACCORD MULTIPLE CONDUITE SOUS PRESSION	Unit	C	D3016C - D-LM-008-030/SF-001
1347	4730123624990	RÉDUCTEUR POUR 'PIPE'	Unit	C	D3016C - D-LM-008-030/SF-001
1348	4730123817424	MAMELON DOUBLE POUR TUBE	Unit	C	D3016C - D-LM-008-030/SF-001

1349	4730145690012	MAMELON DOUBLE POUR 'PIPE'	Unit	C	D3016C - D-LM-008-030/SF-001
1350	4730123985899	ÉCROU, RACCORD UNION	Unit	C	D3016C - D-LM-008-030/SF-001
1351	4730145627263	RACCORD, MULTIPLE, CONDUITE SOUS PRESSION	Unit	C	D3016C - D-LM-008-030/SF-001
1352	4730124017420	COUDE POUR TUBE	Unit	C	D3016C - D-LM-008-030/SF-001
1353	5945123983589	FIXATION, RELAIS ÉLECTRIQUE	Unit	C	D3018C - D-LM-008-036/SF-000
1354	4730124017586	RÉDUCTEUR POUR 'PIPE'	Unit	C	D3016C - D-LM-008-030/SF-001
1355	4730016232434	ADAPTATEUR, DROIT, TUBE VERS BOSSAGE	Unit	C	D3016C - D-LM-008-030/SF-001
1356	4730016413463	TE POUR TUYAU	Unit	C	D3016C - D-LM-008-030/SF-001
1357	4730016413467	COUDE 'PIPE' VERS TUYAU	Unit	C	D3016C - D-LM-008-030/SF-001
1358	4730124019564	ADAPTATEUR DROIT TUBE VERS BOSSAGE	Unit	C	D3016C - D-LM-008-030/SF-001
1359	4730145617221	TE POUR TUBE VERS BOSSAGE	Unit	C	D3016C - D-LM-008-030/SF-001
1360	4730123889098	COUDE POUR TUBE	Unit	C	D3016C - D-LM-008-030/SF-001
1361	4730123957616	RÉDUCTEUR POUR 'PIPE'	Unit	C	D3016C - D-LM-008-030/SF-001
1362	4720124019175	TUYAU NON MÉTALLIQUE FLEXIBLE	Unit	C	D3016C - D-LM-008-030/SF-001
1363	5330121455878	JOINT NON MÉTALLIQUE BANDE	Unit	C	D3016C - D-LM-008-026/SF-001
1364	4730997685248	MAMELON DOUBLE POUR 'PIPE'	Unit	C	D3016C - D-LM-008-030/SF-001
1365	4730997763938	UNION POUR 'PIPE'	Unit	C	D3016C - D-LM-008-030/SF-001
1366	9340124020922	VERRE TREMPÉ, EN FEUILLE	Unit	C	D3018C - D-LM-008-036/SF-000
1367	4730123934292	RACCORD POUR TUBE	Unit	C	D3016C - D-LM-008-030/SF-001
1368	4730123877462	RACCORD POUR TUBE	Unit	C	D3016C - D-LM-008-030/SF-001
1369	4730145508707	BRIDE, POUR TUBE	Unit	C	D3016C - D-LM-008-030/SF-001
1370	4730124017587	RÉDUCTEUR POUR 'PIPE'	Unit	C	D3016C - D-LM-008-030/SF-001
1371	4730124020048	ADAPTATEUR DROIT TUBE VERS BOSSAGE	Unit	C	D3016C - D-LM-008-030/SF-001
1372	4730123739965	MAMELON DOUBLE POUR TUBE	Unit	C	D3016C - D-LM-008-030/SF-001
1373	4730124017509	JOINT TOURNANT HYDRAULIQUE	Unit	C	D3016C - D-LM-008-030/SF-001
1374	4730123907150	COUDE POUR TUBE	Unit	C	D3016C - D-LM-008-030/SF-001
1375	4730145627219	TE POUR TUBE	Unit	C	D3016C - D-LM-008-030/SF-001
1376	4730124019642	ADAPTATEUR, DROIT, 'PIPE' VERS TUBE	Unit	C	D3016C - D-LM-008-030/SF-001
1377	4730015560894	ADAPTATEUR, DROIT, 'PIPE' VERS TUBE	Unit	C	D3016C - D-LM-008-030/SF-001
1378	4730145530416	TE POUR TUBE	Unit	C	D3016C - D-LM-008-030/SF-001
1379	4730124019650	ADAPTATEUR DROIT TUBE VERS BOSSAGE	Unit	C	D3016C - D-LM-008-030/SF-001
1380	4730015544856	ADAPTATEUR, DROIT, 'PIPE' VERS TUBE	Unit	C	D3016C - D-LM-008-030/SF-001
1381	3110121343779	BILLE INDUSTRIELLE	Unit	C	D3016C - D-LM-008-037/SF-000
1382	4730124019557	MAMELON, MANCHON UNION	Unit	C	D3016C - D-LM-008-030/SF-001
1383	4730015560902	TE POUR TUBE	Unit	C	D3016C - D-LM-008-030/SF-001
1384	4730998146537	TE POUR TUBE	Unit	C	D3016C - D-LM-008-030/SF-001
1385	4730121821310	ÉCROU, RACCORD DE TUBE	Unit	C	D3016C - D-LM-008-030/SF-001
1386	4730124019490	ADAPTATEUR, DROIT, 'PIPE' VERS TUBE	Unit	C	D3016C - D-LM-008-030/SF-001

1387	3120124014778	COUSSINET	Unit	C	D3018C - D-LM-008-036/SF-000
1388	5970016578698	GAINÉ ISOLANTE,ELECTRIQUE	Unit	C	D3018C - D-LM-008-036/SF-000
1389	4730123894594	TE POUR TUBE	Unit	C	D3016C - D-LM-008-030/SF-001
1390	5360124022653	RESSORT HELICOIDAL TRACTION	Unit	C	D3018C - D-LM-008-036/SF-000
1391	4730145645281	MAMELON DOUBLE POUR 'PIPE'	Unit	C	D3016C - D-LM-008-030/SF-001
1392	5330124027029	JOINT	Unit	C	D3016C - D-LM-008-026/SF-001
1393	3439124025150	ÉLECTRODE COUPAGE PLEINE	Unit	C	D3018C - D-LM-008-036/SF-000
1394	4730145659705	COUDE POUR TUBE	Unit	C	D3016C - D-LM-008-030/SF-001
1395	4730145803007	ADAPTATEUR DROIT TUBE VERS BOSSAGE	Unit	C	D3016C - D-LM-008-030/SF-001
1396	4730015560235	RÉDUCTEUR POUR TUBE	Unit	C	D3016C - D-LM-008-030/SF-001
1397	4730124020235	COUDE 'PIPE' VERS TUYAU	Unit	C	D3016C - D-LM-008-030/SF-001
1398	2590124024390	MOULURE MÉTALLIQUE	Unit	C	D3018C - D-LM-008-036/SF-000
1399	4730123757624	COUDE POUR TUBE	Unit	C	D3016C - D-LM-008-030/SF-001
1400	4730145637581	TE POUR TUBE VERS BOSSAGE	Unit	C	D3016C - D-LM-008-030/SF-001
1401	4730145626618	RÉDUCTEUR POUR 'PIPE'	Unit	C	D3016C - D-LM-008-030/SF-001
1402	4730145645749	COUDE POUR TUBE	Unit	C	D3016C - D-LM-008-030/SF-001
1403	4730123957609	ADAPTATEUR DROIT TUBE VERS BOSSAGE	Unit	C	D3016C - D-LM-008-030/SF-001
1404	4730123858223	RÉDUCTEUR POUR 'PIPE'	Unit	C	D3016C - D-LM-008-030/SF-001
1405	4730124019645	ADAPTATEUR DROIT TUBE VERS BOSSAGE	Unit	C	D3016C - D-LM-008-030/SF-001
1406	4730124019647	ADAPTATEUR DROIT TUBE VERS BOSSAGE	Unit	C	D3016C - D-LM-008-030/SF-001
1407	4730123757633	COUDE POUR TUBE	Unit	C	D3016C - D-LM-008-030/SF-001
1408	4730145645691	RÉDUCTEUR POUR 'PIPE'	Unit	C	D3016C - D-LM-008-030/SF-001
1409	4730123859843	COUDE POUR TUBE	Unit	C	D3016C - D-LM-008-030/SF-001
1410	4730015561532	JOINT TOURNANT,POUR TUBE	Unit	C	D3016C - D-LM-008-030/SF-001
1411	4730123838695	MAMELON DOUBLE POUR 'PIPE'	Unit	C	D3016C - D-LM-008-030/SF-001
1412	4730145576077	COUDE POUR TUBE	Unit	C	D3016C - D-LM-008-030/SF-001
1413	4730123747689	COUDE POUR TUBE	Unit	C	D3016C - D-LM-008-030/SF-001
1414	4730015560241	UNION POUR TUBE	Unit	C	D3016C - D-LM-008-030/SF-001
1415	4730124019977	ADAPTATEUR DROIT TUBE VERS BOSSAGE	Unit	C	D3016C - D-LM-008-030/SF-001
1416	4730124019561	ADAPTATEUR DROIT TUBE VERS BOSSAGE	Unit	C	D3016C - D-LM-008-030/SF-001
1417	4730015560886	ADAPTATEUR,DROIT,'PIPE' VERS TUBE	Unit	C	D3016C - D-LM-008-030/SF-001
1418	4730015560887	ADAPTATEUR,DROIT,'PIPE' VERS TUBE	Unit	C	D3016C - D-LM-008-030/SF-001
1419	4730124019890	BRIDE,POUR TUBE	Unit	C	D3016C - D-LM-008-030/SF-001
1420	4730123838733	TE POUR TUBE	Unit	C	D3016C - D-LM-008-030/SF-001
1421	4730145518058	ADAPTATEUR DROIT TUBE VERS BOSSAGE	Unit	C	D3016C - D-LM-008-030/SF-001
1422	4010124042795	CABLE MÉTALLIQUE EQUIPE	Unit	C	D3018C - D-LM-008-036/SF-000
1423	4730015560891	ADAPTATEUR,DROIT,'PIPE' VERS TUBE	Unit	C	D3016C - D-LM-008-030/SF-001
1424	4730993384829	GRAISSEUR	Unit	C	D3016C - D-LM-008-030/SF-001

1425	4730145531333	ADAPTATEUR DROIT TUBE VERS BOSSAGE	Unit	C	D3016C - D-LM-008-030/SF-001
1426	4730145713631	BRIDE, POUR TUBE	Unit	C	D3016C - D-LM-008-030/SF-001
1427	4730145530426	BRIDE, POUR TUBE	Unit	C	D3016C - D-LM-008-030/SF-001
1428	4730123817461	ADAPTATEUR DROIT TUBE VERS BOSSAGE	Unit	C	D3016C - D-LM-008-030/SF-001
1429	4730124020010	ADAPTATEUR DROIT TUBE VERS BOSSAGE	Unit	C	D3016C - D-LM-008-030/SF-001
1430	4730145629905	MAMELON DOUBLE POUR 'PIPE'	Unit	C	D3016C - D-LM-008-030/SF-001
1431	5330993060043	JOINT	Unit	C	D3016C - D-LM-008-026/SF-001
1432	4730145802533	ADAPTATEUR DROIT TUBE VERS BOSSAGE	Unit	C	D3016C - D-LM-008-030/SF-001
1433	4730123910459	ADAPTATEUR DROIT TUBE VERS BOSSAGE	Unit	C	D3016C - D-LM-008-030/SF-001
1434	4730123885561	ADAPTATEUR DROIT TUBE VERS BOSSAGE	Unit	C	D3016C - D-LM-008-030/SF-001
1435	4730123830939	ADAPTATEUR DROIT TUBE VERS BOSSAGE	Unit	C	D3016C - D-LM-008-030/SF-001
1436	4730015560239	UNION POUR TUBE	Unit	C	D3016C - D-LM-008-030/SF-001
1437	4730145531216	COUDE POUR TUBE	Unit	C	D3016C - D-LM-008-030/SF-001
1438	4730145666448	ADAPTATEUR DROIT TUBE VERS BOSSAGE	Unit	C	D3016C - D-LM-008-030/SF-001
1439	4730123920197	RÉDUCTEUR POUR 'PIPE'	Unit	C	D3016C - D-LM-008-030/SF-001
1440	4730124019897	ADAPTATEUR DROIT TUBE VERS BOSSAGE	Unit	C	D3016C - D-LM-008-030/SF-001
1441	4730123920133	ADAPTATEUR DROIT TUBE VERS BOSSAGE	Unit	C	D3016C - D-LM-008-030/SF-001
1442	4730015560884	ADAPTATEUR, DROIT, 'PIPE' VERS TUBE	Unit	C	D3016C - D-LM-008-030/SF-001
1443	4730145578798	BRIDE, POUR TUBE	Unit	C	D3016C - D-LM-008-030/SF-001
1444	4730145531160	ADAPTATEUR DROIT TUBE VERS BOSSAGE	Unit	C	D3016C - D-LM-008-030/SF-001
1445	4730145739626	RACCORD POUR TUYAU, TRAVERSEE DE CLOISON	Unit	C	D3016C - D-LM-008-030/SF-001
1446	4730123824301	ADAPTATEUR DROIT TUBE VERS BOSSAGE	Unit	C	D3016C - D-LM-008-030/SF-001
1447	5340993605135	SUPPORT INTERMEDIAIRE, DE MONTAGE	Unit	C	D3018C - D-LM-008-036/SF-000
1448	5365991553148	ANNEAU DE JONCTION CIRCULAIRE	Unit	C	D3018C - D-LM-008-036/SF-000
1449	4730145518385	ADAPTATEUR DROIT TUBE VERS BOSSAGE	Unit	C	D3016C - D-LM-008-030/SF-001
1450	4730145518383	ADAPTATEUR DROIT TUBE VERS BOSSAGE	Unit	C	D3016C - D-LM-008-030/SF-001
1451	4730015534273	UNION POUR TUBE	Unit	C	D3016C - D-LM-008-030/SF-001
1452	4730145497580	BAGUE, RENFORT, EXTREMITÉ DE TUBE	Unit	C	D3016C - D-LM-008-030/SF-001
1453	3110121402085	ROULEMENT A BILLES ANNULAIRE	Unit	C	D3016C - D-LM-008-037/SF-000
1454	4730123800309	ÉCROU, RACCORD DE TUBE	Unit	C	D3016C - D-LM-008-030/SF-001
1455	5340151977301	BOUCHON DE PROTECTION POUSSIÈRE ET HUMIDITÉ	Unit	C	D3018C - D-LM-008-036/SF-000
1456	4730123838749	ADAPTATEUR DROIT TUBE VERS BOSSAGE	Unit	C	D3016C - D-LM-008-030/SF-001
1457	6695124085742	CAPTEUR DE MOUVEMENT	Unit	C	D3018C - D-LM-008-036/SF-000
1458	4910124012201	BATI, ENTRETIEN, TOURELLE DE VÉHICULE BLINDE	Unit	C	D3013C - LEVEL B, D3020C or D3019C
1459	6610124082403	UNITÉ DE VISUALISATION, TÊTE HAUTE	Unit	C	D3013C - LEVEL B, D3020C or D3019C
1460	5925123062310	DISJONCTEUR	Unit	C	D3018C - D-LM-008-036/SF-000
1461	5975226205509	PRESSE-ÉTOUPE ÉLECTRICITÉ	Unit	C	D3018C - D-LM-008-036/SF-000
1462	4730123950733	ADAPTATEUR DROIT TUBE VERS BOSSAGE	Unit	C	D3016C - D-LM-008-030/SF-001

1463	2510121468959	BARRURE A DISQUE DE HAYON	Unit	C	D3018C - D-LM-008-036/SF-000
1464	2510121468960	LEVIER	Unit	C	D3018C - D-LM-008-036/SF-000
1465	2510121482938	CLE MALE	Unit	C	D3018C - D-LM-008-036/SF-000
1466	2510123371146	RESSORT A LAMES	Unit	C	D3018C - D-LM-008-036/SF-000
1467	2510123671213	AILE VÉHICULE	Unit	C	D3018C - D-LM-008-036/SF-000
1468	2510123671214	AILE VÉHICULE	Unit	C	D3018C - D-LM-008-036/SF-000
1469	2510123873087	MOULURE VÉHICULE	Unit	C	D3018C - D-LM-008-036/SF-000
1470	2510123928601	BUTÉE RIGIDE	Unit	C	D3018C - D-LM-008-036/SF-000
1471	2510123928765	AILE VÉHICULE	Unit	C	D3018C - D-LM-008-036/SF-000
1472	2510123928780	AILE VÉHICULE	Unit	C	D3018C - D-LM-008-036/SF-000
1473	2510123928781	PIÈCE DE RACCORDEMENT	Unit	C	D3018C - D-LM-008-036/SF-000
1474	2510123928782	AILE VÉHICULE	Unit	C	D3018C - D-LM-008-036/SF-000
1475	2510123928785	AILE VÉHICULE	Unit	C	D3018C - D-LM-008-036/SF-000
1476	2510123928789	AILE VÉHICULE	Unit	C	D3018C - D-LM-008-036/SF-000
1477	2510123931980	PLAQUE DE MONTAGE	Unit	C	D3018C - D-LM-008-036/SF-000
1478	2510123931983	PLAQUE DE MONTAGE	Unit	C	D3018C - D-LM-008-036/SF-000
1479	2510123931997	PLAQUE DE MONTAGE	Unit	C	D3018C - D-LM-008-036/SF-000
1480	2510123933342	AILE VÉHICULE	Unit	C	D3018C - D-LM-008-036/SF-000
1481	2510123939617	MOULURE VÉHICULE	Unit	C	D3018C - D-LM-008-036/SF-000
1482	2510123942889	PLAQUE DE MONTAGE	Unit	C	D3018C - D-LM-008-036/SF-000
1483	2510123944920	AILE VÉHICULE	Unit	C	D3018C - D-LM-008-036/SF-000
1484	2510123946495	SUPPORT/ENTRETOISE	Unit	C	D3018C - D-LM-008-036/SF-000
1485	2510123963451	AILE VÉHICULE	Unit	C	D3018C - D-LM-008-036/SF-000
1486	2510123963504	CHARNIÈRE DE PORTE VÉHICULE	Unit	C	D3018C - D-LM-008-036/SF-000
1487	2510123964304	REVETEMENT METALLIQUE ANTIDERAPANT	Unit	C	D3018C - D-LM-008-036/SF-000
1488	2510123996336	AILE VÉHICULE	Unit	C	D3018C - D-LM-008-036/SF-000
1489	2510123996870	REVETEMENT METALLIQUE ANTIDERAPANT	Unit	C	D3018C - D-LM-008-036/SF-000
1490	2510123997435	PANNEAU FERMETURE VÉHICULE	Unit	C	D3018C - D-LM-008-036/SF-000
1491	2510124024804	PLAQUE DE MONTAGE	Unit	C	D3018C - D-LM-008-036/SF-000
1492	2510124025892	CHARNIÈRE PANNEAU VÉHICULE	Unit	C	D3018C - D-LM-008-036/SF-000
1493	2510124026543	MOULURE VÉHICULE	Unit	C	D3018C - D-LM-008-036/SF-000
1494	2510124026572	RESSORT A LAMES	Unit	C	D3018C - D-LM-008-036/SF-000
1495	2530121431030	COUPELLE CYLINDRE DE FREIN HYDRAULIQUE	Unit	C	D3018C - D-LM-008-036/SF-000
1496	2530123583050	RECHANGES COLLECTEUR HYDRAULIQUE	Unit	C	D3018C - D-LM-008-036/SF-000
1497	2540121430098	CROCHET D'ATTELAGE EQUIPE	Unit	C	D3018C - D-LM-008-036/SF-000
1498	2540121468510	BROCHE CROCHET D'ATTELAGE	Unit	C	D3018C - D-LM-008-036/SF-000
1499	2540121468511	BOULON DE VERROUILLAGE	Unit	C	D3018C - D-LM-008-036/SF-000
1500	2540121483004	KIT DE REPARATION	Unit	C	D3018C - D-LM-008-036/SF-000

1501	2540121988099	CROCHET D'ATTELAGE EQUIPE	Unit	C	D3018C - D-LM-008-036/SF-000
1502	2540123277330	RESERVOIR LAVE-VITRE	Unit	C	D3018C - D-LM-008-036/SF-000
1503	2540123281138	CROCHET D'ATTELAGE	Unit	C	D3018C - D-LM-008-036/SF-000
1504	2540123760070	CROCHET D'ATTELAGE EQUIPE	Unit	C	D3013C - LEVEL B, D3020C or D3019C
1505	2540123766839	MOTEUR HYDRAULIQUE	Unit	C	D3013C - LEVEL B, D3020C or D3019C
1506	2540123845255	BUSE LAVE-GLACE	Unit	C	D3018C - D-LM-008-036/SF-000
1507	2540123872794	COFFRE RANGEMENT D'ACCESSOIRES	Unit	C	D3018C - D-LM-008-036/SF-000
1508	2540123928149	BLINDAGE RAPORTE PROTECTION ARMES LEGERES/MUNITIONS A FRAGMENTATION	Unit	C	D3018C - D-LM-008-036/SF-000
1509	2540123934403	RETROVISEUR EQUIPE	Unit	C	D3018C - D-LM-008-036/SF-000
1510	2540123941113	PARE-SOLEIL VEHICULE	Unit	C	D3018C - D-LM-008-036/SF-000
1511	2540123942874	BLINDAGE RAPORTE PROTECTION ARMES LEGERES/MUNITIONS A FRAGMENTATION	Unit	C	D3018C - D-LM-008-036/SF-000
1512	2540123958452	COUSSIN DOSSIER DE VEHICULE	Unit	C	D3018C - D-LM-008-036/SF-000
1513	2540123963297	COFFRE RANGEMENT D'ACCESSOIRES	Unit	C	D3018C - D-LM-008-036/SF-000
1514	2540123963298	COFFRE RANGEMENT D'ACCESSOIRES	Unit	C	D3018C - D-LM-008-036/SF-000
1515	2540123963329	DÉFLECTEUR LIQUIDES ET DÉCHETS	Unit	C	D3018C - D-LM-008-036/SF-000
1516	2540123963336	BUSE LAVE-GLACE	Unit	C	D3018C - D-LM-008-036/SF-000
1517	2540123991083	PROTECTEUR DOSSIER SIÈGE DE VEHICULE	Unit	C	D3018C - D-LM-008-036/SF-000
1518	2540123991105	COUSSIN SIÈGE DE VEHICULE	Unit	C	D3018C - D-LM-008-036/SF-000
1519	2540123994775	SIÈGE VEHICULE	Unit	C	D3013C - LEVEL B, D3020C or D3019C
1520	2540123995445	COFFRE RANGEMENT D'ACCESSOIRES	Unit	C	D3018C - D-LM-008-036/SF-000
1521	2540123999708	ATTELAGE A OEIL TIMON	Unit	C	D3018C - D-LM-008-036/SF-000
1522	2540123999709	BRAS RETROVISEUR	Unit	C	D3018C - D-LM-008-036/SF-000
1523	2540123999712	BARRE DE REMORQUAGE VEHICULE A MOTEUR	Unit	C	D3018C - D-LM-008-036/SF-000
1524	2540123999742	BRAS RETROVISEUR	Unit	C	D3018C - D-LM-008-036/SF-000
1525	2540123999748	ADAPTATEUR BARRE DE REMORQUAGE VEHICULE	Unit	C	D3018C - D-LM-008-036/SF-000
1526	2540123999995	REPOSE-PIED VEHICULE	Unit	C	D3018C - D-LM-008-036/SF-000
1527	2540124002785	SYSTEME DE RÉGLAGE SIÈGE VEHICULE	Unit	C	D3013C - LEVEL B, D3020C or D3019C
1528	2540124005109	SUPPORT SIÈGE DE VEHICULE	Unit	C	D3018C - D-LM-008-036/SF-000
1529	2540124005110	SUPPORT SIÈGE INDIVIDUEL	Unit	C	D3018C - D-LM-008-036/SF-000
1530	2540124010277	SYSTEME DE RÉGLAGE SIÈGE VEHICULE	Unit	C	D3018C - D-LM-008-036/SF-000
1531	2540124010287	CEINTURE DE SECURITE VEHICULE	Unit	C	D3018C - D-LM-008-036/SF-000
1532	2540124010289	SYSTEME DE RÉGLAGE SIÈGE VEHICULE	Unit	C	D3018C - D-LM-008-036/SF-000
1533	2540124010292	APPUÏE-TÊTE SIÈGE DE VEHICULE	Unit	C	D3018C - D-LM-008-036/SF-000
1534	2540124011376	SUPPORT SIÈGE INDIVIDUEL	Unit	C	D3018C - D-LM-008-036/SF-000
1535	2540124011444	PLAQUE EMBASE DE SIÈGE	Unit	C	D3018C - D-LM-008-036/SF-000
1536	2540124025365	LOQUET DE PORTE,VEHICULE	Unit	C	D3018C - D-LM-008-036/SF-000

1537	2540124025898	DISPOSITIF AMORTISSEUR	Unit	C	D3018C - D-LM-008-036/SF-000
1538	2540124026549	POIGNÉE EQUIPEE	Unit	C	D3018C - D-LM-008-036/SF-000
1539	2541123997760	PANIER RANGEMENT D'ACCESSOIRES	Unit	C	D3018C - D-LM-008-036/SF-000
1540	2541123997763	PANIER RANGEMENT D'ACCESSOIRES	Unit	C	D3018C - D-LM-008-036/SF-000
1541	2590121468961	MANETTE DE COMMANDE AERONEF	Unit	C	D3018C - D-LM-008-036/SF-000
1542	2590121518481	RACCORD LAMPE	Unit	C	D3018C - D-LM-008-036/SF-000
1543	2590121556882	PLAQUE/PLATEAU	Unit	C	D3018C - D-LM-008-036/SF-000
1544	2590121556883	ETRIER DE SUPPORT	Unit	C	D3018C - D-LM-008-036/SF-000
1545	2590123289149	VERIN MECANIQUE	Unit	C	D3018C - D-LM-008-036/SF-000
1546	2590123671217	ARÊTE DE COUPE	Unit	C	D3018C - D-LM-008-036/SF-000
1547	2590123671218	RESERVOIR FLUIDE HYDRAULIQUE	Unit	C	D3013C - LEVEL B, D3020C or D3019C
1548	2590123707073	SUPPORT COMMANDE	Unit	C	D3018C - D-LM-008-036/SF-000
1549	2590123763654	ENSEMBLE,LOQUET	Unit	C	D3018C - D-LM-008-036/SF-000
1550	2590123783826	ACCUMULATEUR HYDRAULIQUE	Unit	C	D3018C - D-LM-008-036/SF-000
1551	2590123843694	SUPPORT COMPOSANTS DE VÉHICULE	Unit	C	D3018C - D-LM-008-036/SF-000
1552	2590123928561	ENSEMBLE,LOQUET	Unit	C	D3013C - LEVEL B, D3020C or D3019C
1553	2590123928682	CADRE/MONTURE AJOUT	Unit	C	D3018C - D-LM-008-036/SF-000
1554	2590123942916	MARCHEPIED VÉHICULE	Unit	C	D3018C - D-LM-008-036/SF-000
1555	2590123943059	MARCHEPIED VÉHICULE	Unit	C	D3018C - D-LM-008-036/SF-000
1556	2590123943062	MARCHEPIED VÉHICULE	Unit	C	D3018C - D-LM-008-036/SF-000
1557	2590123943064	MARCHEPIED VÉHICULE	Unit	C	D3018C - D-LM-008-036/SF-000
1558	2590123943066	MARCHEPIED VÉHICULE	Unit	C	D3018C - D-LM-008-036/SF-000
1559	2590123962234	SUPPORT COMPOSANTS DE VÉHICULE	Unit	C	D3018C - D-LM-008-036/SF-000
1560	2590123962235	SUPPORT COMPOSANTS DE VÉHICULE	Unit	C	D3018C - D-LM-008-036/SF-000
1561	2590123962237	SUPPORT COMPOSANTS DE VÉHICULE	Unit	C	D3018C - D-LM-008-036/SF-000
1562	2590123962238	SUPPORT COMPOSANTS DE VÉHICULE	Unit	C	D3018C - D-LM-008-036/SF-000
1563	2590123962241	SUPPORT COMPOSANTS DE VÉHICULE	Unit	C	D3018C - D-LM-008-036/SF-000
1564	2590123962547	SUPPORT COMPOSANTS DE VÉHICULE	Unit	C	D3018C - D-LM-008-036/SF-000
1565	2590123962549	SUPPORT COMPOSANTS DE VÉHICULE	Unit	C	D3018C - D-LM-008-036/SF-000
1566	2590123962604	SUPPORT COMPOSANTS DE VÉHICULE	Unit	C	D3018C - D-LM-008-036/SF-000
1567	2590123962606	SUPPORT COMPOSANTS DE VÉHICULE	Unit	C	D3018C - D-LM-008-036/SF-000
1568	2590123962607	SUPPORT COMPOSANTS DE VÉHICULE	Unit	C	D3018C - D-LM-008-036/SF-000
1569	2590123962610	SUPPORT COMPOSANTS DE VÉHICULE	Unit	C	D3018C - D-LM-008-036/SF-000
1570	2590123962613	SUPPORT COMPOSANTS DE VÉHICULE	Unit	C	D3018C - D-LM-008-036/SF-000
1571	2590123962630	SUPPORT COMPOSANTS DE VÉHICULE	Unit	C	D3018C - D-LM-008-036/SF-000
1572	2590123962631	SUPPORT COMPOSANTS DE VÉHICULE	Unit	C	D3018C - D-LM-008-036/SF-000
1573	2590123962931	SUPPORT COMPOSANTS DE VÉHICULE	Unit	C	D3018C - D-LM-008-036/SF-000
1574	2590123962935	SUPPORT COMPOSANTS DE VÉHICULE	Unit	C	D3018C - D-LM-008-036/SF-000

1575	2590123962942	SUPPORT COMPOSANTS DE VÉHICULE	Unit	C	D3018C - D-LM-008-036/SF-000
1576	2590123962944	SUPPORT COMPOSANTS DE VÉHICULE	Unit	C	D3018C - D-LM-008-036/SF-000
1577	2590123962945	SUPPORT COMPOSANTS DE VÉHICULE	Unit	C	D3018C - D-LM-008-036/SF-000
1578	2590123963325	SUPPORT COMPOSANTS DE VÉHICULE	Unit	C	D3018C - D-LM-008-036/SF-000
1579	2590123963860	SUPPORT COMPOSANTS DE VÉHICULE	Unit	C	D3018C - D-LM-008-036/SF-000
1580	2590123969431	SUPPORT COMPOSANTS DE VÉHICULE	Unit	C	D3018C - D-LM-008-036/SF-000
1581	2590123969633	SUPPORT COMPOSANTS DE VÉHICULE	Unit	C	D3018C - D-LM-008-036/SF-000
1582	2590123982958	SUPPORT COMPOSANTS DE VÉHICULE	Unit	C	D3018C - D-LM-008-036/SF-000
1583	2590123993096	SUPPORT COMPOSANTS DE VÉHICULE	Unit	C	D3018C - D-LM-008-036/SF-000
1584	2590123993099	SUPPORT COMPOSANTS DE VÉHICULE	Unit	C	D3018C - D-LM-008-036/SF-000
1585	2590123993100	SUPPORT COMPOSANTS DE VÉHICULE	Unit	C	D3018C - D-LM-008-036/SF-000
1586	2590123993147	ROULEAU GUIDE-CÂBLE	Unit	C	D3018C - D-LM-008-036/SF-000
1587	2590123993963	ELEMENT NETTOYANT	Unit	C	D3018C - D-LM-008-036/SF-000
1588	2590123994194	SUPPORT COMPOSANTS DE VÉHICULE	Unit	C	D3018C - D-LM-008-036/SF-000
1589	2590123994230	SUPPORT COMPOSANTS DE VÉHICULE	Unit	C	D3018C - D-LM-008-036/SF-000
1590	2590123995738	SUPPORT COMPOSANTS DE VÉHICULE	Unit	C	D3018C - D-LM-008-036/SF-000
1591	2590123995739	SUPPORT COMPOSANTS DE VÉHICULE	Unit	C	D3018C - D-LM-008-036/SF-000
1592	2590123996894	CONDUIT D'AIR, CHAR DE COMBAT SUBMERSIBLE ÉLÉMENT	Unit	C	D3018C - D-LM-008-036/SF-000
1593	2590123998645	SUPPORT COMPOSANTS DE VÉHICULE	Unit	C	D3018C - D-LM-008-036/SF-000
1594	2590123998650	SUPPORT COMPOSANTS DE VÉHICULE	Unit	C	D3018C - D-LM-008-036/SF-000
1595	2590123999746	SUPPORT COMPOSANTS DE VÉHICULE	Unit	C	D3018C - D-LM-008-036/SF-000
1596	2590123999752	HOUSSE COMPOSANTS DE VÉHICULE	Unit	C	D3018C - D-LM-008-036/SF-000
1597	2590124010242	CÂBLES ET CONDUIT EQUIPE VÉHICULE	Unit	C	D3018C - D-LM-008-036/SF-000
1598	2910123278527	POMPE ÉLECTRIQUE A CARBURANT	Unit	C	D3013C - LEVEL B, D3020C or D3019C
1599	2910123690875	ACTIONNEUR ELECTROMÉCANIQUE ROTATIF	Unit	C	D3013C - LEVEL B, D3020C or D3019C
1600	2910123690891	REGULATEUR DE VITESSE MOTEUR DIESEL	Unit	C	D3013C - LEVEL B, D3020C or D3019C
1601	2910123963040	ÉLEMENT FILTRANT FLUIDE	Unit	C	D3018C - D-LM-008-036/SF-000
1602	2990123963503	DÉFLECTEUR	Unit	C	D3018C - D-LM-008-036/SF-000
1603	3010123284226	EMBRAYAGE MAGNETIQUE	Unit	C	D3013C - LEVEL B, D3020C or D3019C
1604	3020123215501	POULIE A GORGE	Unit	C	D3018C - D-LM-008-036/SF-000
1605	3020123928534	POULIE A GORGE	Unit	C	D3018C - D-LM-008-036/SF-000
1606	3040121465329	VERIN MOUVEMENT LINEAIRE	Unit	C	D3018C - D-LM-008-036/SF-000
1607	3040121886400	LEVIER COMMANDE A DISTANCE	Unit	C	D3018C - D-LM-008-036/SF-000
1608	3040123196524	LEVIER COMMANDE A MAIN	Unit	C	D3018C - D-LM-008-036/SF-000
1609	3040123214450	ESSIEU A ÉPAULEMENT	Unit	C	D3018C - D-LM-008-036/SF-000
1610	3040123215768	ESSIEU A ÉPAULEMENT	Unit	C	D3018C - D-LM-008-036/SF-000
1611	3040123216407	LEVIER COMMANDE A DISTANCE	Unit	C	D3018C - D-LM-008-036/SF-000
1612	3040123283827	CLIQUET	Unit	C	D3018C - D-LM-008-036/SF-000

1613	3040123399954	ARBRE À ÉPAULEMENT	Unit	C	D3018C - D-LM-008-036/SF-000
1614	3040123602709	ENSEMBLE LEVIER DE CONTRÔLE	Unit	C	D3018C - D-LM-008-036/SF-000
1615	3040123620852	ESSIEU LISSE	Unit	C	D3018C - D-LM-008-036/SF-000
1616	3040123671995	SUPPORT VERIN	Unit	C	D3018C - D-LM-008-036/SF-000
1617	3040123671999	LEVIER COMMANDE A MAIN	Unit	C	D3018C - D-LM-008-036/SF-000
1618	3040123707347	BIELLE D'ASSEMBLAGE RIGIDE	Unit	C	D3018C - D-LM-008-036/SF-000
1619	3040123767174	BANDE-FREIN AVEC GARNITURE	Unit	C	D3018C - D-LM-008-036/SF-000
1620	3040123770743	ESSIEU LISSE	Unit	C	D3018C - D-LM-008-036/SF-000
1621	3040123946439	BOULON	Unit	C	D3018C - D-LM-008-036/SF-000
1622	3040123964859	VERIN MOUVEMENT LINEAIRE	Unit	C	D3018C - D-LM-008-036/SF-000
1623	3040123980209	BOULON	Unit	C	D3018C - D-LM-008-036/SF-000
1624	3040124008543	LEVIER COMMANDE A MAIN	Unit	C	D3018C - D-LM-008-036/SF-000
1625	3040124027528	ARBRE, A EPAULEMENT	Unit	C	D3018C - D-LM-008-036/SF-000
1626	3040124030416	ARBRE A EPAULEMENT	Unit	C	D3018C - D-LM-008-036/SF-000
1627	3040124030737	ARBRE À ÉPAULEMENT	Unit	C	D3018C - D-LM-008-036/SF-000
1628	3110121264495	ROULEMENT A BILLES ANNULAIRE	Unit	C	D3016C - D-LM-008-037/SF-000
1629	3110121585383	BILLE INDUSTRIELLE	Unit	C	D3016C - D-LM-008-037/SF-000
1630	3110121715393	ROULEMENT A BILLES ANNULAIRE	Unit	C	D3016C - D-LM-008-037/SF-000
1631	3110121715394	ROULEMENT A BILLES ANNULAIRE	Unit	C	D3016C - D-LM-008-037/SF-000
1632	3110123200160	ROULEMENT A ROULEAUX CYLINDRIQUES	Unit	C	D3016C - D-LM-008-037/SF-000
1633	3110123210092	COUSSINET COURONNE D'ORIENTATION	Unit	C	D3016C - D-LM-008-037/SF-000
1634	3110123589813	BUTÉE A ROULEAUX	Unit	C	D3016C - D-LM-008-037/SF-000
1635	3120121707798	EMBOUT A ROTULE	Unit	C	D3016C - D-LM-008-037/SF-000
1636	3120121840342	COUSSINET	Unit	C	D3018C - D-LM-008-036/SF-000
1637	3120123169683	COUSSINET	Unit	C	D3018C - D-LM-008-036/SF-000
1638	3120123182125	COUSSINET A ROTULE	Unit	C	D3016C - D-LM-008-037/SF-000
1639	3120123188490	BAGUE/DOUILLE	Unit	C	D3018C - D-LM-008-036/SF-000
1640	3120123197303	COUSSINET A ROTULE	Unit	C	D3016C - D-LM-008-037/SF-000
1641	3120123211955	COUSSINET	Unit	C	D3018C - D-LM-008-036/SF-000
1642	3120123260086	COUSSINET	Unit	C	D3018C - D-LM-008-036/SF-000
1643	3120123619727	COUSSINET	Unit	C	D3018C - D-LM-008-036/SF-000
1644	3120123947251	BAGUE/DOUILLE	Unit	C	D3018C - D-LM-008-036/SF-000
1645	3120145667531	COUSSINET	Unit	C	D3018C - D-LM-008-036/SF-000
1646	3120992535406	COUSSINET	Unit	C	D3018C - D-LM-008-036/SF-000
1647	3439121242735	ELECTRODE SOUDAGE	Unit	C	D3018C - D-LM-008-036/SF-000
1648	3439123051272	ELECTRODE COUPAGE PLEINE	Unit	C	D3018C - D-LM-008-036/SF-000
1649	3815123531768	ROULEAU GUIDE-CÂBLE	Unit	C	D3018C - D-LM-008-036/SF-000
1650	3815123677466	GUIDE-CÂBLE A ROULEAUX	Unit	C	D3018C - D-LM-008-036/SF-000

1651	3815123928660	ROULEAU GUIDE-CÂBLE	Unit	C	D3018C - D-LM-008-036/SF-000
1652	3815123928666	ROULEAU GUIDE-CÂBLE	Unit	C	D3018C - D-LM-008-036/SF-000
1653	3830123873259	N/F	Unit	C	D3018C - D-LM-008-036/SF-000
1654	3830123925774	N/F	Unit	C	D3018C - D-LM-008-036/SF-000
1655	3940123602712	ELINGUE FERMÉE	Unit	C	D3018C - D-LM-008-036/SF-000
1656	3940123606992	ADAPTATEUR,LEVAGE	Unit	C	D3018C - D-LM-008-036/SF-000
1657	3940123661441	ELINGUE FERMÉE	Unit	C	D3018C - D-LM-008-036/SF-000
1658	3940123701909	ELINGUE FERMÉE	Unit	C	D3018C - D-LM-008-036/SF-000
1659	3940123800395	ELINGUE FERMÉE	Unit	C	D3018C - D-LM-008-036/SF-000
1660	3940123800399	ELINGUE FERMÉE	Unit	C	D3018C - D-LM-008-036/SF-000
1661	3940123872883	ELINGUE FERMÉE	Unit	C	D3018C - D-LM-008-036/SF-000
1662	3940123885694	BANDE/COURROIE	Unit	C	D3018C - D-LM-008-036/SF-000
1663	3940123944184	ELINGUE FERMÉE	Unit	C	D3018C - D-LM-008-036/SF-000
1664	3940123953020	ADAPTATEUR,LEVAGE	Unit	C	D3018C - D-LM-008-036/SF-000
1665	3940123996616	ELINGUE MULTIPLE	Unit	C	D3018C - D-LM-008-036/SF-000
1666	3940123998999	ELINGUE MULTIPLE	Unit	C	D3018C - D-LM-008-036/SF-000
1667	3940123999216	MOUFLE LEVAGE	Unit	C	D3013C - LEVEL B, D3020C or D3019C
1668	3940123999253	MOUFLE LEVAGE	Unit	C	D3018C - D-LM-008-036/SF-000
1669	3940124004245	ADAPTATEUR,LEVAGE	Unit	C	D3018C - D-LM-008-036/SF-000
1670	3950123944187	SUPPORT TREUIL	Unit	C	D3018C - D-LM-008-036/SF-000
1671	3950123944188	SUPPORT TREUIL	Unit	C	D3018C - D-LM-008-036/SF-000
1672	3950123999300	GUIDE	Unit	C	D3018C - D-LM-008-036/SF-000
1673	3990123701540	TENDEUR ARRIMAGE	Unit	C	D3018C - D-LM-008-036/SF-000
1674	3990123998355	LIGNE D'ARRIMAGE CHARGEMENT VÉHICULE	Unit	C	D3018C - D-LM-008-036/SF-000
1675	4010121468839	CÂBLE MÉTALLIQUE EQUIPE	Unit	C	D3018C - D-LM-008-036/SF-000
1676	4010123667277	CÂBLE MÉTALLIQUE EQUIPE	Unit	C	D3018C - D-LM-008-036/SF-000
1677	4010123669128	CÂBLE MÉTALLIQUE EQUIPE	Unit	C	D3018C - D-LM-008-036/SF-000
1678	4010123766500	MAILLON A RIVER POUR CHAÎNE	Unit	C	D3018C - D-LM-008-036/SF-000
1679	4010123791262	CHAÎNE EQUIPÉE	Unit	C	D3018C - D-LM-008-036/SF-000
1680	4010123872813	CÂBLE MÉTALLIQUE EQUIPE	Unit	C	D3018C - D-LM-008-036/SF-000
1681	4010123872918	MAILLON DEMONTABLE POUR CHAÎNE	Unit	C	D3018C - D-LM-008-036/SF-000
1682	4010123872945	CÂBLE MÉTALLIQUE EQUIPE	Unit	C	D3018C - D-LM-008-036/SF-000
1683	4010123884315	CÂBLE MÉTALLIQUE EQUIPE	Unit	C	D3018C - D-LM-008-036/SF-000
1684	4010123928536	CÂBLE MÉTALLIQUE EQUIPE	Unit	C	D3018C - D-LM-008-036/SF-000
1685	4010123931969	CÂBLE MÉTALLIQUE EQUIPE	Unit	C	D3018C - D-LM-008-036/SF-000
1686	4010123962783	CÂBLE MÉTALLIQUE EQUIPE	Unit	C	D3018C - D-LM-008-036/SF-000
1687	4030123207306	EMBOUT POUR CÂBLE MÉTALLIQUE	Unit	C	D3018C - D-LM-008-036/SF-000
1688	4030123287218	COLLIER, CORDE	Unit	C	D3018C - D-LM-008-036/SF-000

1689	4030123669143	MANILLE	Unit	C	D3018C - D-LM-008-036/SF-000
1690	4030123669144	MANILLE	Unit	C	D3018C - D-LM-008-036/SF-000
1691	4030123669145	MANILLE	Unit	C	D3018C - D-LM-008-036/SF-000
1692	4030123872954	CROCHET DE LEVAGE	Unit	C	D3018C - D-LM-008-036/SF-000
1693	4030123930535	CROCHET DE LEVAGE	Unit	C	D3018C - D-LM-008-036/SF-000
1694	4030124003443	MANILLE	Unit	C	D3018C - D-LM-008-036/SF-000
1695	4210123675976	EXTINCTEUR SOUS-ASSEMBLAGE	Unit	C	D3018C - D-LM-008-036/SF-000 - HAZMAT
1696	4320121468353	N/F	Unit	C	D3018C - D-LM-008-036/SF-000
1697	4320121646263	PISTON POMPE	Unit	C	D3018C - D-LM-008-036/SF-000
1698	4320123621458	GROUPE DE POMPAGE HYDRAULIQUE A MAIN	Unit	C	D3013C - LEVEL B, D3020C or D3019C
1699	4320123747761	GROUPE MOTOPOMPE ROTATIVE	Unit	C	D3018C - D-LM-008-036/SF-000
1700	4320123931401	POMPE ROTATIVE	Unit	C	D3018C - D-LM-008-036/SF-000
1701	4330123282350	ELEMENT FILTRANT FLUIDE	Unit	C	D3018C - D-LM-008-036/SF-000
1702	4330123974207	COUVERCLE,FILTRE LIQUIDE	Unit	C	D3018C - D-LM-008-036/SF-000
1703	4330998376470	CORPS DE FILTRE FLUIDE	Unit	C	D3018C - D-LM-008-036/SF-000
1704	4710123189578	TUBE EQUIPE METALLIQUE	Unit	C	D3018C - D-LM-008-036/SF-000
1705	4710123189579	TUBE EQUIPE METALLIQUE	Unit	C	D3018C - D-LM-008-036/SF-000
1706	4710123189581	TUBE EQUIPE METALLIQUE	Unit	C	D3018C - D-LM-008-036/SF-000
1707	4710123189583	TUBE COUDE METALLIQUE	Unit	C	D3018C - D-LM-008-036/SF-000
1708	4710123189585	TUBE COUDE METALLIQUE	Unit	C	D3018C - D-LM-008-036/SF-000
1709	4710123189589	TUBE EQUIPE METALLIQUE	Unit	C	D3018C - D-LM-008-036/SF-000
1710	4710123767445	TUBE ET RACCORDS,METALLIQUE	Unit	C	D3018C - D-LM-008-036/SF-000
1711	4710123909782	TUBE STRUCTURE	Unit	C	D3018C - D-LM-008-036/SF-000
1712	4710123928542	TUBE STRUCTURE	Unit	C	D3018C - D-LM-008-036/SF-000
1713	4710123930902	TUBE STRUCTURE	Unit	C	D3018C - D-LM-008-036/SF-000
1714	4710123930916	TUBE STRUCTURE	Unit	C	D3018C - D-LM-008-036/SF-000
1715	4710123930933	TUBE STRUCTURE	Unit	C	D3018C - D-LM-008-036/SF-000
1716	4720123219082	TUYAUTERIE NON METALLIQUE FLEXIBLE	Unit	C	D3016C - D-LM-008-030/SF-001
1717	4720123219083	TUYAUTERIE NON METALLIQUE FLEXIBLE	Unit	C	D3016C - D-LM-008-030/SF-001
1718	4720123219085	TUYAUTERIE NON METALLIQUE FLEXIBLE	Unit	C	D3016C - D-LM-008-030/SF-001
1719	4720123219086	TUYAUTERIE NON METALLIQUE FLEXIBLE	Unit	C	D3016C - D-LM-008-030/SF-001
1720	4720123229314	TUYAUTERIE NON METALLIQUE FLEXIBLE	Unit	C	D3016C - D-LM-008-030/SF-001
1721	4720123276910	TUYAUTERIE NON METALLIQUE FLEXIBLE	Unit	C	D3016C - D-LM-008-030/SF-001
1722	4720123277117	TUYAUTERIE NON METALLIQUE FLEXIBLE	Unit	C	D3016C - D-LM-008-030/SF-001
1723	4720123277118	TUYAUTERIE NON METALLIQUE FLEXIBLE	Unit	C	D3016C - D-LM-008-030/SF-001
1724	4720123277120	TUYAUTERIE NON METALLIQUE FLEXIBLE	Unit	C	D3016C - D-LM-008-030/SF-001
1725	4720123277121	TUYAUTERIE NON METALLIQUE FLEXIBLE	Unit	C	D3016C - D-LM-008-030/SF-001
1726	4720123277122	TUYAUTERIE NON METALLIQUE FLEXIBLE	Unit	C	D3016C - D-LM-008-030/SF-001

1727	4720123277123	TUYAUTERIE NON MÉTALLIQUE FLEXIBLE	Unit	C	D3016C - D-LM-008-030/SF-001
1728	4720123280566	TUYAUTERIE NON MÉTALLIQUE FLEXIBLE	Unit	C	D3016C - D-LM-008-030/SF-001
1729	4720123280567	TUYAUTERIE NON MÉTALLIQUE FLEXIBLE	Unit	C	D3016C - D-LM-008-030/SF-001
1730	4720123280568	TUYAUTERIE NON MÉTALLIQUE FLEXIBLE	Unit	C	D3016C - D-LM-008-030/SF-001
1731	4720123280571	TUYAUTERIE NON MÉTALLIQUE FLEXIBLE	Unit	C	D3016C - D-LM-008-030/SF-001
1732	4720123280575	TUYAUTERIE NON MÉTALLIQUE FLEXIBLE	Unit	C	D3016C - D-LM-008-030/SF-001
1733	4720123280577	TUYAUTERIE NON MÉTALLIQUE FLEXIBLE	Unit	C	D3016C - D-LM-008-030/SF-001
1734	4720123280583	TUYAUTERIE NON MÉTALLIQUE FLEXIBLE	Unit	C	D3016C - D-LM-008-030/SF-001
1735	4720123280587	TUYAUTERIE NON MÉTALLIQUE FLEXIBLE	Unit	C	D3016C - D-LM-008-030/SF-001
1736	4720123280589	TUYAUTERIE NON MÉTALLIQUE FLEXIBLE	Unit	C	D3016C - D-LM-008-030/SF-001
1737	4720123280590	TUYAUTERIE NON MÉTALLIQUE FLEXIBLE	Unit	C	D3016C - D-LM-008-030/SF-001
1738	4720123280593	TUYAUTERIE NON MÉTALLIQUE FLEXIBLE	Unit	C	D3016C - D-LM-008-030/SF-001
1739	4720123280594	TUYAUTERIE NON MÉTALLIQUE FLEXIBLE	Unit	C	D3016C - D-LM-008-030/SF-001
1740	4720123280595	TUYAUTERIE NON MÉTALLIQUE FLEXIBLE	Unit	C	D3016C - D-LM-008-030/SF-001
1741	4720123280596	TUYAUTERIE NON MÉTALLIQUE FLEXIBLE	Unit	C	D3016C - D-LM-008-030/SF-001
1742	4720123280597	TUYAUTERIE NON MÉTALLIQUE FLEXIBLE	Unit	C	D3016C - D-LM-008-030/SF-001
1743	4720123280602	TUYAUTERIE NON MÉTALLIQUE FLEXIBLE	Unit	C	D3016C - D-LM-008-030/SF-001
1744	4720123280604	TUYAUTERIE NON MÉTALLIQUE FLEXIBLE	Unit	C	D3016C - D-LM-008-030/SF-001
1745	4720123280608	TUYAUTERIE NON MÉTALLIQUE FLEXIBLE	Unit	C	D3016C - D-LM-008-030/SF-001
1746	4720123280609	TUYAUTERIE NON MÉTALLIQUE FLEXIBLE	Unit	C	D3016C - D-LM-008-030/SF-001
1747	4720123280610	TUYAUTERIE NON MÉTALLIQUE FLEXIBLE	Unit	C	D3016C - D-LM-008-030/SF-001
1748	4720123280611	TUYAUTERIE NON MÉTALLIQUE FLEXIBLE	Unit	C	D3016C - D-LM-008-030/SF-001
1749	4720123280617	TUYAUTERIE NON MÉTALLIQUE FLEXIBLE	Unit	C	D3016C - D-LM-008-030/SF-001
1750	4720123280618	TUYAUTERIE NON MÉTALLIQUE FLEXIBLE	Unit	C	D3016C - D-LM-008-030/SF-001
1751	4720123280622	TUYAUTERIE NON MÉTALLIQUE FLEXIBLE	Unit	C	D3016C - D-LM-008-030/SF-001
1752	4720123280623	TUYAUTERIE NON MÉTALLIQUE FLEXIBLE	Unit	C	D3016C - D-LM-008-030/SF-001
1753	4720123280624	TUYAUTERIE NON MÉTALLIQUE FLEXIBLE	Unit	C	D3016C - D-LM-008-030/SF-001
1754	4720123280626	TUYAUTERIE NON MÉTALLIQUE FLEXIBLE	Unit	C	D3016C - D-LM-008-030/SF-001
1755	4720123280627	TUYAUTERIE NON MÉTALLIQUE FLEXIBLE	Unit	C	D3016C - D-LM-008-030/SF-001
1756	4720123281846	CONDUIT AERAILIQUE FLEXIBLE	Unit	C	D3016C - D-LM-008-030/SF-001
1757	4720123318459	TUYAUTERIE NON MÉTALLIQUE FLEXIBLE	Unit	C	D3016C - D-LM-008-030/SF-001
1758	4720123390736	TUYAUTERIE NON MÉTALLIQUE FLEXIBLE	Unit	C	D3016C - D-LM-008-030/SF-001
1759	47201233583049	TUYAUTERIE NON MÉTALLIQUE FLEXIBLE	Unit	C	D3016C - D-LM-008-030/SF-001
1760	4720123771061	TUYAUTERIE NON MÉTALLIQUE FLEXIBLE	Unit	C	D3016C - D-LM-008-030/SF-001
1761	4720123872768	TUYAUTERIE NON MÉTALLIQUE FLEXIBLE	Unit	C	D3016C - D-LM-008-030/SF-001
1762	4720123872778	TUYAUTERIE NON MÉTALLIQUE FLEXIBLE	Unit	C	D3016C - D-LM-008-030/SF-001
1763	4720123872795	TUYAUTERIE NON MÉTALLIQUE FLEXIBLE	Unit	C	D3016C - D-LM-008-030/SF-001
1764	4720123872803	TUYAUTERIE NON MÉTALLIQUE FLEXIBLE	Unit	C	D3016C - D-LM-008-030/SF-001

1765	4720123872809	TUYAUTERIE NON MÉTALLIQUE FLEXIBLE	Unit	C	D3016C - D-LM-008-030/SF-001
1766	4720123872810	TUYAUTERIE NON MÉTALLIQUE FLEXIBLE	Unit	C	D3016C - D-LM-008-030/SF-001
1767	4720123872815	TUYAUTERIE NON MÉTALLIQUE FLEXIBLE	Unit	C	D3016C - D-LM-008-030/SF-001
1768	4720123872820	TUYAUTERIE NON MÉTALLIQUE FLEXIBLE	Unit	C	D3016C - D-LM-008-030/SF-001
1769	4720123872843	TUYAUTERIE NON MÉTALLIQUE FLEXIBLE	Unit	C	D3016C - D-LM-008-030/SF-001
1770	4720123872998	TUYAUTERIE NON MÉTALLIQUE FLEXIBLE	Unit	C	D3016C - D-LM-008-030/SF-001
1771	4720123873158	TUYAUTERIE NON MÉTALLIQUE FLEXIBLE	Unit	C	D3016C - D-LM-008-030/SF-001
1772	4720123873466	TUYAUTERIE NON MÉTALLIQUE FLEXIBLE	Unit	C	D3016C - D-LM-008-030/SF-001
1773	4720123922104	TUYAUTERIE NON MÉTALLIQUE FLEXIBLE	Unit	C	D3016C - D-LM-008-030/SF-001
1774	4720123922111	TUYAUTERIE NON MÉTALLIQUE FLEXIBLE	Unit	C	D3016C - D-LM-008-030/SF-001
1775	4720123928751	TUYAUTERIE NON MÉTALLIQUE FLEXIBLE	Unit	C	D3016C - D-LM-008-030/SF-001
1776	4720123940162	TUYAUTERIE NON MÉTALLIQUE FLEXIBLE	Unit	C	D3016C - D-LM-008-030/SF-001
1777	4720123942231	TUYAUTERIE NON MÉTALLIQUE FLEXIBLE	Unit	C	D3016C - D-LM-008-030/SF-001
1778	4720123963428	TUYAUTERIE NON MÉTALLIQUE FLEXIBLE	Unit	C	D3016C - D-LM-008-030/SF-001
1779	4720123989648	TUYAUTERIE NON MÉTALLIQUE FLEXIBLE	Unit	C	D3016C - D-LM-008-030/SF-001
1780	4720123998010	TUYAUTERIE NON MÉTALLIQUE FLEXIBLE	Unit	C	D3016C - D-LM-008-030/SF-001
1781	4720124002039	TUYAUTERIE NON MÉTALLIQUE FLEXIBLE	Unit	C	D3016C - D-LM-008-030/SF-001
1782	4720124002043	TUYAUTERIE NON MÉTALLIQUE FLEXIBLE	Unit	C	D3016C - D-LM-008-030/SF-001
1783	4720124002045	TUYAUTERIE NON MÉTALLIQUE FLEXIBLE	Unit	C	D3016C - D-LM-008-030/SF-001
1784	4720124008020	TUYAUTERIE NON MÉTALLIQUE FLEXIBLE	Unit	C	D3016C - D-LM-008-030/SF-001
1785	4730121729032	BRIDE POUR TUBE	Unit	C	D3016C - D-LM-008-030/SF-001
1786	4730123054824	RACCORD POUR TUBE	Unit	C	D3016C - D-LM-008-030/SF-001
1787	4730123135270	BOUCHON, TUBE	Unit	C	D3016C - D-LM-008-030/SF-001
1788	4730123260783	ADAPTATEUR DROIT A BRIDE VERS TUYAU SOUPLE	Unit	C	D3016C - D-LM-008-030/SF-001
1789	4730123262637	RACCORD POUR TUBE	Unit	C	D3016C - D-LM-008-030/SF-001
1790	4730123263320	TAMIS DE CREPINE A SEDIMENT	Unit	C	D3016C - D-LM-008-030/SF-001
1791	4730123285447	BOUCHON FILETÉ POUR PIPE'	Unit	C	D3016C - D-LM-008-030/SF-001
1792	4730123285448	BOUCHON FILETÉ POUR PIPE'	Unit	C	D3016C - D-LM-008-030/SF-001
1793	4730123524735	DEMI-RACCORD AUTO-OBTURATEUR	Unit	C	D3016C - D-LM-008-030/SF-001
1794	4730123651374	DEMI-RACCORD DEMONTAGE RAPIDE	Unit	C	D3016C - D-LM-008-030/SF-001
1795	4730123699341	RACCORD MULTIPLE CONDUITE SOUS PRESSION	Unit	C	D3016C - D-LM-008-030/SF-001
1796	4730123705805	DEMI-RACCORD DEMONTAGE RAPIDE	Unit	C	D3016C - D-LM-008-030/SF-001
1797	4730123884377	JOINT TOURNANT HYDRAULIQUE	Unit	C	D3016C - D-LM-008-030/SF-001
1798	4810123222948	VANNE ELECTROMAGNETIQUE	Unit	C	D3018C - D-LM-008-036/SF-000
1799	4810123884571	VANNE ELECTROMAGNETIQUE	Unit	C	D3018C - D-LM-008-036/SF-000
1800	4810123901297	VANNE ELECTROMAGNETIQUE	Unit	C	D3018C - D-LM-008-036/SF-000
1801	4820123194968	CLAPET DE NON RETOUR	Unit	C	D3018C - D-LM-008-036/SF-000
1802	4820123222310	CLAPET, SOUS-ENSEMBLE	Unit	C	D3018C - D-LM-008-036/SF-000

1803	4820123222947	CHAPEAU A ORIFICE VANNE/SOUPAPE/ CLAPET/ROBINET//ALVE	Unit	C	D3018C - D-LM-008-036/SF-000
1804	4820123264152	ROBINET A TOURNANT CONIQUE/ CYLINDRIQUE	Unit	C	D3018C - D-LM-008-036/SF-000
1805	4820123267245	VALVE ASSEMBLY YOU	Unit	C	D3018C - D-LM-008-036/SF-000
1806	4820123267246	VALVE ASSEMBLY YOU	Unit	C	D3018C - D-LM-008-036/SF-000
1807	4820123286787	SOUPAPE REGULATRICE CIRCUIT SOUS PRESSION	Unit	C	D3018C - D-LM-008-036/SF-000
1808	4820123481004	SOUPAPE REGULATRICE CIRCUIT SOUS PRESSION	Unit	C	D3018C - D-LM-008-036/SF-000
1809	4820123516949	SOUPAPE REGULATRICE CIRCUIT SOUS PRESSION	Unit	C	D3018C - D-LM-008-036/SF-000
1810	4820123948029	CLAPET DE NON RETOUR	Unit	C	D3018C - D-LM-008-036/SF-000
1811	4820123968124	ROBINET A TOURNANT SPHERIQUE	Unit	C	D3018C - D-LM-008-036/SF-000
1812	4910123403148	SUPPORT	Unit	C	D3018C - D-LM-008-036/SF-000
1813	4910123944929	SUPPORT MAINTENANCE VÉHICULE	Unit	C	D3018C - D-LM-008-036/SF-000
1814	4910123945121	ADAPTATEUR, HYDRAULIQUE	Unit	C	D3018C - D-LM-008-036/SF-000
1815	5120121205199	CLÉ A FOURCHE	Unit	C	D3018C - D-LM-008-036/SF-000
1816	5120121235262	CLÉ POLYGONALE A TUYAUTER	Unit	C	D3018C - D-LM-008-036/SF-000
1817	5120121235366	CLÉ A DOUILLE	Unit	C	D3018C - D-LM-008-036/SF-000
1818	5120121262576	PIVE, TUYAU	Unit	C	D3018C - D-LM-008-036/SF-000
1819	5120121270860	CLÉ SERRE-TUBE	Unit	C	D3018C - D-LM-008-036/SF-000
1820	5120121393086	MULTIPLICATEUR DE COUPLE CLE DYNAMOMETRIQUE	Unit	C	D3018C - D-LM-008-036/SF-000
1821	5120121585318	DOUILLE TOURNEVIS	Unit	C	D3018C - D-LM-008-036/SF-000
1822	5120121648784	CLÉ POLYGONALE A TUYAUTER	Unit	C	D3018C - D-LM-008-036/SF-000
1823	5120121719944	CLÉ POLYGONALE A TUYAUTER	Unit	C	D3018C - D-LM-008-036/SF-000
1824	5120121734216	CLÉ A DOUILLE	Unit	C	D3018C - D-LM-008-036/SF-000
1825	5120123063736	DOUILLE TOURNEVIS	Unit	C	D3018C - D-LM-008-036/SF-000
1826	5120123101241	OUTIL DE RÉGLAGE	Unit	C	D3018C - D-LM-008-036/SF-000
1827	5120123260081	CLÉ POLYGONALE	Unit	C	D3018C - D-LM-008-036/SF-000
1828	5120123269519	CLÉ A ERGOTS	Unit	C	D3018C - D-LM-008-036/SF-000
1829	5120123290658	CHASSE-GOUPILLE	Unit	C	D3018C - D-LM-008-036/SF-000
1830	5120123290659	CLÉ MALE	Unit	C	D3018C - D-LM-008-036/SF-000
1831	5120123291261	CLÉ MALE	Unit	C	D3018C - D-LM-008-036/SF-000
1832	5120123397759	DOUILLE TOURNEVIS	Unit	C	D3018C - D-LM-008-036/SF-000
1833	5120123399224	CLÉ MALE	Unit	C	D3018C - D-LM-008-036/SF-000
1834	5120123399225	BROCHE ALIGNEMENT	Unit	C	D3018C - D-LM-008-036/SF-000
1835	5120123399226	BROCHE ALIGNEMENT	Unit	C	D3018C - D-LM-008-036/SF-000
1836	5120123399228	CLÉ MALE	Unit	C	D3018C - D-LM-008-036/SF-000
1837	5120123402200	EXTRACTEUR/EMMANCHEUR GARNITURE	Unit	C	D3018C - D-LM-008-036/SF-000
1838	5120123402202	EXTRACTEUR/EMMANCHEUR GARNITURE	Unit	C	D3018C - D-LM-008-036/SF-000
1839	5120123402203	EXTRACTEUR/EMMANCHEUR GARNITURE	Unit	C	D3018C - D-LM-008-036/SF-000
1840	5120123402204	EXTRACTEUR/EMMANCHEUR GARNITURE	Unit	C	D3018C - D-LM-008-036/SF-000

1841	5120123402205	EXTRACTEUR/EMMANCHEUR GARNITURE	Unit	C	D3018C - D-LM-008-036/SF-000
1842	5120123402206	EXTRACTEUR/EMMANCHEUR GARNITURE	Unit	C	D3018C - D-LM-008-036/SF-000
1843	5120123402207	EXTRACTEUR/EMMANCHEUR GARNITURE	Unit	C	D3018C - D-LM-008-036/SF-000
1844	5120123402208	EXTRACTEUR/EMMANCHEUR GARNITURE	Unit	C	D3018C - D-LM-008-036/SF-000
1845	5120123402648	BROCHE ALIGNEMENT	Unit	C	D3018C - D-LM-008-036/SF-000
1846	5120123410410	CLÉ A FOURCHE	Unit	C	D3018C - D-LM-008-036/SF-000
1847	5120123519562	CLE MALE	Unit	C	D3018C - D-LM-008-036/SF-000
1848	5120123519579	CLE MALE	Unit	C	D3018C - D-LM-008-036/SF-000
1849	5120123539883	BRAS MANUTENTION	Unit	C	D3018C - D-LM-008-036/SF-000
1850	5120123578520	MARTEAU A MAIN	Unit	C	D3018C - D-LM-008-036/SF-000
1851	5120123599491	TÊTE A CLIQUET POIGNÉE CLÉ A DOUILLE	Unit	C	D3018C - D-LM-008-036/SF-000
1852	5120123600826	CLÉ POLYGONALE	Unit	C	D3018C - D-LM-008-036/SF-000
1853	5120123652742	BROCHE POIGNÉE CLÉ A DOUILLE	Unit	C	D3018C - D-LM-008-036/SF-000
1854	5120123652743	BROCHE POIGNÉE CLÉ A DOUILLE	Unit	C	D3018C - D-LM-008-036/SF-000
1855	5120123653414	EXTRACTEUR MÉCANIQUE	Unit	C	D3018C - D-LM-008-036/SF-000
1856	5120123653415	CLÉ A DOUILLE	Unit	C	D3018C - D-LM-008-036/SF-000
1857	5120123700334	LEVIER, MONTAGE	Unit	C	D3018C - D-LM-008-036/SF-000
1858	5120123707318	BROCHE CHAUDRONNIER	Unit	C	D3018C - D-LM-008-036/SF-000
1859	5120123873011	PINCE POSE-COLLIER A BANDE	Unit	C	D3018C - D-LM-008-036/SF-000
1860	5120123873123	CLE MALE	Unit	C	D3018C - D-LM-008-036/SF-000
1861	5120123874658	DOUILLE TOURNEVIS	Unit	C	D3018C - D-LM-008-036/SF-000
1862	5120123892501	CLE MALE	Unit	C	D3018C - D-LM-008-036/SF-000
1863	5120123894633	OUTIL DE RÉGLAGE	Unit	C	D3018C - D-LM-008-036/SF-000
1864	5120123942601	DOUILLE TOURNEVIS	Unit	C	D3018C - D-LM-008-036/SF-000
1865	5120123945193	PLAQUE DE MONTAGE	Unit	C	D3018C - D-LM-008-036/SF-000
1866	5120124003647	PALAN A LEVIER A ROCHET CHAÎNE	Unit	C	D3018C - D-LM-008-036/SF-000
1867	5120124003990	CLÉ REGLABLE	Unit	C	D3018C - D-LM-008-036/SF-000
1868	5120124006012	ETAU MECANICIEN	Unit	C	D3018C - D-LM-008-036/SF-000
1869	5130121496182	DOUILLE CLE A DOUILLE	Unit	C	D3018C - D-LM-008-036/SF-000
1870	5210123292939	JAUGE DE CALIBRATION	Unit	C	D3018C - D-LM-008-036/SF-000
1871	5210123374485	JAUGE DE CALIBRATION	Unit	C	D3018C - D-LM-008-036/SF-000
1872	5210123600827	JAUGE DE CALIBRATION	Unit	C	D3018C - D-LM-008-036/SF-000
1873	5210123910197	REGLET MECANICIEN	Unit	C	D3018C - D-LM-008-036/SF-000
1874	5210123928907	NIVEAU CIRCUILAIRE A FIOLE RONDE	Unit	C	D3018C - D-LM-008-036/SF-000
1875	5210123945351	COMPARATEUR A CADRAN	Unit	C	D3018C - D-LM-008-036/SF-000
1876	5210123947814	PIED SUPPORT DE MESURE INDICATEUR A CADRAN	Unit	C	D3018C - D-LM-008-036/SF-000
1877	5220123667278	NIVEAU ETALON	Unit	C	D3018C - D-LM-008-036/SF-000
1878	5220123945192	CALIBRE DE PROFIL	Unit	C	D3018C - D-LM-008-036/SF-000

1879	5305123399084	VIS D'ARRET	Unit	C	D3018C - D-LM-008-036/SF-000
1880	5306123402649	BOULON MACHINE	Unit	C	D3018C - D-LM-008-036/SF-000
1881	5306123656771	BOULON A OEIL	Unit	C	D3018C - D-LM-008-036/SF-000
1882	5306123774102	TIGE FILETÉE	Unit	C	D3018C - D-LM-008-036/SF-000
1883	5306124026107	VIS DE PRECISION	Unit	C	D3018C - D-LM-008-036/SF-000
1884	5307123208451	GOUJON	Unit	C	D3018C - D-LM-008-036/SF-000
1885	5310123261031	RONDELLE PLATE	Unit	C	D3018C - D-LM-008-036/SF-000
1886	5310123927583	RONDELLE PLATE	Unit	C	D3018C - D-LM-008-036/SF-000
1887	5310124024819	RONDELLE CHAMBREE	Unit	C	D3018C - D-LM-008-036/SF-000
1888	5315123199409	AXE LISSE SANS TÊTE	Unit	C	D3018C - D-LM-008-036/SF-000
1889	5315123207192	AXE LISSE SANS TÊTE	Unit	C	D3018C - D-LM-008-036/SF-000
1890	5315123207303	AXE LISSE SANS TÊTE	Unit	C	D3018C - D-LM-008-036/SF-000
1891	5315123260623	AXE A ÉPAULEMENT SANS TÊTE	Unit	C	D3018C - D-LM-008-036/SF-000
1892	5315123260626	AXE LISSE A TÊTE	Unit	C	D3018C - D-LM-008-036/SF-000
1893	5315123260628	AXE LISSE A TÊTE	Unit	C	D3018C - D-LM-008-036/SF-000
1894	5315123843853	AXE LISSE A TÊTE	Unit	C	D3018C - D-LM-008-036/SF-000
1895	5315123872942	AXE LISSE A TÊTE	Unit	C	D3018C - D-LM-008-036/SF-000
1896	5315123884632	AXE LISSE A TÊTE	Unit	C	D3018C - D-LM-008-036/SF-000
1897	5315123928620	AXE LISSE SANS TÊTE	Unit	C	D3018C - D-LM-008-036/SF-000
1898	5315123928739	AXE/GOUPILLE RAINURE SANS TÊTE	Unit	C	D3018C - D-LM-008-036/SF-000
1899	5315123962930	EPINGLE,DE BLOCAGE RAPIDE	Unit	C	D3018C - D-LM-008-036/SF-000
1900	5315123962974	AXE LISSE A TÊTE	Unit	C	D3018C - D-LM-008-036/SF-000
1901	5315123963071	BOULON,ACCESSOIRE	Unit	C	D3018C - D-LM-008-036/SF-000
1902	5315123963118	BOULON,ACCESSOIRE	Unit	C	D3018C - D-LM-008-036/SF-000
1903	5315123963120	BOULON,ACCESSOIRE	Unit	C	D3018C - D-LM-008-036/SF-000
1904	5315123980632	BOULON,ACCESSOIRE	Unit	C	D3018C - D-LM-008-036/SF-000
1905	5315124026108	AXE,LISSE,A TETE	Unit	C	D3018C - D-LM-008-036/SF-000
1906	5315124026530	AXE LISSE SANS TÊTE	Unit	C	D3018C - D-LM-008-036/SF-000
1907	5330121468867	GARNITURE PREFORMEE	Unit	C	D3016C - D-LM-008-026/SF-001
1908	5330121654583	GARNITURE PREFORMEE	Unit	C	D3016C - D-LM-008-026/SF-001
1909	5330123229308	JOINT NON MÉTALLIQUE SECTION SPÉCIALE	Unit	C	D3016C - D-LM-008-026/SF-001
1910	5330123372776	JEU DE JOINT,SPÉCIAL	Unit	C	D3016C - D-LM-008-026/SF-001
1911	5330123376102	BAGUE D'ETANCHEITÉ	Unit	C	D3016C - D-LM-008-026/SF-001
1912	5330123623521	GARNITURE PREFORMEE	Unit	C	D3016C - D-LM-008-026/SF-001
1913	5330123775099	GARNITURE PREFORMEE	Unit	C	D3016C - D-LM-008-026/SF-001
1914	5330123902696	GARNITURE PREFORMEE	Unit	C	D3016C - D-LM-008-026/SF-001
1915	5330123937466	JOINT NON MÉTALLIQUE SECTION RONDE	Unit	C	D3016C - D-LM-008-026/SF-001
1916	5330123942256	GARNITURE PREFORMEE	Unit	C	D3016C - D-LM-008-026/SF-001

1917	5330124025402	JOINT, NON MÉTALLIQUE, SECTION SPÉCIALE	Unit	C	D3016C - D-LM-008-026/SF-001
1918	5330124026083	JOINT NON MÉTALLIQUE SECTION RONDE	Unit	C	D3016C - D-LM-008-026/SF-001
1919	5331124009013	JOINT TORIQUE	Unit	C	D3016C - D-LM-008-026/SF-001
1920	5340121515092	PARE-CHOC	Unit	C	D3018C - D-LM-008-036/SF-000
1921	5340121836952	POIGNÉE COMMANDE A MAIN	Unit	C	D3018C - D-LM-008-036/SF-000
1922	5340123207722	SUPPORT INTERMEDIAIRE DE MONTAGE	Unit	C	D3018C - D-LM-008-036/SF-000
1923	5340123207915	PLAQUETTE DE REPARATION	Unit	C	D3018C - D-LM-008-036/SF-000
1924	5340123208299	PLAQUETTE DE REPARATION	Unit	C	D3018C - D-LM-008-036/SF-000
1925	5340123208569	SUPPORT INTERMEDIAIRE DE MONTAGE	Unit	C	D3018C - D-LM-008-036/SF-000
1926	5340123243286	DOIGT D'ARRET A RESSORT	Unit	C	D3018C - D-LM-008-036/SF-000
1927	5340123251999	SANGLE TEXTILE	Unit	C	D3018C - D-LM-008-036/SF-000
1928	5340123265211	EQUERRE DE FIXATION	Unit	C	D3018C - D-LM-008-036/SF-000
1929	5340123265212	SUPPORT INTERMEDIAIRE DE MONTAGE	Unit	C	D3018C - D-LM-008-036/SF-000
1930	5340123265648	ÉTRIER DE FIXATION	Unit	C	D3018C - D-LM-008-036/SF-000
1931	5340123265795	PONTET DE FIXATION	Unit	C	D3018C - D-LM-008-036/SF-000
1932	5340123289582	VERROU/TARGETTE, EN APPLIQUE	Unit	C	D3018C - D-LM-008-036/SF-000
1933	5340123291259	LEVIER VERROUILLAGE	Unit	C	D3018C - D-LM-008-036/SF-000
1934	5340123295941	ROUE PLEINE NON MÉTALLIQUE	Unit	C	D3018C - D-LM-008-036/SF-000
1935	5340123295942	ROUE PLEINE NON MÉTALLIQUE	Unit	C	D3018C - D-LM-008-036/SF-000
1936	5340123310761	SUPPORT ÉLASTIQUE USAGE GENERAL	Unit	C	D3018C - D-LM-008-036/SF-000
1937	5340123397648	BOUCHON DE PROTECTION POUSSIÈRE ET HUMIDITE	Unit	C	D3018C - D-LM-008-036/SF-000
1938	5340123397649	BOUCHON DE PROTECTION POUSSIÈRE ET HUMIDITE	Unit	C	D3018C - D-LM-008-036/SF-000
1939	5340123401976	COLLIER DE FIXATION	Unit	C	D3018C - D-LM-008-036/SF-000
1940	5340123401978	COUVERCLE D'ACCES	Unit	C	D3018C - D-LM-008-036/SF-000
1941	5340123419083	PLAQUE DE MONTAGE	Unit	C	D3018C - D-LM-008-036/SF-000
1942	5340123512339	SUPPORT INTERMEDIAIRE DE MONTAGE	Unit	C	D3018C - D-LM-008-036/SF-000
1943	5340123517678	TENDEUR	Unit	C	D3018C - D-LM-008-036/SF-000
1944	5340123657841	COUVERCLE D'ACCES	Unit	C	D3018C - D-LM-008-036/SF-000
1945	5340123657842	BOUCHONS DE PROTECTION POUSSIÈRE ET HUMIDITE JEU	Unit	C	D3018C - D-LM-008-036/SF-000
1946	5340123669123	SUPPORT INTERMEDIAIRE DE MONTAGE	Unit	C	D3018C - D-LM-008-036/SF-000
1947	5340123679711	POIGNÉE COMMANDE A MAIN	Unit	C	D3018C - D-LM-008-036/SF-000
1948	5340123804840	PARE-CHOC	Unit	C	D3018C - D-LM-008-036/SF-000
1949	5340123927002	ATTACHE A RESSORT	Unit	C	D3018C - D-LM-008-036/SF-000
1950	5340123928720	SUPPORT INTERMEDIAIRE DE MONTAGE	Unit	C	D3018C - D-LM-008-036/SF-000
1951	5340123928854	CHAPEAU DE PROTECTION POUSSIÈRE ET HUMIDITE	Unit	C	D3018C - D-LM-008-036/SF-000
1952	5340123937700	PLAQUE DE MONTAGE	Unit	C	D3018C - D-LM-008-036/SF-000
1953	5340123963222	EMBOUT/POIGNÉE	Unit	C	D3018C - D-LM-008-036/SF-000
1954	5340123963225	LEVIER COMMANDE A MAIN	Unit	C	D3018C - D-LM-008-036/SF-000

1955	5340123963245	VERROU/TARGETTE A ENTAILLER	Unit	C	D3018C - D-LM-008-036/SF-000
1956	5340123963344	COUVERCLE D'ACCES	Unit	C	D3018C - D-LM-008-036/SF-000
1957	5340123963351	COUVERCLE D'ACCES	Unit	C	D3018C - D-LM-008-036/SF-000
1958	5340123963354	EMBOUT/POIGNEE	Unit	C	D3018C - D-LM-008-036/SF-000
1959	5340123963673	COUVERCLE D'ACCES	Unit	C	D3018C - D-LM-008-036/SF-000
1960	5340123965526	LEVIER, VERROUILLAGE	Unit	C	D3018C - D-LM-008-036/SF-000
1961	5340123991095	ENSEMBLE, LOQUET	Unit	C	D3018C - D-LM-008-036/SF-000
1962	5340123995696	CHAPEAU DE PROTECTION POUSSIERE ET HUMIDITE	Unit	C	D3018C - D-LM-008-036/SF-000
1963	5340123999522	EMBOUT DETANCHEITE	Unit	C	D3018C - D-LM-008-036/SF-000
1964	5340124003129	SANGLE TEXTILE	Unit	C	D3018C - D-LM-008-036/SF-000
1965	5340124003151	CHAPE D'EXTREMITE TIGE	Unit	C	D3018C - D-LM-008-036/SF-000
1966	5340124003310	LEVIER COMMANDE A MAIN	Unit	C	D3018C - D-LM-008-036/SF-000
1967	5340124014940	BRAS, CLENCHÉ	Unit	C	D3018C - D-LM-008-036/SF-000
1968	5340124026532	COUVERCLE D'ACCES	Unit	C	D3018C - D-LM-008-036/SF-000
1969	5340124027919	LEVIER, VERROUILLAGE	Unit	C	D3018C - D-LM-008-036/SF-000
1970	5340124027927	LEVIER, VERROUILLAGE	Unit	C	D3018C - D-LM-008-036/SF-000
1971	5340124027930	LEVIER, VERROUILLAGE	Unit	C	D3018C - D-LM-008-036/SF-000
1972	5340124027944	SOUFFLET PROTECTION	Unit	C	D3018C - D-LM-008-036/SF-000
1973	5340124028610	LEVIER, VERROUILLAGE	Unit	C	D3018C - D-LM-008-036/SF-000
1974	5340124028672	GACHE/PLAQUE D'ACCROCHAGE	Unit	C	D3018C - D-LM-008-036/SF-000
1975	5342123106237	RACCORD A COLLIER A GORGE	Unit	C	D3018C - D-LM-008-036/SF-000
1976	5360123215955	RESSORT HELICOIDAL TORSION	Unit	C	D3018C - D-LM-008-036/SF-000
1977	5360123263176	RESSORT HELICOIDAL COMPRESSION	Unit	C	D3018C - D-LM-008-036/SF-000
1978	5360123932311	RESSORT PLAT	Unit	C	D3018C - D-LM-008-036/SF-000
1979	5360124000435	RESSORT HELICOIDAL COMPRESSION	Unit	C	D3018C - D-LM-008-036/SF-000
1980	5360124025282	RESSORT HELICOIDAL TORSION	Unit	C	D3018C - D-LM-008-036/SF-000
1981	5365121321487	ANNEAU DE JONCTION CIRCULAIRE	Unit	C	D3018C - D-LM-008-036/SF-000
1982	5365123200153	ENTRETOISE DROITE	Unit	C	D3018C - D-LM-008-036/SF-000
1983	5365123290447	MANCHON ENTRETOISE	Unit	C	D3018C - D-LM-008-036/SF-000
1984	5365123297095	MANCHON ENTRETOISE	Unit	C	D3018C - D-LM-008-036/SF-000
1985	5365123397181	BOUCHON FILETÉ	Unit	C	D3018C - D-LM-008-036/SF-000
1986	5365123401643	ENTRETOISE FORME SPECIALE	Unit	C	D3018C - D-LM-008-036/SF-000
1987	5365123401644	ENTRETOISE FORME SPECIALE	Unit	C	D3018C - D-LM-008-036/SF-000
1988	5365123401645	ENTRETOISE FORME SPECIALE	Unit	C	D3018C - D-LM-008-036/SF-000
1989	5365123401646	ENTRETOISE FORME SPECIALE	Unit	C	D3018C - D-LM-008-036/SF-000
1990	5365123679387	MANCHON ENTRETOISE	Unit	C	D3018C - D-LM-008-036/SF-000
1991	5365123872819	BAGUE/DOUILLE	Unit	C	D3018C - D-LM-008-036/SF-000
1992	5365123964737	ANNEAU ENTRETOISE	Unit	C	D3018C - D-LM-008-036/SF-000

1993	5365145576198	BOUCHON FILETÉ	Unit	C	D3018C - D-LM-008-036/SF-000
1994	5365410004905	ANNEAU DE JONCTION CIRCULAIRE	Unit	C	D3018C - D-LM-008-036/SF-000
1995	5860123927556	FILTRE DENSITE NEUTRE	Unit	C	D3018C - D-LM-008-036/SF-000
1996	5910121739010	CONDENSATEURS ASSEMBLES	Unit	C	D3018C - D-LM-008-036/SF-000 - HAZMAT
1997	5915123924477	FILTRE ANTIPARASITES	Unit	C	D3018C - D-LM-008-036/SF-000
1998	5915123924479	FILTRE ANTIPARASITES	Unit	C	D3018C - D-LM-008-036/SF-000
1999	5915123924679	FILTRE ANTIPARASITES	Unit	C	D3018C - D-LM-008-036/SF-000
2000	5930121656711	INTERRUPTEUR A BASCULE	Unit	C	D3018C - D-LM-008-036/SF-000
2001	5930121664100	INTERRUPTEUR A BASCULE	Unit	C	D3018C - D-LM-008-036/SF-000
2002	5930121835786	INTERRUPTEUR SENSIBLE	Unit	C	D3018C - D-LM-008-036/SF-000
2003	5930121890518	INTERRUPTEUR A BASCULE	Unit	C	D3018C - D-LM-008-036/SF-000
2004	5930123226990	INTERRUPTEUR A BASCULE	Unit	C	D3018C - D-LM-008-036/SF-000
2005	5930123259448	INTERRUPTEUR SENSIBLE	Unit	C	D3018C - D-LM-008-036/SF-000
2006	5930123327691	INTERRUPTEUR A BASCULE	Unit	C	D3018C - D-LM-008-036/SF-000
2007	5930123926135	INTERRUPTEUR SENSIBLE	Unit	C	D3018C - D-LM-008-036/SF-000
2008	5930123936688	ADAPTATEUR COMMANDE D'INTERRUPTEUR	Unit	C	D3018C - D-LM-008-036/SF-000
2009	5930123987630	ADAPTATEUR COMMANDE D'INTERRUPTEUR	Unit	C	D3018C - D-LM-008-036/SF-000
2010	5935123255328	ADAPTATEUR,CONNECTEUR	Unit	C	D3018C - D-LM-008-036/SF-000
2011	5935123675977	CONNECTEUR FACTICE/SHUNT FICHE	Unit	C	D3018C - D-LM-008-036/SF-000
2012	5950123943359	BOBINE D'INDUCTANCE	Unit	C	D3018C - D-LM-008-036/SF-000
2013	5961121507613	SEMI-CONDUCTEUR ASSEMBLAGE	Unit	C	D3016C - D-LM-008-035/SF-001
2014	5970121468357	ISOLATEUR PLAQUE	Unit	C	D3018C - D-LM-008-036/SF-000
2015	5977121468350	PORTE-BALAIS ÉLECTRIQUES ASSEMBLES	Unit	C	D3018C - D-LM-008-036/SF-000
2016	5977121468707	BALAI ÉLECTRIQUE	Unit	C	D3018C - D-LM-008-036/SF-000
2017	5977121515074	BALAI ÉLECTRIQUE	Unit	C	D3018C - D-LM-008-036/SF-000
2018	5977121766978	PORTE-BALAIS ÉLECTRIQUES ASSEMBLES	Unit	C	D3018C - D-LM-008-036/SF-000
2019	5995123964210	CÂBLE ÉLECTRIQUE EQUIPE USAGE SPÉCIAL A DÉRIVATION	Unit	C	D3018C - D-LM-008-036/SF-000
2020	5998123311517	CARTE IMPRIMÉE EQUIPÉE	Unit	C	D3016C - D-LM-008-035/SF-001
2021	5999124025949	COLLIER ELECTRIQUE	Unit	C	D3018C - D-LM-008-036/SF-000
2022	6105121742556	CAPOT MOTEUR ÉLECTRIQUE	Unit	C	D3018C - D-LM-008-036/SF-000
2023	6105121986224	FLASQUE SUPPORT ROTOR MACHINE ÉLECTRIQUE TOURNANTE	Unit	C	D3018C - D-LM-008-036/SF-000
2024	6140123940353	BATTERIE D'ACCUMULATEURS	Unit	C	D3018C - D-LM-008-036/SF-000 - HAZMAT
2025	6150121468354	FLASQUE SUPPORT ROTOR MACHINE ÉLECTRIQUE TOURNANTE	Unit	C	D3018C - D-LM-008-036/SF-000
2026	6150121489704	CONDUCTEUR ELECTRIQUE	Unit	C	D3018C - D-LM-008-036/SF-000
2027	6150121986226	CARCASSE MACHINE ÉLECTRIQUE TOURNANTE	Unit	C	D3018C - D-LM-008-036/SF-000
2028	6150123298133	CÂBLE ÉLECTRIQUE EQUIPE USAGE SPÉCIAL	Unit	C	D3018C - D-LM-008-036/SF-000
2029	6150123298134	CÂBLE ÉLECTRIQUE EQUIPE USAGE SPÉCIAL	Unit	C	D3018C - D-LM-008-036/SF-000
2030	6150123327452	CONDUCTEUR ELECTRIQUE	Unit	C	D3018C - D-LM-008-036/SF-000

2031	6150123523544	CÂBLE ÉLECTRIQUE EQUIPE USAGE SPÉCIAL	Unit	C	D3018C - D-LM-008-036/SF-000
2032	6150123618742	CÂBLE ÉLECTRIQUE EQUIPE USAGE SPÉCIAL	Unit	C	D3018C - D-LM-008-036/SF-000
2033	6150123675085	CÂBLE ÉLECTRIQUE EQUIPE USAGE SPÉCIAL A DÉRIVATION	Unit	C	D3018C - D-LM-008-036/SF-000
2034	6150123771161	CÂBLE ÉLECTRIQUE EQUIPE USAGE SPÉCIAL	Unit	C	D3018C - D-LM-008-036/SF-000
2035	6150123922479	CÂBLE ÉLECTRIQUE EQUIPE USAGE SPÉCIAL A DÉRIVATION	Unit	C	D3018C - D-LM-008-036/SF-000
2036	6150123928492	CÂBLE ÉLECTRIQUE EQUIPE USAGE SPÉCIAL	Unit	C	D3018C - D-LM-008-036/SF-000
2037	6150123928494	CÂBLE ÉLECTRIQUE EQUIPE USAGE SPÉCIAL A DÉRIVATION	Unit	C	D3018C - D-LM-008-036/SF-000
2038	6150123928496	CÂBLE ÉLECTRIQUE EQUIPE USAGE SPÉCIAL A DÉRIVATION	Unit	C	D3018C - D-LM-008-036/SF-000
2039	6150123942370	CÂBLE ÉLECTRIQUE EQUIPE USAGE SPÉCIAL	Unit	C	D3018C - D-LM-008-036/SF-000
2040	6150123948369	CONDUCTEUR ELECTRIQUE	Unit	C	D3018C - D-LM-008-036/SF-000
2041	6150123962282	CÂBLE ÉLECTRIQUE EQUIPE USAGE SPÉCIAL A DÉRIVATION	Unit	C	D3018C - D-LM-008-036/SF-000
2042	6150123962543	CÂBLE ÉLECTRIQUE EQUIPE USAGE SPÉCIAL A DÉRIVATION	Unit	C	D3018C - D-LM-008-036/SF-000
2043	6150123962573	CÂBLE ÉLECTRIQUE EQUIPE USAGE SPÉCIAL	Unit	C	D3018C - D-LM-008-036/SF-000
2044	6220121810331	SUPPORT D'ECLAIRAGE	Unit	C	D3018C - D-LM-008-036/SF-000
2045	6220123669149	PROJECTEUR CONVERGENT	Unit	C	D3018C - D-LM-008-036/SF-000
2046	6220123923415	FEU ARRIERE COMBINE VÉHICULE	Unit	C	D3018C - D-LM-008-036/SF-000
2047	6220123924260	PLAFONNIER	Unit	C	D3018C - D-LM-008-036/SF-000
2048	6220123932421	SUPPORT D'ECLAIRAGE	Unit	C	D3018C - D-LM-008-036/SF-000
2049	6220123963290	PROJECTEUR D'ECLAIRAGE ÉLECTRIQUE	Unit	C	D3018C - D-LM-008-036/SF-000
2050	6220123963426	PROJECTEUR D'ECLAIRAGE ÉLECTRIQUE	Unit	C	D3018C - D-LM-008-036/SF-000
2051	6220320870235	VOYANTS LUMINEUX DE SIGNALISATION ENSEMBLE	Unit	C	D3018C - D-LM-008-036/SF-000
2052	6230123998065	LAMPE BALADEUSE	Unit	C	D3018C - D-LM-008-036/SF-000
2053	6240123999893	LAMPES ASSORTIMENT	Unit	C	D3018C - D-LM-008-036/SF-000
2054	6350123138228	DÉTECTEUR INTENSITE LUMINEUSE	Unit	C	D3013C - LEVEL B, D3020C or D3019C
2055	6605123670336	CLINOMETRE	Unit	C	D3013C - LEVEL B, D3020C or D3019C
2056	6625123289241	FLUXMETRE	Unit	C	D3018C - D-LM-008-036/SF-000
2057	6650121756024	PROTECTEUR OCCULAIRE PERISCOPE	Unit	C	D3018C - D-LM-008-036/SF-000
2058	6650123927004	PERISCOPE VÉHICULE BLINDE	Unit	C	D3013C - LEVEL B, D3020C or D3019C
2059	6680123207477	JAUGE GRADUEE NIVEAU DE LIQUIDE	Unit	C	D3018C - D-LM-008-036/SF-000
2060	6680123668362	TRANSMETTEUR NIVEAU DE LIQUIDE	Unit	C	D3018C - D-LM-008-036/SF-000
2061	6685123936231	TRANSMETTEUR PRESSION	Unit	C	D3018C - D-LM-008-036/SF-000
2062	7920121200367	BROSSE MÉTALLIQUE A DECAPER	Unit	C	D3018C - D-LM-008-036/SF-000
2063	7920123988987	BROSSE DURE FIBRES	Unit	C	D3018C - D-LM-008-036/SF-000
2064	8145123929542	CONTENEUR DE TRANSPORT/STOCKAGE EQUIPEMENTS DIVERS	Unit	C	D3018C - D-LM-008-036/SF-000
2065	8145123929544	CONTENEUR DE TRANSPORT/STOCKAGE EQUIPEMENTS DIVERS	Unit	C	D3018C - D-LM-008-036/SF-000
2066	8145123929545	CONTENEUR DE TRANSPORT/STOCKAGE EQUIPEMENTS DIVERS	Unit	C	D3018C - D-LM-008-036/SF-000
2067	8145123929548	CONTENEUR DE TRANSPORT/STOCKAGE EQUIPEMENTS DIVERS	Unit	C	D3018C - D-LM-008-036/SF-000
2068	8145123929552	CONTENEUR DE TRANSPORT/STOCKAGE EQUIPEMENTS DIVERS	Unit	C	D3018C - D-LM-008-036/SF-000

2107	8145123933259	CONTENEUR DE TRANSPORT/STOCKAGE EQUIPEMENTS DIVERS	Unit	C	D3018C - D-LM-008-036/SF-000
2108	8145123933261	CONTENEUR DE TRANSPORT/STOCKAGE EQUIPEMENTS DIVERS	Unit	C	D3018C - D-LM-008-036/SF-000
2109	8145123933263	CONTENEUR DE TRANSPORT/STOCKAGE EQUIPEMENTS DIVERS	Unit	C	D3018C - D-LM-008-036/SF-000
2110	8145123933265	CONTENEUR DE TRANSPORT/STOCKAGE EQUIPEMENTS DIVERS	Unit	C	D3018C - D-LM-008-036/SF-000
2111	8145123933273	CONTENEUR DE TRANSPORT/STOCKAGE EQUIPEMENTS DIVERS	Unit	C	D3018C - D-LM-008-036/SF-000
2112	8145123933275	CONTENEUR DE TRANSPORT/STOCKAGE EQUIPEMENTS DIVERS	Unit	C	D3018C - D-LM-008-036/SF-000
2113	8145123933278	CONTENEUR DE TRANSPORT/STOCKAGE EQUIPEMENTS DIVERS	Unit	C	D3018C - D-LM-008-036/SF-000
2114	8145123933601	CONTENEUR DE TRANSPORT/STOCKAGE EQUIPEMENTS DIVERS	Unit	C	D3018C - D-LM-008-036/SF-000
2115	8145123933604	CONTENEUR DE TRANSPORT/STOCKAGE EQUIPEMENTS DIVERS	Unit	C	D3018C - D-LM-008-036/SF-000
2116	8145123933606	CONTENEUR DE TRANSPORT/STOCKAGE EQUIPEMENTS DIVERS	Unit	C	D3018C - D-LM-008-036/SF-000
2117	8145123933623	CONTENEUR DE TRANSPORT/STOCKAGE EQUIPEMENTS DIVERS	Unit	C	D3018C - D-LM-008-036/SF-000
2118	8145123933625	CONTENEUR DE TRANSPORT/STOCKAGE EQUIPEMENTS DIVERS	Unit	C	D3018C - D-LM-008-036/SF-000
2119	8145123933629	CONTENEUR DE TRANSPORT/STOCKAGE EQUIPEMENTS DIVERS	Unit	C	D3018C - D-LM-008-036/SF-000
2120	8145123933638	CONTENEUR DE TRANSPORT/STOCKAGE EQUIPEMENTS DIVERS	Unit	C	D3018C - D-LM-008-036/SF-000
2121	8145123933640	CONTENEUR DE TRANSPORT/STOCKAGE EQUIPEMENTS DIVERS	Unit	C	D3018C - D-LM-008-036/SF-000
2122	8145123934385	CONTENEUR DE TRANSPORT/STOCKAGE EQUIPEMENTS DIVERS	Unit	C	D3018C - D-LM-008-036/SF-000
2123	8145123934386	CONTENEUR DE TRANSPORT/STOCKAGE EQUIPEMENTS DIVERS	Unit	C	D3018C - D-LM-008-036/SF-000
2124	8145123934387	CONTENEUR DE TRANSPORT/STOCKAGE EQUIPEMENTS DIVERS	Unit	C	D3018C - D-LM-008-036/SF-000
2125	8145123934388	CONTENEUR DE TRANSPORT/STOCKAGE EQUIPEMENTS DIVERS	Unit	C	D3018C - D-LM-008-036/SF-000
2126	8145123934390	CONTENEUR DE TRANSPORT/STOCKAGE EQUIPEMENTS DIVERS	Unit	C	D3018C - D-LM-008-036/SF-000
2127	8145123944447	CONTENEUR DE TRANSPORT/STOCKAGE EQUIPEMENTS DIVERS	Unit	C	D3018C - D-LM-008-036/SF-000
2128	8145123951592	CONTENEUR DE TRANSPORT/STOCKAGE EQUIPEMENTS DIVERS	Unit	C	D3018C - D-LM-008-036/SF-000
2129	8145123951593	CONTENEUR DE TRANSPORT/STOCKAGE EQUIPEMENTS DIVERS	Unit	C	D3018C - D-LM-008-036/SF-000
2130	8145123951645	CONTENEUR DE TRANSPORT/STOCKAGE EQUIPEMENTS DIVERS	Unit	C	D3018C - D-LM-008-036/SF-000
2131	8145123963255	CONTENEUR DE TRANSPORT/STOCKAGE EQUIPEMENTS DIVERS	Unit	C	D3018C - D-LM-008-036/SF-000
2132	8145123963313	CONTENEUR DE TRANSPORT/STOCKAGE EQUIPEMENTS DIVERS	Unit	C	D3018C - D-LM-008-036/SF-000
2133	8145123964109	CONTENEUR DE TRANSPORT/STOCKAGE EQUIPEMENTS DIVERS	Unit	C	D3018C - D-LM-008-036/SF-000
2134	9390121660880	SOUFFLET PROTECTION	Unit	C	D3018C - D-LM-008-036/SF-000
2135	9390121887301	SOUFFLET PROTECTION	Unit	C	D3018C - D-LM-008-036/SF-000
2136	9905123780471	PLAQUE DESIGNATION	Unit	C	D3018C - D-LM-008-036/SF-000
2137	9905123780473	PLAQUE DESIGNATION	Unit	C	D3018C - D-LM-008-036/SF-000
2138	9905123780474	PLAQUE DESIGNATION	Unit	C	D3018C - D-LM-008-036/SF-000
2139	9905123780475	PLAQUE DESIGNATION	Unit	C	D3018C - D-LM-008-036/SF-000
2140	9905123988464	PANNEAUX D'AFFICHAGE JEU	Unit	C	D3018C - D-LM-008-036/SF-000
2141	254020A0M9407	POIGNÉE	Unit	C	D3018C - D-LM-008-036/SF-000
2142	254020A0Q5669	JOINT TORIQUE	Unit	C	D3016C - D-LM-008-026/SF-001
2143	534020A0L3391	CADENAS JEU	Unit	C	D3018C - D-LM-008-036/SF-000
2144	534020A0L3392	CADENAS JEU	Unit	C	D3018C - D-LM-008-036/SF-000

2145	1005123653618	MONTURE	Unit	C	D3018C - D-LM-008-036/SF-000
2146	2510123923964	TABEAU DE BORD	Unit	C	D3013C - LEVEL B, D3020C or D3019C
2147	2510123928501	TABEAU DE BORD	Unit	C	D3013C - LEVEL B, D3020C or D3019C
2148	2510123928740	TABEAU DE BORD	Unit	C	D3013C - LEVEL B, D3020C or D3019C
2149	2520123928669	BOÎTE DE TRANSFERT EQUIPÉE	Unit	C	D3013C - LEVEL B, D3020C or D3019C
2150	2530121758493	MOYEU DE ROUE	Unit	C	D3018C - D-LM-008-036/SF-000
2151	2540123873146	BOÎTIER DE COMMANDE	Unit	C	D3013C - LEVEL B, D3020C or D3019C
2152	2540123928662	BLINDAGE RAPPORTE PROTECTION ARMES LEGERES/MUNITIONS A FRAGMENTATION	Unit	C	D3013C - LEVEL B, D3020C or D3019C
2153	2540123928665	ATTELAGE A CROCHET TIMON	Unit	C	D3013C - LEVEL B, D3020C or D3019C
2154	2540124007905	BLINDAGE RAPPORTE PROTECTION ARMES LEGERES/MUNITIONS A FRAGMENTATION	Unit	Q	D3013C - LEVEL B, D3020C or D3019C
2155	2540124007913	BLINDAGE RAPPORTE PROTECTION ARMES LEGERES/MUNITIONS A FRAGMENTATION	Unit	Q	D3013C - LEVEL B, D3020C or D3019C
2156	2540124007914	BLINDAGE RAPPORTE PROTECTION ARMES LEGERES/MUNITIONS A FRAGMENTATION	Unit	Q	D3013C - LEVEL B, D3020C or D3019C
2157	2540124007915	BLINDAGE RAPPORTE PROTECTION ARMES LEGERES/MUNITIONS A FRAGMENTATION	Unit	Q	D3013C - LEVEL B, D3020C or D3019C
2158	2540124007917	BLINDAGE RAPPORTE PROTECTION ARMES LEGERES/MUNITIONS A FRAGMENTATION	Unit	Q	D3013C - LEVEL B, D3020C or D3019C
2159	2540124007918	BLINDAGE RAPPORTE PROTECTION ARMES LEGERES/MUNITIONS A FRAGMENTATION	Unit	Q	D3013C - LEVEL B, D3020C or D3019C
2160	2540124007919	BLINDAGE RAPPORTE PROTECTION ARMES LEGERES/MUNITIONS A FRAGMENTATION	Unit	Q	D3013C - LEVEL B, D3020C or D3019C
2161	2540124009973	BLINDAGE RAPPORTE PROTECTION ARMES LEGERES/MUNITIONS A FRAGMENTATION	Unit	Q	D3013C - LEVEL B, D3020C or D3019C
2162	2540124009974	BLINDAGE RAPPORTE PROTECTION ARMES LEGERES/MUNITIONS A FRAGMENTATION	Unit	Q	D3013C - LEVEL B, D3020C or D3019C
2163	2540124009975	BLINDAGE RAPPORTE PROTECTION ARMES LEGERES/MUNITIONS A FRAGMENTATION	Unit	Q	D3013C - LEVEL B, D3020C or D3019C
2164	2540124009976	BLINDAGE RAPPORTE PROTECTION ARMES LEGERES/MUNITIONS A FRAGMENTATION	Unit	Q	D3013C - LEVEL B, D3020C or D3019C
2165	2540124009977	BLINDAGE RAPPORTE PROTECTION ARMES LEGERES/MUNITIONS A FRAGMENTATION	Unit	Q	D3013C - LEVEL B, D3020C or D3019C
2166	2540124009978	BLINDAGE RAPPORTE PROTECTION ARMES LEGERES/MUNITIONS A FRAGMENTATION	Unit	Q	D3013C - LEVEL B, D3020C or D3019C
2167	2540124009979	BLINDAGE RAPPORTE PROTECTION ARMES LEGERES/MUNITIONS A FRAGMENTATION	Unit	Q	D3013C - LEVEL B, D3020C or D3019C
2168	2540124009980	BLINDAGE RAPPORTE PROTECTION ARMES LEGERES/MUNITIONS A FRAGMENTATION	Unit	Q	D3013C - LEVEL B, D3020C or D3019C

2169	2540124010105	BLINDAGE RAPPORTE PROTECTION ARMES LEGERES/MUNITIONS A FRAGMENTATION	Unit	Q	D3013C - LEVEL B, D3020C or D3019C
2170	2540124010108	BLINDAGE RAPPORTE PROTECTION ARMES LEGERES/MUNITIONS A FRAGMENTATION	Unit	Q	D3013C - LEVEL B, D3020C or D3019C
2171	2540124010109	BLINDAGE RAPPORTE PROTECTION ARMES LEGERES/MUNITIONS A FRAGMENTATION	Unit	Q	D3013C - LEVEL B, D3020C or D3019C
2172	2540124010114	BLINDAGE RAPPORTE PROTECTION ARMES LEGERES/MUNITIONS A FRAGMENTATION	Unit	Q	D3013C - LEVEL B, D3020C or D3019C
2173	2540124010278	BLINDAGE RAPPORTE PROTECTION ARMES LEGERES/MUNITIONS A FRAGMENTATION	Unit	Q	D3013C - LEVEL B, D3020C or D3019C
2174	2540124010405	BLINDAGE RAPPORTE PROTECTION ARMES LEGERES/MUNITIONS A FRAGMENTATION	Unit	Q	D3013C - LEVEL B, D3020C or D3019C
2175	2590121921216	COL DE REMPLISSAGE COMPOSANTS DE VEHICULE	Unit	C	D3013C - LEVEL B, D3020C or D3019C
2176	2590123281287	REFROIDISSEUR HYDRAULIQUE	Unit	Q	D3013C - LEVEL B, D3020C or D3019C
2177	2590123873144	TREUIL A TAMBOUR VEHICULE	Unit	C	D3013C - LEVEL B, D3020C or D3019C
2178	2590123928563	COUVERCLE	Unit	C	D3013C - LEVEL B, D3020C or D3019C
2179	2590123928572	TREUIL A TAMBOUR VEHICULE	Unit	C	D3013C - LEVEL B, D3020C or D3019C
2180	2590123928585	TAMBOUR TREUIL	Unit	C	D3013C - LEVEL B, D3020C or D3019C
2181	2590123928588	LAME BOUTEUR	Unit	C	D3013C - LEVEL B, D3020C or D3019C
2182	2590123988043	SYSTEME DE BLOCAGE LAME VEHICULE	Unit	C	D3013C - LEVEL B, D3020C or D3019C
2183	3010123293147	RÉDUCTEUR A ENGRENAGES	Unit	C	D3013C - LEVEL B, D3020C or D3019C
2184	3010123925507	DISPOSITIF DE SECURITE SURCHARGE DE COUPLE	Unit	C	D3013C - LEVEL B, D3020C or D3019C
2185	3010123933704	TRANSMISSION MECANIQUE	Unit	C	D3013C - LEVEL B, D3020C or D3019C
2186	3040121431026	VERIN MOUVEMENT LINEAIRE	Unit	C	D3018C - D-LM-008-036/SF-000
2187	3040123192973	SUPPORT ARBRE TOURNANT	Unit	C	D3018C - D-LM-008-036/SF-000
2188	3040123215627	ARBRE A ROUE D'ENGRENAGE CYLINDRIQUE A DENTURE DROITE	Unit	C	D3018C - D-LM-008-036/SF-000
2189	3040123657839	VERIN MOUVEMENT LINEAIRE	Unit	C	D3018C - D-LM-008-036/SF-000
2190	3040123670645	CYLINDRE VERIN DE COMMANDE LINEAIRE	Unit	C	D3013C - LEVEL B, D3020C or D3019C
2191	3040123671996	VERIN MOUVEMENT LINEAIRE	Unit	C	D3013C - LEVEL B, D3020C or D3019C
2192	3040123922112	ACCUMULATEUR HYDRAULIQUE	Unit	C	D3013C - LEVEL B, D3020C or D3019C
2193	3040123944925	SUPPORT VERIN	Unit	C	D3013C - LEVEL B, D3020C or D3019C
2194	34311233317150	CONTRÔLEUR LUMIÈRE	Unit	C	D3013C - LEVEL B, D3020C or D3019C
2195	3815123946461	GUIDE-CÂBLE A POULIE	Unit	C	D3018C - D-LM-008-036/SF-000
2196	3940123691026	CROCHET EQUIPE	Unit	C	D3013C - LEVEL B, D3020C or D3019C
2197	3940123928663	MOUFLE LEVAGE	Unit	C	D3018C - D-LM-008-036/SF-000
2198	3950123101279	PALAN A CHAÎNE	Unit	C	D3018C - D-LM-008-036/SF-000
2199	3950123924675	TREUIL A TAMBOUR A MOTEUR	Unit	C	D3013C - LEVEL B, D3020C or D3019C
2200	3950123928659	TREUIL A TAMBOUR A MOTEUR	Unit	C	D3013C - LEVEL B, D3020C or D3019C
2201	4020123584900	CORDE FIBRE EQUIPÉE	Unit	C	D3018C - D-LM-008-036/SF-000

2202	4210124028574	EXTINCTEUR	Unit	C	D3018C - D-LM-008-036/SF-000 - HAZMAT
2203	4210124043934	EXTINCTEUR	Unit	C	D3018C - D-LM-008-036/SF-000 - HAZMAT
2204	4320123128353	MOTEUR HYDRAULIQUE	Unit	C	D3013C - LEVEL B, D3020C or D3019C
2205	4320123558573	POMPE VERIN HYDRAULIQUE A MAIN	Unit	C	D3013C - LEVEL B, D3020C or D3019C
2206	4320123777385	POMPE A PISTONS AXIAUX	Unit	C	D3013C - LEVEL B, D3020C or D3019C
2207	4320123931392	GROUPE MOTOPOMPE HYDRAULIQUE	Unit	C	D3013C - LEVEL B, D3020C or D3019C
2208	4320123945122	GROUPE MOTOPOMPE HYDRAULIQUE	Unit	C	D3013C - LEVEL B, D3020C or D3019C
2209	4320123949309	POMPE HYDRAULIQUE	Unit	C	D3013C - LEVEL B, D3020C or D3019C
2210	4720123873332	TUYAUTERIE NON MÉTALLIQUE FLEXIBLE	Unit	C	D3016C - D-LM-008-030/SF-001
2211	4810123210612	VALVE DE DÉBIT	Unit	C	D3013C - LEVEL B, D3020C or D3019C
2212	4810123293758	ROBINET/DISTRIBUTEUR LINEAIRE MULTIVOIES	Unit	C	D3013C - LEVEL B, D3020C or D3019C
2213	4810123922134	VANNES/SOUPAPES/CLAPETS/ROBINETS/ DISTRIBUTEURS ASSEMBLES COLLECTEUR	Unit	C	D3013C - LEVEL B, D3020C or D3019C
2214	4810123931546	VANNES/SOUPAPES/CLAPETS/ROBINETS/ DISTRIBUTEURS ASSEMBLES COLLECTEUR	Unit	C	D3013C - LEVEL B, D3020C or D3019C
2215	4810123931548	VANNES/SOUPAPES/CLAPETS/ROBINETS/ DISTRIBUTEURS ASSEMBLES COLLECTEUR	Unit	C	D3013C - LEVEL B, D3020C or D3019C
2216	4820123196096	ROBINET A TOURNANT CONIQUE/ CYLINDRIQUE	Unit	C	D3018C - D-LM-008-036/SF-000
2217	4820123200851	VALVE ASSEMBLY YOU	Unit	C	D3013C - LEVEL B, D3020C or D3019C
2218	4820123287900	VANNES/SOUPAPES/CLAPETS/ROBINETS/ DISTRIBUTEURS ASSEMBLES	Unit	C	D3013C - LEVEL B, D3020C or D3019C
2219	4820123292943	VANNE RÉGLAGE DE DEBIT	Unit	C	D3018C - D-LM-008-036/SF-000
2220	4820123931550	VANNES/SOUPAPES/CLAPETS/ROBINETS/ DISTRIBUTEURS ASSEMBLES COLLECTEUR	Unit	C	D3013C - LEVEL B, D3020C or D3019C
2221	4910123418098	CHEVALET	Unit	C	D3013C - LEVEL B, D3020C or D3019C
2222	4910123699723	SUPPORT MAINTENANCE VÉHICULE	Unit	C	D3013C - LEVEL B, D3020C or D3019C
2223	4910123945004	CONTRÔLEUR COMPOSANTS DE SYSTEMES HYDRAULIQUES	Unit	C	D3013C - LEVEL B, D3020C or D3019C
2224	4910123945008	VÉHICULE DE LEVAGE	Unit	C	D3013C - LEVEL B, D3020C or D3019C
2225	4910123945757	CONTRÔLEUR COMPOSANTS DE SYSTEMES HYDRAULIQUES	Unit	C	D3013C - LEVEL B, D3020C or D3019C
2226	4940123521481	ADAPTATEUR ESSAI ÉLECTRIQUE	Unit	C	D3018C - D-LM-008-036/SF-000
2227	4940123945759	UNITÉ DE REMPLISSAGE ET TEST POUR AZOTE	Unit	C	D3013C - LEVEL B, D3020C or D3019C
2228	5120123402647	VERIN HYDRAULIQUE A MAIN	Unit	C	D3013C - LEVEL B, D3020C or D3019C
2229	5130124006566	CLÉ A CHOC ÉLECTRIQUE	SE	C	D3013C - LEVEL B, D3020C or D3019C
2230	5895123313135	APPAREIL DE COMMANDE/REGULATION/ VISUALISATION SOUS ENSEMBLE	Unit	Q	D3013C - LEVEL B, D3020C or D3019C
2231	5895123323378	CALCULATEUR/ORDINATEUR SOUS-ASSEMBLAGE	Unit	C	D3013C - LEVEL B, D3020C or D3019C
2232	5895123670338	DECODEUR SIGNAUX DE COMMANDE	Unit	C	D3013C - LEVEL B, D3020C or D3019C
2233	5895123670339	MANETTE ENTREE DE DONNEES	Unit	C	D3013C - LEVEL B, D3020C or D3019C
2234	5895123921439	APPAREIL DE COMMANDE/REGULATION/ VISUALISATION	Unit	C	D3013C - LEVEL B, D3020C or D3019C
2235	5895123924807	COMMANDE A DISTANCE	Unit	C	D3013C - LEVEL B, D3020C or D3019C

2236	5895123964344	COMMANDE A DISTANCE	Unit	C	D3013C - LEVEL B, D3020C or D3019C
2237	5915123919964	FILTRES ÉLECTRIQUES ASSEMBLES	Unit	C	D3013C - LEVEL B, D3020C or D3019C
2238	5925123218639	DISJONCTEUR	Unit	C	D3018C - D-LM-008-036/SF-000
2239	5930123396468	CONTACTEUR DE PROXIMITÉ	Unit	C	D3018C - D-LM-008-036/SF-000
2240	5930123924134	BOÎTE DE COMMUTATION	Unit	C	D3018C - D-LM-008-036/SF-000
2241	5935123600577	CONNECTEUR FACTICE/SHUNT FICHE	Unit	C	D3018C - D-LM-008-036/SF-000
2242	5950123325814	BOBINE DE REACTANCE	Unit	C	D3013C - LEVEL B, D3020C or D3019C
2243	5998123576535	CARTE IMPRIMÉE EQUIPÉE	Unit	C	D3016C - D-LM-008-035/SF-001
2244	5998123670640	CARTE IMPRIMÉE EQUIPÉE	Unit	C	D3016C - D-LM-008-035/SF-001
2245	5998123670641	CARTE IMPRIMÉE EQUIPÉE	Unit	C	D3016C - D-LM-008-035/SF-001
2246	5998123670642	CARTE IMPRIMÉE EQUIPÉE	Unit	C	D3016C - D-LM-008-035/SF-001
2247	5998123670643	CARTE IMPRIMÉE EQUIPÉE	Unit	C	D3016C - D-LM-008-035/SF-001
2248	5998123727431	CARTE IMPRIMÉE EQUIPÉE	Unit	C	D3016C - D-LM-008-035/SF-001
2249	5998123920204	CARTE IMPRIMÉE EQUIPÉE	Unit	C	D3016C - D-LM-008-035/SF-001
2250	5998123920206	CARTE IMPRIMÉE EQUIPÉE	Unit	C	D3016C - D-LM-008-035/SF-001
2251	5998123920207	CARTE IMPRIMÉE EQUIPÉE	Unit	C	D3016C - D-LM-008-035/SF-001
2252	5998123924312	CARTE IMPRIMÉE EQUIPÉE	Unit	C	D3016C - D-LM-008-035/SF-001
2253	6105121515070	ROTOR A COLLECTEUR MOTEUR ÉLECTRIQUE	Unit	C	D3018C - D-LM-008-036/SF-000
2254	6110123214485	BOÎTE DE DISTRIBUTION	Unit	C	D3013C - LEVEL B, D3020C or D3019C
2255	6110123313713	APPAREIL DE COMMANDE/REGULATION/ VISUALISATION SOUS-ASSEMBLAGE	Unit	C	D3018C - D-LM-008-036/SF-000
2256	6110123327010	RÉGULATEUR DE TENSION,	Unit	C	D3013C - LEVEL B, D3020C or D3019C
2257	6110123920211	BOÎTE DE DISTRIBUTION	Unit	C	D3013C - LEVEL B, D3020C or D3019C
2258	6110123935121	COMMANDE COMMUTATION A DISTANCE	Unit	C	D3013C - LEVEL B, D3020C or D3019C
2259	6110123935805	BOÎTE DE DISTRIBUTION	Unit	C	D3013C - LEVEL B, D3020C or D3019C
2260	6110123961990	BOÎTE DE DISTRIBUTION	Unit	C	D3013C - LEVEL B, D3020C or D3019C
2261	6130123326593	CONVERTISSEUR TENSION STATIQUE	Unit	C	D3016C - D-LM-008-035/SF-001
2262	6130123336766	CONVERTISSEUR TENSION STATIQUE	Unit	C	D3016C - D-LM-008-035/SF-001
2263	6130171066949	ALIMENTATION	Unit	C	D3016C - D-LM-008-035/SF-001
2264	6150121489705	CONDUCTEUR ELECTRIQUE	Unit	C	D3018C - D-LM-008-036/SF-000
2265	6150123990635	CÂBLE ÉLECTRIQUE EQUIPE USAGE SPÉCIAL A DÉRIVATION	Unit	C	D3018C - D-LM-008-036/SF-000
2266	6150123990636	CÂBLE ÉLECTRIQUE EQUIPE USAGE SPÉCIAL	Unit	C	D3018C - D-LM-008-036/SF-000
2267	6150124000187	CÂBLE ÉLECTRIQUE EQUIPE USAGE SPÉCIAL A DÉRIVATION	Unit	C	D3018C - D-LM-008-036/SF-000
2268	6150200073545	CÂBLE ÉLECTRIQUE EQUIPE USAGE SPÉCIAL	Unit	C	D3018C - D-LM-008-036/SF-000
2269	6220121595158	BOÎTIER LAMPE	Unit	C	D3018C - D-LM-008-036/SF-000
2270	6220123265216	FEUX ARRIERES COMBINES VÉHICULE JEU	Unit	C	D3018C - D-LM-008-036/SF-000
2271	6220123265217	FEUX ARRIERES COMBINES VÉHICULE JEU	Unit	C	D3018C - D-LM-008-036/SF-000
2272	6625015787564	INDICATEUR A ECHELLE SPECIALE	Unit	C	D3013C - LEVEL B, D3020C or D3019C

2273	6650123942300	EPISCOPE/PERISCOPE SOUS-ASSEMBLAGE	Unit	C	D3013C - LEVEL B, D3020C or D3019C
2274	6650124026555	PERISCOPE VÉHICULE BLINDE	Unit	C	D3013C - LEVEL B, D3020C or D3019C
2275	6695123920436	SCRUTATEUR DE MESURE SURVEILLANCE ET CONTRÔLE	Unit	C	D3013C - LEVEL B, D3020C or D3019C
2276	6710123866498	CAMÉRA,MOTION PICTURE	Unit	C	D3013C - LEVEL B, D3020C or D3019C
2277	7021123920149	CALCULATEUR NUMERIQUE	Unit	C	D3013C - LEVEL B, D3020C or D3019C
2278	7025123962839	TERMINAL TRAITEMENT DE L'INFORMATION	Unit	C	D3013C - LEVEL B, D3020C or D3019C
2279	7050123530234	CALCULATEUR/ORDINATEUR SOUS-ASSEMBLAGE	Unit	C	D3013C - LEVEL B, D3020C or D3019C
2280	8145123944451	CONTENEUR DE TRANSPORT/STOCKAGE EQUIPEMENTS DIVERS	Unit	C	D3018C - D-LM-008-036/SF-000
2281	8145123944456	CONTENEUR DE TRANSPORT/STOCKAGE EQUIPEMENTS DIVERS	Unit	C	D3018C - D-LM-008-036/SF-000
2282	8145123944459	CONTENEUR DE TRANSPORT/STOCKAGE EQUIPEMENTS DIVERS	Unit	C	D3018C - D-LM-008-036/SF-000
2283	8145123944467	CONTENEUR DE TRANSPORT/STOCKAGE EQUIPEMENTS DIVERS	Unit	C	D3018C - D-LM-008-036/SF-000
2284	8145123944502	CONTENEUR DE TRANSPORT/STOCKAGE EQUIPEMENTS DIVERS	Unit	C	D3018C - D-LM-008-036/SF-000
2285	8145123944504	CONTENEUR DE TRANSPORT/STOCKAGE EQUIPEMENTS DIVERS	Unit	C	D3018C - D-LM-008-036/SF-000
2286	8145123951651	CONTENEUR DE TRANSPORT/STOCKAGE EQUIPEMENTS DIVERS	Unit	C	D3018C - D-LM-008-036/SF-000
2287	8145123951652	CONTENEUR DE TRANSPORT/STOCKAGE EQUIPEMENTS DIVERS	Unit	C	D3018C - D-LM-008-036/SF-000
2288	8145123969652	CONTENEUR DE TRANSPORT/STOCKAGE EQUIPEMENTS DIVERS	Unit	C	D3018C - D-LM-008-036/SF-000
2289	8145124002346	CONTENEUR DE TRANSPORT/STOCKAGE EQUIPEMENT ELECTRONIQUE	Unit	C	D3018C - D-LM-008-036/SF-000
2290	4730123557348	RACCORD DE TUBE A ESSAI	Unit	C	D3016C - D-LM-008-030/SF-001
2291	4820123713052	CLAPET A BILLE	Unit	C	D3018C - D-LM-008-036/SF-000
2292	4330123390272	TÊTE FILTRE A FLUIDE	Unit	C	D3018C - D-LM-008-036/SF-000
2293	6680121591503	LAMPE TEMOIN, LIQUIDE	Unit	C	D3018C - D-LM-008-036/SF-000
2294	4730123249112	BOUCHON	Unit	C	D3016C - D-LM-008-030/SF-001
2295	4820123666347	SOUPAPE, PAPILLON	Unit	C	D3018C - D-LM-008-036/SF-000
2296	4820123294786	CLAPET ANTIRETOUR	Unit	C	D3018C - D-LM-008-036/SF-000
2297	4730123809591	ADAPTATEUR DROIT TUBE VERS BOSSAGE	Unit	C	D3016C - D-LM-008-030/SF-001
2298	4820123648533	CLAPET ANTIRETOUR	Unit	C	D3018C - D-LM-008-036/SF-000
2299	4820123766504	CLAPET ANTIRETOUR	Unit	C	D3018C - D-LM-008-036/SF-000
2300	4730123893446	ADAPTATEUR DROIT TUBE VERS BOSSAGE	Unit	C	D3016C - D-LM-008-030/SF-001
2301	4730124061379	GRAISSEUR	Unit	C	D3016C - D-LM-008-030/SF-001
2302	4730145576188	ADAPTATEUR DROIT TUBE VERS BOSSAGE	Unit	C	D3016C - D-LM-008-030/SF-001
2303	2940123252051	ÉLEMENT FILTRANT FLUIDE	Unit	C	D3018C - D-LM-008-036/SF-000
2304	2940123518787	FILTRE	Unit	C	D3018C - D-LM-008-036/SF-000
2305	4710123289098	TUBE MÉTALLIQUE	Unit	C	D3018C - D-LM-008-036/SF-000
2306	2590121948620	BRIDE D'ACCOUPLEMENT	Unit	C	D3018C - D-LM-008-036/SF-000
2307	4810123214731	VANNE ELECTROMAGNETIQUE	Unit	C	D3018C - D-LM-008-036/SF-000
2308	4810124021916	ENSEMBLE CLAPET	Unit	C	D3018C - D-LM-008-036/SF-000
2309	4720123771023	TUYAUTERIE NON-MÉTALLIQUE FLEXIBLE	Unit	C	D3016C - D-LM-008-030/SF-001
2310	4710123770813	TUBE ET RACCORDS,MÉTALLIQUE	Unit	C	D3018C - D-LM-008-036/SF-000

2311	4730015560895	ADAPTATEUR DROIT TUYAU VERS TUBE	Unit	C	D3016C - D-LM-008-030/SF-001
2312	4820123762966	CLAPET A BILLE	Unit	C	D3018C - D-LM-008-036/SF-000
2313	4710123215645	TUBE EQUIPE,METALLIQUE	Unit	C	D3018C - D-LM-008-036/SF-000
2314	4710123215646	TUBE EQUIPE,METALLIQUE	Unit	C	D3018C - D-LM-008-036/SF-000
2315	4710123215648	TUBE EQUIPE,METALLIQUE	Unit	C	D3018C - D-LM-008-036/SF-000
2316	4710123215647	TUBE EQUIPE,METALLIQUE	Unit	C	D3018C - D-LM-008-036/SF-000
2317	4710123215649	TUBE EQUIPE,METALLIQUE	Unit	C	D3018C - D-LM-008-036/SF-000
2318	4710123215650	TUBE EQUIPE,METALLIQUE	Unit	C	D3018C - D-LM-008-036/SF-000
2319	4710123215651	TUBE EQUIPE,METALLIQUE	Unit	C	D3018C - D-LM-008-036/SF-000
2320	4710123215652	TUBE EQUIPE,METALLIQUE	Unit	C	D3018C - D-LM-008-036/SF-000
2321	4710123215653	TUBE EQUIPE,METALLIQUE	Unit	C	D3018C - D-LM-008-036/SF-000
2322	4710123215654	TUBE EQUIPE,METALLIQUE	Unit	C	D3018C - D-LM-008-036/SF-000
2323	4710124021914	TUBE EQUIPE,METALLIQUE	Unit	C	D3018C - D-LM-008-036/SF-000
2324	4710124021830	TUBE EQUIPE,METALLIQUE	Unit	C	D3018C - D-LM-008-036/SF-000
2325	4710123215657	TUBE EQUIPE,METALLIQUE	Unit	C	D3018C - D-LM-008-036/SF-000
2326	4710123215658	TUBE EQUIPE,METALLIQUE	Unit	C	D3018C - D-LM-008-036/SF-000
2327	4710123289101	TUBE EQUIPE,METALLIQUE	Unit	C	D3018C - D-LM-008-036/SF-000
2328	4710123289102	TUBE EQUIPE,METALLIQUE	Unit	C	D3018C - D-LM-008-036/SF-000
2329	4720123873089	TUYAUTERIE NON-METALLIQUE FLEXIBLE	Unit	C	D3016C - D-LM-008-030/SF-001
2330	4720123873467	TUYAUTERIE NON-METALLIQUE FLEXIBLE	Unit	C	D3016C - D-LM-008-030/SF-001
2331	4710124021913	TUBE EQUIPE,METALLIQUE	Unit	C	D3018C - D-LM-008-036/SF-000
2332	4710124021915	TUBE EQUIPE,METALLIQUE	Unit	C	D3018C - D-LM-008-036/SF-000
2333	4710123215668	TUBE EQUIPE,METALLIQUE	Unit	C	D3018C - D-LM-008-036/SF-000
2334	4710123215669	TUBE EQUIPE,METALLIQUE	Unit	C	D3018C - D-LM-008-036/SF-000
2335	4710123215671	TUBE EQUIPE,METALLIQUE	Unit	C	D3018C - D-LM-008-036/SF-000
2336	4710123215672	TUBE EQUIPE,METALLIQUE	Unit	C	D3018C - D-LM-008-036/SF-000
2337	4710123215673	TUBE EQUIPE,METALLIQUE	Unit	C	D3018C - D-LM-008-036/SF-000
2338	5330123552149	EMBALLAGE	Unit	C	D3016C - D-LM-008-026/SF-001
2339	5330123552147	EMBALLAGE	Unit	C	D3016C - D-LM-008-026/SF-001
2340	5330123497517	EMBALLAGE	Unit	C	D3016C - D-LM-008-026/SF-001
2341	5330123552150	EMBALLAGE	Unit	C	D3016C - D-LM-008-026/SF-001
2342	4720123280570	TUYAUTERIE NON-METALLIQUE FLEXIBLE	Unit	C	D3016C - D-LM-008-030/SF-001
2343	4720123872760	TUYAUTERIE NON-METALLIQUE FLEXIBLE	Unit	C	D3016C - D-LM-008-030/SF-001
2344	4730123869255	REDUCTEUR POUR 'PIPE'	Unit	C	D3016C - D-LM-008-030/SF-001
2345	4720123280582	TUYAUTERIE NON-METALLIQUE FLEXIBLE	Unit	C	D3016C - D-LM-008-030/SF-001
2346	4720123872845	TUYAUTERIE NON-METALLIQUE FLEXIBLE	Unit	C	D3016C - D-LM-008-030/SF-001
2347	4720123280586	TUYAUTERIE NON-METALLIQUE FLEXIBLE	Unit	C	D3016C - D-LM-008-030/SF-001
2348	4720123873347	TUYAUTERIE NON-METALLIQUE FLEXIBLE	Unit	C	D3016C - D-LM-008-030/SF-001

2349	4720123873184	TUYAUTERIE NON-MÉTALLIQUE FLEXIBLE	Unit	C	D3016C - D-LM-008-030/SF-001
2350	4720123873211	TUYAUTERIE NON-MÉTALLIQUE FLEXIBLE	Unit	C	D3016C - D-LM-008-030/SF-001
2351	4720123873201	TUYAUTERIE NON-MÉTALLIQUE FLEXIBLE	Unit	C	D3016C - D-LM-008-030/SF-001
2352	4720123873252	TUYAUTERIE NON-MÉTALLIQUE FLEXIBLE	Unit	C	D3016C - D-LM-008-030/SF-001
2353	4720123280603	TUYAUTERIE NON-MÉTALLIQUE FLEXIBLE	Unit	C	D3016C - D-LM-008-030/SF-001
2354	4720123280605	TUYAUTERIE NON-MÉTALLIQUE FLEXIBLE	Unit	C	D3016C - D-LM-008-030/SF-001
2355	4720123280606	TUYAUTERIE NON-MÉTALLIQUE FLEXIBLE	Unit	C	D3016C - D-LM-008-030/SF-001
2356	4720123280607	TUYAUTERIE NON-MÉTALLIQUE FLEXIBLE	Unit	C	D3016C - D-LM-008-030/SF-001
2357	4720123873163	TUYAUTERIE NON-MÉTALLIQUE FLEXIBLE	Unit	C	D3016C - D-LM-008-030/SF-001
2358	4720123770839	TUYAUTERIE NON-MÉTALLIQUE FLEXIBLE	Unit	C	D3016C - D-LM-008-030/SF-001
2359	4720123280615	TUYAUTERIE NON-MÉTALLIQUE FLEXIBLE	Unit	C	D3016C - D-LM-008-030/SF-001
2360	4720123280616	TUYAUTERIE NON-MÉTALLIQUE FLEXIBLE	Unit	C	D3016C - D-LM-008-030/SF-001
2361	4730145495943	COUDE POUR TUBE	Unit	C	D3016C - D-LM-008-030/SF-001
2362	4720123872754	TUYAUTERIE NON-MÉTALLIQUE FLEXIBLE	Unit	C	D3016C - D-LM-008-030/SF-001
2363	4720123872729	TUYAUTERIE NON-MÉTALLIQUE FLEXIBLE	Unit	C	D3016C - D-LM-008-030/SF-001
2364	4720123872773	TUYAUTERIE NON-MÉTALLIQUE FLEXIBLE	Unit	C	D3016C - D-LM-008-030/SF-001
2365	4720123318460	TUYAUTERIE NON-MÉTALLIQUE FLEXIBLE	Unit	C	D3016C - D-LM-008-030/SF-001
2366	4720123872749	TUYAUTERIE NON-MÉTALLIQUE FLEXIBLE	Unit	C	D3016C - D-LM-008-030/SF-001
2367	4720123872847	TUYAUTERIE NON-MÉTALLIQUE FLEXIBLE	Unit	C	D3016C - D-LM-008-030/SF-001
2368	4720123280628	TUYAUTERIE NON-MÉTALLIQUE FLEXIBLE	Unit	C	D3016C - D-LM-008-030/SF-001
2369	4720123280631	TUYAUTERIE NON-MÉTALLIQUE FLEXIBLE	Unit	C	D3016C - D-LM-008-030/SF-001
2370	4720123280632	TUYAUTERIE NON-MÉTALLIQUE FLEXIBLE	Unit	C	D3016C - D-LM-008-030/SF-001
2371	4720123280633	TUYAUTERIE NON-MÉTALLIQUE FLEXIBLE	Unit	C	D3016C - D-LM-008-030/SF-001
2372	4720123280634	TUYAUTERIE NON-MÉTALLIQUE FLEXIBLE	Unit	C	D3016C - D-LM-008-030/SF-001
2373	4720123280635	TUYAUTERIE NON-MÉTALLIQUE FLEXIBLE	Unit	C	D3016C - D-LM-008-030/SF-001
2374	4720123280636	TUYAUTERIE NON-MÉTALLIQUE FLEXIBLE	Unit	C	D3016C - D-LM-008-030/SF-001
2375	4720123280637	TUYAUTERIE NON-MÉTALLIQUE FLEXIBLE	Unit	C	D3016C - D-LM-008-030/SF-001
2376	4720123280638	TUYAUTERIE NON-MÉTALLIQUE FLEXIBLE	Unit	C	D3016C - D-LM-008-030/SF-001
2377	4720123280639	TUYAUTERIE NON-MÉTALLIQUE FLEXIBLE	Unit	C	D3016C - D-LM-008-030/SF-001
2378	4720123280640	TUYAUTERIE NON-MÉTALLIQUE FLEXIBLE	Unit	C	D3016C - D-LM-008-030/SF-001
2379	4720123873101	TUYAUTERIE NON-MÉTALLIQUE FLEXIBLE	Unit	C	D3016C - D-LM-008-030/SF-001
2380	4720123873108	TUYAUTERIE NON-MÉTALLIQUE FLEXIBLE	Unit	C	D3016C - D-LM-008-030/SF-001
2381	4720123873117	TUYAUTERIE NON-MÉTALLIQUE FLEXIBLE	Unit	C	D3016C - D-LM-008-030/SF-001
2382	4720123873124	TUYAUTERIE NON-MÉTALLIQUE FLEXIBLE	Unit	C	D3016C - D-LM-008-030/SF-001
2383	4720123280647	TUYAUTERIE NON-MÉTALLIQUE FLEXIBLE	Unit	C	D3016C - D-LM-008-030/SF-001
2384	4720123280648	TUYAUTERIE NON-MÉTALLIQUE FLEXIBLE	Unit	C	D3016C - D-LM-008-030/SF-001
2385	4720123280649	TUYAUTERIE NON-MÉTALLIQUE FLEXIBLE	Unit	C	D3016C - D-LM-008-030/SF-001
2386	4720123280650	TUYAUTERIE NON-MÉTALLIQUE FLEXIBLE	Unit	C	D3016C - D-LM-008-030/SF-001

2387	4720123873135	TUYAUTERIE NON-MÉTALLIQUE FLEXIBLE	Unit	C	D3016C - D-LM-008-030/SF-001
2388	4720123873153	TUYAUTERIE NON-MÉTALLIQUE FLEXIBLE	Unit	C	D3016C - D-LM-008-030/SF-001
2389	4720123280653	TUYAUTERIE NON-MÉTALLIQUE FLEXIBLE	Unit	C	D3016C - D-LM-008-030/SF-001
2390	4720123280654	TUYAUTERIE NON-MÉTALLIQUE FLEXIBLE	Unit	C	D3016C - D-LM-008-030/SF-001
2391	4720123318463	TUYAUTERIE NON-MÉTALLIQUE FLEXIBLE	Unit	C	D3016C - D-LM-008-030/SF-001
2392	4720123318464	TUYAUTERIE NON-MÉTALLIQUE FLEXIBLE	Unit	C	D3016C - D-LM-008-030/SF-001
2393	4720123318465	TUYAUTERIE NON-MÉTALLIQUE FLEXIBLE	Unit	C	D3016C - D-LM-008-030/SF-001
2394	4720123318466	TUYAUTERIE NON-MÉTALLIQUE FLEXIBLE	Unit	C	D3016C - D-LM-008-030/SF-001
2395	4720123770805	TUYAUTERIE NON-MÉTALLIQUE FLEXIBLE	Unit	C	D3016C - D-LM-008-030/SF-001
2396	4720123771045	TUYAUTERIE NON-MÉTALLIQUE FLEXIBLE	Unit	C	D3016C - D-LM-008-030/SF-001
2397	4720123770960	TUYAUTERIE NON-MÉTALLIQUE FLEXIBLE	Unit	C	D3016C - D-LM-008-030/SF-001
2398	2590123770626	COUVERT, COMPOSANTE VEHICULAIRE	Unit	C	D3016C - D-LM-008-030/SF-001
2399	4730123320297	RACCORD DE TUBE A ESSAI	Unit	C	D3016C - D-LM-008-030/SF-001
2400	4720123290140	TUYAUTERIE NON-MÉTALLIQUE FLEXIBLE	Unit	C	D3016C - D-LM-008-030/SF-001
2401	4720123319677	TUYAUTERIE NON-MÉTALLIQUE FLEXIBLE	Unit	C	D3016C - D-LM-008-030/SF-001
2402	4720123290141	TUYAUTERIE NON-MÉTALLIQUE FLEXIBLE	Unit	C	D3016C - D-LM-008-030/SF-001
2403	4720123319679	TUYAUTERIE NON-MÉTALLIQUE FLEXIBLE	Unit	C	D3016C - D-LM-008-030/SF-001
2404	4720123290142	TUYAUTERIE NON-MÉTALLIQUE FLEXIBLE	Unit	C	D3016C - D-LM-008-030/SF-001
2405	4720123290143	TUYAUTERIE NON-MÉTALLIQUE FLEXIBLE	Unit	C	D3016C - D-LM-008-030/SF-001
2406	4720123290144	TUYAUTERIE NON-MÉTALLIQUE FLEXIBLE	Unit	C	D3016C - D-LM-008-030/SF-001
2407	4720123872866	TUYAUTERIE NON-MÉTALLIQUE FLEXIBLE	Unit	C	D3016C - D-LM-008-030/SF-001
2408	4720123872867	TUYAUTERIE NON-MÉTALLIQUE FLEXIBLE	Unit	C	D3016C - D-LM-008-030/SF-001
2409	4720123872868	TUYAUTERIE NON-MÉTALLIQUE FLEXIBLE	Unit	C	D3016C - D-LM-008-030/SF-001
2410	4720123872877	TUYAUTERIE NON-MÉTALLIQUE FLEXIBLE	Unit	C	D3016C - D-LM-008-030/SF-001
2411	4720123873499	TUYAUTERIE NON-MÉTALLIQUE FLEXIBLE	Unit	C	D3016C - D-LM-008-030/SF-001
2412	4720123873281	TUYAUTERIE NON-MÉTALLIQUE FLEXIBLE	Unit	C	D3016C - D-LM-008-030/SF-001
2413	4730145666483	RÉDUCTEUR POUR 'PIPE'	Unit	C	D3016C - D-LM-008-030/SF-001
2414	6150123866871	CONDUCTEUR ELECTRIQUE	Unit	C	D3018C - D-LM-008-036/SF-000
2415	6150123675092	CONDUCTEUR ELECTRIQUE	Unit	C	D3018C - D-LM-008-036/SF-000
2416	3120015640417	COUSSINET	Unit	C	D3018C - D-LM-008-036/SF-000
2417	2590124059094	DISPOSITIF AMORTISSEUR	Unit	C	D3018C - D-LM-008-036/SF-000
2418	5985124059146	SOCLE,SUPPORT D'ANTENNE	Unit	C	D3018C - D-LM-008-036/SF-000
2419	4010123884319	CÂBLE MÉTALLIQUE EQUIPE	Unit	C	D3018C - D-LM-008-036/SF-000
2420	4710123283486	TUBE ÉQUIPÉ,MÉTALLIQUE	Unit	C	D3018C - D-LM-008-036/SF-000
2421	2590121643640	CLAPET ANTIRETOUR	Unit	C	D3018C - D-LM-008-036/SF-000
2422	4710123208999	TUBE ÉQUIPÉ,MÉTALLIQUE	Unit	C	D3018C - D-LM-008-036/SF-000
2423	4710123209000	TUBE ÉQUIPÉ,MÉTALLIQUE	Unit	C	D3018C - D-LM-008-036/SF-000
2424	4710123209001	TUBE ÉQUIPÉ,MÉTALLIQUE	Unit	C	D3018C - D-LM-008-036/SF-000

2425	4710123209002	TUBE ÉQUIPÉ,MÉTALLIQUE	Unit	C	D3018C - D-LM-008-036/SF-000
2426	4730145495983	RACCORD TUYAU	Unit	C	D3016C - D-LM-008-030/SF-001
2427	4710123209003	TUBE ÉQUIPÉ,MÉTALLIQUE	Unit	C	D3018C - D-LM-008-036/SF-000
2428	4820121228798	VIS DE PURGE CIRCUIT HYDRAULIQUE	Unit	C	D3018C - D-LM-008-036/SF-000
2429	3040123671211	ACTUATEUR MECANIQUE, NON-AERONEF	Unit	C	D3018C - D-LM-008-036/SF-000
2430	2590123289150	ENSEMBLE CLAPET	Unit	C	D3018C - D-LM-008-036/SF-000
2431	4710123283482	TUBE ÉQUIPÉ,MÉTALLIQUE	Unit	C	D3018C - D-LM-008-036/SF-000
2432	4710123283484	TUBE ÉQUIPÉ,MÉTALLIQUE	Unit	C	D3018C - D-LM-008-036/SF-000
2433	4720123643267	TUYAU NON MÉTALLIQUE FLEXIBLE	Unit	C	D3016C - D-LM-008-030/SF-001
2434	4710124050392	TUYAUTERIE MÉTALLIQUE	Unit	C	D3018C - D-LM-008-036/SF-000
2435	4720123649654	TUYAUTERIE NON-MÉTALLIQUE ENSEMBLE	Unit	C	D3016C - D-LM-008-030/SF-001
2436	4710123669134	TUBE MÉTALLIQUE	Unit	C	D3018C - D-LM-008-036/SF-000
2437	4710123669135	TUBE MÉTALLIQUE	Unit	C	D3018C - D-LM-008-036/SF-000
2438	4720123649653	TUYAU NON MÉTALLIQUE FLEXIBLE	Unit	C	D3016C - D-LM-008-030/SF-001
2439	4720123649652	TUYAU NON MÉTALLIQUE FLEXIBLE	Unit	C	D3016C - D-LM-008-030/SF-001
2440	4720123643268	TUYAU NON MÉTALLIQUE FLEXIBLE	Unit	C	D3016C - D-LM-008-030/SF-001
2441	4710123669136	TUBE ÉQUIPÉ,MÉTALLIQUE	Unit	C	D3018C - D-LM-008-036/SF-000
2442	4710123208993	TUBE MÉTALLIQUE	Unit	C	D3018C - D-LM-008-036/SF-000
2443	4710123669137	TUBE ÉQUIPÉ,MÉTALLIQUE	Unit	C	D3018C - D-LM-008-036/SF-000
2444	4710123669138	TUBE ÉQUIPÉ,MÉTALLIQUE	Unit	C	D3018C - D-LM-008-036/SF-000
2445	4820226283159	REGULATEUR THERMOSTATIQUE VANNE	Unit	C	D3018C - D-LM-008-036/SF-000
2446	9330121456356	GAINÉ TUBULAIRE PLASTIQUE SPIRALE	Unit	C	D3018C - D-LM-008-036/SF-000
2447	6685226283157	THERMOSTAT, CONTROLE DE DEBIT	Unit	C	D3018C - D-LM-008-036/SF-000
2448	4130124021482	COUVERCLE	Unit	C	D3018C - D-LM-008-036/SF-000
2449	4130124050425	UNITE DE FILTRATION	Unit	C	D3018C - D-LM-008-036/SF-000
2450	4710123669130	TUBE ÉQUIPÉ,MÉTALLIQUE	Unit	C	D3018C - D-LM-008-036/SF-000
2451	4720123928497	TUYAUTERIE NON-MÉTALLIQUE ENSEMBLE	Unit	C	D3016C - D-LM-008-030/SF-001
2452	4710123669132	TUBE ÉQUIPÉ,MÉTALLIQUE	Unit	C	D3018C - D-LM-008-036/SF-000
2453	4710123669131	TUBE ÉQUIPÉ,MÉTALLIQUE	Unit	C	D3018C - D-LM-008-036/SF-000
2454	5340123771081	SUPPORT POLYVALENT	Unit	C	D3018C - D-LM-008-036/SF-000
2455	4210123668681	DIFFUSEUR EXTINGCTEUR	Unit	C	D3018C - D-LM-008-036/SF-000
2456	4210123668683	DIFFUSEUR EXTINGCTEUR	Unit	C	D3018C - D-LM-008-036/SF-000
2457	6150123216423	CÂBLE ÉLECTRIQUE EQUIPE USAGE SPÉCIAL A DÉRIVATION	Unit	C	D3018C - D-LM-008-036/SF-000
2458	6150123669680	CÂBLE ÉLECTRIQUE EQUIPE USAGE SPÉCIAL A DÉRIVATION	Unit	C	D3018C - D-LM-008-036/SF-000
2459	6150124018814	LIGNE DE RACCORD	Unit	C	D3018C - D-LM-008-036/SF-000
2460	3815123196159	ROULEAU GUIDE-CABLE	Unit	C	D3018C - D-LM-008-036/SF-000
2461	5340123296593	POIGNEE CONTROLE MANUEL	Unit	C	D3018C - D-LM-008-036/SF-000
2462	4710123767429	TUBE ET RACCORDS,MÉTALLIQUE	Unit	C	D3018C - D-LM-008-036/SF-000

2463	4710123767373	TUBE ET RACCORDS,MÉTALLIQUE	Unit	C	D3018C - D-LM-008-036/SF-000
2464	4710123767262	TUBE ET RACCORDS,MÉTALLIQUE	Unit	C	D3018C - D-LM-008-036/SF-000
2465	4710123767250	TUBE ET RACCORDS,MÉTALLIQUE	Unit	C	D3018C - D-LM-008-036/SF-000
2466	4710123767286	TUBE ET RACCORDS,MÉTALLIQUE	Unit	C	D3018C - D-LM-008-036/SF-000
2467	4730123042719	COUDE POUR TUBE	Unit	C	D3016C - D-LM-008-030/SF-001
2468	4730123042721	TE POUR TUBE	Unit	C	D3016C - D-LM-008-030/SF-001
2469	4730123262029	RÉDUCTEUR POUR 'PIPE'	Unit	C	D3016C - D-LM-008-030/SF-001
2470	4710123767369	TUBE ET RACCORDS,MÉTALLIQUE	Unit	C	D3018C - D-LM-008-036/SF-000
2471	4710123767426	TUBE ET RACCORDS,MÉTALLIQUE	Unit	C	D3018C - D-LM-008-036/SF-000
2472	4710123767275	TUBE ET RACCORDS,MÉTALLIQUE	Unit	C	D3018C - D-LM-008-036/SF-000
2473	4710123767443	TUBE ET RACCORDS,MÉTALLIQUE	Unit	C	D3018C - D-LM-008-036/SF-000
2474	4710123767389	TUBE ET RACCORDS,MÉTALLIQUE	Unit	C	D3018C - D-LM-008-036/SF-000
2475	4710123767234	TUBE ET RACCORDS,MÉTALLIQUE	Unit	C	D3018C - D-LM-008-036/SF-000
2476	4710123767440	TUBE ET RACCORDS,MÉTALLIQUE	Unit	C	D3018C - D-LM-008-036/SF-000
2477	4730123042723	TE POUR TUBE	Unit	C	D3016C - D-LM-008-030/SF-001
2478	3815123767364	GUIDE CABLE A ROULEAU	Unit	C	D3018C - D-LM-008-036/SF-000
2479	4810123528800	VANNES/SOUPAPES/CLAPETS/ROBINETS/ DISTRIBUTEURS ASSEMBLES COLLECTEUR	Unit	C	D3018C - D-LM-008-036/SF-000
2480	4710123673641	TUBE ÉQUIPÉ,MÉTALLIQUE	Unit	C	D3018C - D-LM-008-036/SF-000
2481	4730123390161	COUDE POUR TUBE	Unit	C	D3016C - D-LM-008-030/SF-001
2482	3120123197307	ROULEMENT AUTO-ALIGNANT	Unit	C	D3016C - D-LM-008-037/SF-000
2483	3040123215494	ARRET, ACTUATEUR LINEAIRE	Unit	C	D3018C - D-LM-008-036/SF-000
2484	5330123668363	ANNEAU, ESSUIE-GLACE	Unit	C	D3018C - D-LM-008-036/SF-000
2485	3040123514233	ANNEAU, TIGE, PISTON	Unit	C	D3018C - D-LM-008-036/SF-000
2486	4710123207916	TUBE ÉQUIPÉ,MÉTALLIQUE	Unit	C	D3018C - D-LM-008-036/SF-000
2487	5365123299430	ANNEAU ENTRETTOISE	Unit	C	D3018C - D-LM-008-036/SF-000
2488	4820123377270	CLAPET ANTIRETOUR	Unit	C	D3018C - D-LM-008-036/SF-000
2489	3010123215497	TRANSMISSION MÉCANIQUE	Unit	Q	D3013C - LEVEL B, D3020C or D3019C
2490	3040123215205	ESSIEU A EPAULEMENT	Unit	C	D3013C - LEVEL B, D3020C or D3019C
2491	4710123767331	TUBE ÉQUIPÉ,MÉTALLIQUE	Unit	C	D3018C - D-LM-008-036/SF-000
2492	2510123872807	MOULURE VÉHICULE	Unit	C	D3018C - D-LM-008-036/SF-000
2493	4820123873468	VANNES/SOUPAPES/CLAPETS/ROBINETS/ DISTRIBUTEURS ASSEMBLES COLLECTEUR	Unit	C	D3018C - D-LM-008-036/SF-000
2494	4710123872928	TUBE ÉQUIPÉ,MÉTALLIQUE	Unit	C	D3018C - D-LM-008-036/SF-000
2495	4730145626609	RÉDUCTEUR POUR 'PIPE'	Unit	C	D3016C - D-LM-008-030/SF-001
2496	4720123872890	TUYAUTERIE NON-MÉTALLIQUE FLEXIBLE	Unit	C	D3016C - D-LM-008-030/SF-001
2497	4720123872907	TUYAUTERIE NON-MÉTALLIQUE FLEXIBLE	Unit	C	D3016C - D-LM-008-030/SF-001
2498	4720123873456	TUYAUTERIE NON-MÉTALLIQUE FLEXIBLE	Unit	C	D3016C - D-LM-008-030/SF-001

2499	4720123872687	TUYAUTERIE NON-MÉTALLIQUE FLEXIBLE	Unit	C	D3016C - D-LM-008-030/SF-001
2500	4720123872696	TUYAUTERIE NON-MÉTALLIQUE FLEXIBLE	Unit	C	D3016C - D-LM-008-030/SF-001
2501	4720123872927	TUYAUTERIE NON-MÉTALLIQUE FLEXIBLE	Unit	C	D3016C - D-LM-008-030/SF-001
2502	4720123872929	TUYAUTERIE NON-MÉTALLIQUE FLEXIBLE	Unit	C	D3016C - D-LM-008-030/SF-001
2503	4720123873311	TUYAUTERIE NON-MÉTALLIQUE FLEXIBLE	Unit	C	D3016C - D-LM-008-030/SF-001
2504	2590124022025	SUPPORT POLYVALENT	Unit	C	D3018C - D-LM-008-036/SF-000
2505	2540124022180	ARMOIRE	Unit	C	D3018C - D-LM-008-036/SF-000
2506	5330123642684	JOINT FLEXIBLE	Unit	C	D3016C - D-LM-008-026/SF-001
2507	5330123642685	JOINT FLEXIBLE	Unit	C	D3016C - D-LM-008-026/SF-001
2508	5330123642686	JOINT FLEXIBLE	Unit	C	D3016C - D-LM-008-026/SF-001
2509	2590123900189	JOINT	Unit	C	D3018C - D-LM-008-036/SF-000
2510	5340123930344	BOUCHON	Unit	C	D3018C - D-LM-008-036/SF-000
2511	3040123263309	COUVERCLE	Unit	C	D3013C - LEVEL B, D3020C or D3019C
2512	6650123669388	ACTUATEUR MECANIQUE, NON-AERONEF	Unit	C	D3018C - D-LM-008-036/SF-000
2513	5330123669114	COMPOSANTE PERISCOPE	Unit	C	D3016C - D-LM-008-026/SF-001
2514	533012179393	JOINT	Unit	C	D3016C - D-LM-008-030/SF-001
2515	4720123890156	TUBE NON-METALLIQUE	Unit	C	D3016C - D-LM-008-030/SF-001
2516	4730123984468	COUDE POUR TUYAU	Unit	C	D3016C - D-LM-008-030/SF-001
2517	4730580005859	PIPE, VERROUILLAGE	Unit	C	D3018C - D-LM-008-036/SF-000
2518	2510124020591	SUPPORT SOUDE	Unit	C	D3018C - D-LM-008-036/SF-000
2519	5365123370508	PLAQUE,ENTRETOISE	Unit	C	D3018C - D-LM-008-036/SF-000
2520	2510124020536	SUPPORT	Unit	C	D3018C - D-LM-008-036/SF-000
2521	2510124020136	FEUILLE	Unit	C	D3018C - D-LM-008-036/SF-000
2522	3990124028696	SANGLE TEXTILE	Unit	C	D3018C - D-LM-008-036/SF-000
2523	2510124002589	PLAQUE DE MONTAGE	Unit	C	D3018C - D-LM-008-036/SF-000
2524	5365124002450	PLAQUE,ENTRETOISE	Unit	C	D3018C - D-LM-008-036/SF-000
2525	5305123262162	VIS A ÉPAULEMENT	Unit	C	D3018C - D-LM-008-036/SF-000
2526	5305123261831	VIS A ÉPAULEMENT	Unit	C	D3018C - D-LM-008-036/SF-000
2527	5365123370509	PLAQUE,ENTRETOISE	Unit	C	D3016C - D-LM-008-037/SF-000
2528	3110121559191	ROULEMENT A BILLE	Unit	C	D3018C - D-LM-008-036/SF-000
2529	2510123194638	COUVERCLE	Unit	C	D3018C - D-LM-008-036/SF-000
2530	5120123932110	VERIN	Unit	C	D3018C - D-LM-008-036/SF-000
2531	4010123739920	CHAINE EQUIPE	Unit	C	D3018C - D-LM-008-036/SF-000
2532	5210123722443	JAUGE	Unit	C	D3018C - D-LM-008-036/SF-000
2533	2540124021429	COLLIER	Unit	C	D3018C - D-LM-008-036/SF-000
2534	5340124002528	LEVIER	Unit	C	D3018C - D-LM-008-036/SF-000
2535	5340124021473	COUVERCLE	Unit	C	D3018C - D-LM-008-036/SF-000
2536	5340123669122	CHENAL	Unit	C	D3018C - D-LM-008-036/SF-000

2537	5340123535546	POINT DE FIXATION	Unit	C	D3018C - D-LM-008-036/SF-000
2538	2510123194641	GRILLE METALLIQUE	Unit	C	D3016C - D-LM-008-026/SF-001
2539	7220123737977	REVETEMENT METALLIQUE ANTIDERAPANT	Unit	C	D3018C - D-LM-008-036/SF-000
2540	7220123737973	REVETEMENT METALLIQUE ANTIDERAPANT	Unit	C	D3018C - D-LM-008-036/SF-000
2541	7220123737979	REVETEMENT METALLIQUE ANTIDERAPANT	Unit	C	D3018C - D-LM-008-036/SF-000
2542	7220123793473	REVETEMENT METALLIQUE ANTIDERAPANT	Unit	C	D3018C - D-LM-008-036/SF-000
2543	2510123988007	REVETEMENT METALLIQUE	Unit	C	D3018C - D-LM-008-036/SF-000
2544	7220123282265	REVETEMENT METALLIQUE ANTIDERAPANT	Unit	C	D3018C - D-LM-008-036/SF-000
2545	7220123282346	REVETEMENT METALLIQUE ANTIDERAPANT	Unit	C	D3018C - D-LM-008-036/SF-000
2546	3040121783059	PROLONGATEUR D'AXE	Unit	C	D3018C - D-LM-008-036/SF-000
2547	3110123201611	ROULEMENT A AIGUILLE	Unit	C	D3016C - D-LM-008-037/SF-000
2548	5365123218350	MANCHON ENTRETOISE	Unit	C	D3018C - D-LM-008-036/SF-000
2549	3110123200149	ENSEMBLE DE ROULEMENT ET ROULEAU	Unit	C	D3016C - D-LM-008-037/SF-000
2550	2530123372525	TIRANT DIRECTIONEL	Unit	C	D3018C - D-LM-008-036/SF-000
2551	9390123193342	SOUFFLET PROTECTION	Unit	C	D3018C - D-LM-008-036/SF-000
2552	4730123203302	ECROU RACCORD DE TUBE	Unit	C	D3016C - D-LM-008-030/SF-001
2553	2530123372526	GUIDE DIRECTION	Unit	C	D3018C - D-LM-008-036/SF-000
2554	3040123197635	MANCHON	Unit	C	D3018C - D-LM-008-036/SF-000
2555	4730123203303	ECROU RACCORD DE TUBE	Unit	C	D3016C - D-LM-008-030/SF-001
2556	3040123197636	MANCHON	Unit	C	D3018C - D-LM-008-036/SF-000
2557	5340123194817	ENTRETOISE DE MONTAGE FILETÉE	Unit	C	D3018C - D-LM-008-036/SF-000
2558	5360121908727	RESSORT HELICOIDAL COMPRESSION	Unit	C	D3018C - D-LM-008-036/SF-000
2559	3040123197637	EMBOUT FLEXIBLE	Unit	C	D3018C - D-LM-008-036/SF-000
2560	3040123197638	TERMINAL	Unit	C	D3018C - D-LM-008-036/SF-000
2561	3040123373139	TERMINAL	Unit	C	D3018C - D-LM-008-036/SF-000
2562	2530123372527	TIRANT DIRECTIONEL	Unit	C	D3018C - D-LM-008-036/SF-000
2563	3120123266125	COUSSINET	Unit	C	D3018C - D-LM-008-036/SF-000
2564	3120123201498	COUSSINET	Unit	C	D3018C - D-LM-008-036/SF-000
2565	2540123962948	DISPOSITIF AMORTISSEUR	Unit	C	D3018C - D-LM-008-036/SF-000
2566	2520123962818	LEVIER TRANSMISSION	Unit	C	D3018C - D-LM-008-036/SF-000
2567	5306123433969	BOULON MACHINE	Unit	C	D3018C - D-LM-008-036/SF-000
2568	2530123770655	BRAS DIRECTIONEL DE RENVOIE	Unit	C	D3018C - D-LM-008-036/SF-000
2569	2530123192398	VOLANT	Unit	C	D3018C - D-LM-008-036/SF-000
2570	5360123221275	RESSORT HELICOIDAL COMPRESSION	Unit	C	D3018C - D-LM-008-036/SF-000
2571	3120123266126	COUSSINET	Unit	C	D3018C - D-LM-008-036/SF-000
2572	5340123194320	ATTACHE/FIXATION	Unit	C	D3018C - D-LM-008-036/SF-000
2573	5315123188286	AXE/GOUPILLE,RAINURE,A TETE	Unit	C	D3018C - D-LM-008-036/SF-000
2574	5365123326869	PLAQUE,ENTRETOISE	Unit	C	D3018C - D-LM-008-036/SF-000

2575	2530123192399	ARBRE, COLONNE DE DIRECTION	Unit	C	D3018C - D-LM-008-036/SF-000
2576	3040123192962	LEVIER, CONTROLE A DISTANCE	Unit	C	D3018C - D-LM-008-036/SF-000
2577	3040123192963	ARBRE EPAULEMENT	Unit	C	D3018C - D-LM-008-036/SF-000
2578	3120123261501	ROULEMENT	Unit	C	D3016C - D-LM-008-037/SF-000
2579	5342123189531	TIRANT, TENSION	Unit	C	D3018C - D-LM-008-036/SF-000
2580	3120123261502	ROULEMENT	Unit	C	D3016C - D-LM-008-037/SF-000
2581	2540123189532	PEDALE	Unit	C	D3018C - D-LM-008-036/SF-000
2582	2530123192714	BLOC DE ROULEMENT	Unit	C	D3018C - D-LM-008-036/SF-000
2583	3040123192964	ESSIEU A EPAULEMENT	Unit	C	D3018C - D-LM-008-036/SF-000
2584	3040123263307	ESSIEU A EPAULEMENT	Unit	C	D3018C - D-LM-008-036/SF-000
2585	3040123263308	BIELLETT D'ASSEMBLAGE RIGIDE	Unit	C	D3018C - D-LM-008-036/SF-000
2586	3120123272864	COUSSINET	Unit	C	D3018C - D-LM-008-036/SF-000
2587	2990121905821	GUN TUBE	Unit	C	D3018C - D-LM-008-036/SF-000
2588	9905123198072	PLAQUE D'IDENTIFICATION	Unit	C	D3018C - D-LM-008-036/SF-000
2589	4730123776195	ADAPTEUR DROIT, TUBE VERS BOSSAGE	Unit	C	D3016C - D-LM-008-030/SF-001
2590	4720123669163	TUYAUTERIE NON-METALLIQUE ASSEMBLE	Unit	C	D3016C - D-LM-008-030/SF-001
2591	4730123887059	COUDE POUR TUBE	Unit	C	D3016C - D-LM-008-030/SF-001
2592	4730123544995	TE POUR TUBE	Unit	C	D3016C - D-LM-008-030/SF-001
2593	4730123249108	COUDE POUR TUBE	Unit	C	D3016C - D-LM-008-030/SF-001
2594	6150123669373	CÂBLE ÉLECTRIQUE EQUIPE USAGE SPÉCIAL	Unit	C	D3018C - D-LM-008-036/SF-000
2595	6150123227433	CÂBLE ÉLECTRIQUE EQUIPE USAGE SPÉCIAL	Unit	C	D3018C - D-LM-008-036/SF-000
2596	6150123227434	CÂBLE ÉLECTRIQUE EQUIPE USAGE SPÉCIAL	Unit	C	D3018C - D-LM-008-036/SF-000
2597	6150123227435	CÂBLE ÉLECTRIQUE EQUIPE USAGE SPÉCIAL	Unit	C	D3018C - D-LM-008-036/SF-000
2598	6150123227436	CÂBLE ÉLECTRIQUE EQUIPE USAGE SPÉCIAL	Unit	C	D3018C - D-LM-008-036/SF-000
2599	6150123227437	CÂBLE ÉLECTRIQUE EQUIPE USAGE SPÉCIAL	Unit	C	D3018C - D-LM-008-036/SF-000
2600	6150123669374	CÂBLE ÉLECTRIQUE EQUIPE USAGE SPÉCIAL	Unit	C	D3018C - D-LM-008-036/SF-000
2601	6150123227439	CÂBLE ÉLECTRIQUE EQUIPE USAGE SPÉCIAL A DÉRIVATION	Unit	C	D3018C - D-LM-008-036/SF-000
2602	6150123227440	CÂBLE ÉLECTRIQUE EQUIPE USAGE SPÉCIAL	Unit	C	D3018C - D-LM-008-036/SF-000
2603	6150123227441	CÂBLE ÉLECTRIQUE EQUIPE USAGE SPÉCIAL	Unit	C	D3018C - D-LM-008-036/SF-000
2604	6150123291969	CÂBLE ÉLECTRIQUE EQUIPE USAGE SPÉCIAL	Unit	C	D3018C - D-LM-008-036/SF-000
2605	6150123669376	CÂBLE ÉLECTRIQUE EQUIPE USAGE SPÉCIAL	Unit	C	D3018C - D-LM-008-036/SF-000
2606	6150124018806	CÂBLE ÉLECTRIQUE EQUIPE USAGE SPÉCIAL	Unit	C	D3018C - D-LM-008-036/SF-000
2607	6150123227446	CÂBLE ÉLECTRIQUE EQUIPE USAGE SPÉCIAL	Unit	C	D3018C - D-LM-008-036/SF-000
2608	6150123669378	CÂBLE ÉLECTRIQUE EQUIPE USAGE SPÉCIAL	Unit	C	D3018C - D-LM-008-036/SF-000
2609	6150123227450	CÂBLE ÉLECTRIQUE EQUIPE USAGE SPÉCIAL	Unit	C	D3018C - D-LM-008-036/SF-000
2610	6150123669381	CÂBLE ÉLECTRIQUE EQUIPE USAGE SPÉCIAL	Unit	C	D3018C - D-LM-008-036/SF-000
2611	6150123770987	CÂBLE ÉLECTRIQUE EQUIPE USAGE SPÉCIAL	Unit	C	D3018C - D-LM-008-036/SF-000
2612	6150123227454	CÂBLE ÉLECTRIQUE EQUIPE USAGE SPÉCIAL	Unit	C	D3018C - D-LM-008-036/SF-000

2613	6150123227456	CÂBLE ÉLECTRIQUE EQUIPE USAGE SPÉCIAL	Unit	C	D3018C - D-LM-008-036/SF-000
2614	6150123669384	CÂBLE ÉLECTRIQUE EQUIPE USAGE SPÉCIAL A DÉRIVATION	Unit	C	D3018C - D-LM-008-036/SF-000
2615	6150123669366	CÂBLE ÉLECTRIQUE EQUIPE USAGE SPÉCIAL	Unit	C	D3018C - D-LM-008-036/SF-000
2616	6150123707120	BATTERIE	Unit	C	D3018C - D-LM-008-036/SF-000 - HAZMAT
2617	6150123228265	CÂBLE ÉLECTRIQUE EQUIPE USAGE SPÉCIAL	Unit	C	D3018C - D-LM-008-036/SF-000
2618	6150123370841	CÂBLE ÉLECTRIQUE EQUIPE USAGE SPÉCIAL	Unit	C	D3018C - D-LM-008-036/SF-000
2619	6150123771297	CÂBLE ÉLECTRIQUE EQUIPE USAGE SPÉCIAL	Unit	C	D3018C - D-LM-008-036/SF-000
2620	6150123370842	CÂBLE ÉLECTRIQUE EQUIPE USAGE SPÉCIAL	Unit	C	D3018C - D-LM-008-036/SF-000
2621	6150123227598	CÂBLE ÉLECTRIQUE EQUIPE USAGE SPÉCIAL	Unit	C	D3018C - D-LM-008-036/SF-000
2622	6150123770959	CÂBLE ÉLECTRIQUE EQUIPE USAGE SPÉCIAL	Unit	C	D3018C - D-LM-008-036/SF-000
2623	6150123669385	CÂBLE ÉLECTRIQUE EQUIPE USAGE SPÉCIAL	Unit	C	D3018C - D-LM-008-036/SF-000
2624	6150123669386	CÂBLE ÉLECTRIQUE EQUIPE USAGE SPÉCIAL	Unit	C	D3018C - D-LM-008-036/SF-000
2625	6150123770948	CÂBLE ÉLECTRIQUE EQUIPE USAGE SPÉCIAL	Unit	C	D3018C - D-LM-008-036/SF-000
2626	6150123770585	CÂBLE ÉLECTRIQUE EQUIPE USAGE SPÉCIAL	Unit	C	D3018C - D-LM-008-036/SF-000
2627	6150123669542	CÂBLE ÉLECTRIQUE EQUIPE USAGE SPÉCIAL	Unit	C	D3018C - D-LM-008-036/SF-000
2628	6150123669543	BATTERIE	Unit	C	D3018C - D-LM-008-036/SF-000 - HAZMAT
2629	6150123228266	CÂBLE ÉLECTRIQUE EQUIPE USAGE SPÉCIAL A DÉRIVATION	Unit	C	D3018C - D-LM-008-036/SF-000
2630	6150123227602	CÂBLE ÉLECTRIQUE EQUIPE USAGE SPÉCIAL	Unit	C	D3018C - D-LM-008-036/SF-000
2631	6150123227603	CÂBLE ÉLECTRIQUE EQUIPE USAGE SPÉCIAL	Unit	C	D3018C - D-LM-008-036/SF-000
2632	6150123227604	CÂBLE ÉLECTRIQUE EQUIPE USAGE SPÉCIAL	Unit	C	D3018C - D-LM-008-036/SF-000
2633	6150123296806	CÂBLE ÉLECTRIQUE EQUIPE USAGE SPÉCIAL	Unit	C	D3018C - D-LM-008-036/SF-000
2634	6150123669544	CÂBLE ÉLECTRIQUE EQUIPE USAGE SPÉCIAL	Unit	C	D3018C - D-LM-008-036/SF-000
2635	6150123296808	CÂBLE ÉLECTRIQUE EQUIPE USAGE SPÉCIAL	Unit	C	D3018C - D-LM-008-036/SF-000
2636	6150123669545	CÂBLE ÉLECTRIQUE EQUIPE USAGE SPÉCIAL	Unit	C	D3018C - D-LM-008-036/SF-000
2637	6150123227606	CÂBLE ÉLECTRIQUE EQUIPE USAGE SPÉCIAL	Unit	C	D3018C - D-LM-008-036/SF-000
2638	6150123669546	CÂBLE ÉLECTRIQUE EQUIPE USAGE SPÉCIAL	Unit	C	D3018C - D-LM-008-036/SF-000
2639	6150123669547	CÂBLE ÉLECTRIQUE EQUIPE USAGE SPÉCIAL	Unit	C	D3018C - D-LM-008-036/SF-000
2640	6150123713217	CÂBLE ÉLECTRIQUE	Unit	C	D3018C - D-LM-008-036/SF-000
2641	6150123227611	CÂBLE ÉLECTRIQUE EQUIPE USAGE SPÉCIAL	Unit	C	D3018C - D-LM-008-036/SF-000
2642	6150124018789	CÂBLE ÉLECTRIQUE EQUIPE USAGE SPÉCIAL	Unit	C	D3018C - D-LM-008-036/SF-000
2643	6150123669549	CÂBLE ÉLECTRIQUE EQUIPE USAGE SPÉCIAL	Unit	C	D3018C - D-LM-008-036/SF-000
2644	6150123227615	CÂBLE ÉLECTRIQUE EQUIPE USAGE SPÉCIAL	Unit	C	D3018C - D-LM-008-036/SF-000
2645	6150123227616	CÂBLE ÉLECTRIQUE EQUIPE USAGE SPÉCIAL	Unit	C	D3018C - D-LM-008-036/SF-000
2646	6150123227617	CÂBLE ÉLECTRIQUE EQUIPE USAGE SPÉCIAL	Unit	C	D3018C - D-LM-008-036/SF-000
2647	6150123669550	CÂBLE ÉLECTRIQUE EQUIPE USAGE SPÉCIAL	Unit	C	D3018C - D-LM-008-036/SF-000
2648	6150124018733	CÂBLE ÉLECTRIQUE EQUIPE USAGE SPÉCIAL	Unit	C	D3018C - D-LM-008-036/SF-000
2649	6150124018791	CONDUCTEUR ELECTRIQUE	Unit	C	D3018C - D-LM-008-036/SF-000
2650	6150124018820	CONDUCTEUR ELECTRIQUE	Unit	C	D3018C - D-LM-008-036/SF-000

2651	6150124018760	CONDUCTEUR ELECTRIQUE	Unit	C	D3018C - D-LM-008-036/SF-000
2652	6150124018813	CÂBLE ÉLECTRIQUE EQUIPE USAGE SPÉCIAL	Unit	C	D3018C - D-LM-008-036/SF-000
2653	6150123669367	CÂBLE ÉLECTRIQUE EQUIPE USAGE SPÉCIAL	Unit	C	D3018C - D-LM-008-036/SF-000
2654	6150123669551	CÂBLE ÉLECTRIQUE EQUIPE USAGE SPÉCIAL	Unit	C	D3018C - D-LM-008-036/SF-000
2655	6150123669553	CÂBLE ÉLECTRIQUE EQUIPE USAGE SPÉCIAL	Unit	C	D3018C - D-LM-008-036/SF-000
2656	6150123231980	CÂBLE ÉLECTRIQUE EQUIPE USAGE SPÉCIAL A DÉRIVATION	Unit	C	D3018C - D-LM-008-036/SF-000
2657	6150123669554	CÂBLE ÉLECTRIQUE EQUIPE USAGE SPÉCIAL	Unit	C	D3018C - D-LM-008-036/SF-000
2658	6150123231983	CÂBLE ÉLECTRIQUE EQUIPE USAGE SPÉCIAL	Unit	C	D3018C - D-LM-008-036/SF-000
2659	6150123232374	CÂBLE ÉLECTRIQUE EQUIPE USAGE SPÉCIAL	Unit	C	D3018C - D-LM-008-036/SF-000
2660	6150123231984	CÂBLE ÉLECTRIQUE EQUIPE USAGE SPÉCIAL	Unit	C	D3018C - D-LM-008-036/SF-000
2661	6150123669555	CÂBLE ÉLECTRIQUE EQUIPE USAGE SPÉCIAL	Unit	C	D3018C - D-LM-008-036/SF-000
2662	6150123231986	CÂBLE ÉLECTRIQUE EQUIPE USAGE SPÉCIAL A DÉRIVATION	Unit	C	D3018C - D-LM-008-036/SF-000
2663	6150123669556	CÂBLE ÉLECTRIQUE EQUIPE USAGE SPÉCIAL	Unit	C	D3018C - D-LM-008-036/SF-000
2664	6150123231988	CÂBLE ÉLECTRIQUE EQUIPE USAGE SPÉCIAL	Unit	C	D3018C - D-LM-008-036/SF-000
2665	6150123669557	CÂBLE ÉLECTRIQUE EQUIPE USAGE SPÉCIAL	Unit	C	D3018C - D-LM-008-036/SF-000
2666	6150123231990	CÂBLE ÉLECTRIQUE EQUIPE USAGE SPÉCIAL	Unit	C	D3018C - D-LM-008-036/SF-000
2667	6150123231991	CÂBLE ÉLECTRIQUE	Unit	C	D3018C - D-LM-008-036/SF-000
2668	6150123231992	CÂBLE ÉLECTRIQUE EQUIPE USAGE SPÉCIAL	Unit	C	D3018C - D-LM-008-036/SF-000
2669	6150123669558	CÂBLE ÉLECTRIQUE EQUIPE USAGE SPÉCIAL	Unit	C	D3018C - D-LM-008-036/SF-000
2670	6150123669559	CÂBLE ÉLECTRIQUE EQUIPE USAGE SPÉCIAL	Unit	C	D3018C - D-LM-008-036/SF-000
2671	6150123669560	CÂBLE ÉLECTRIQUE EQUIPE USAGE SPÉCIAL	Unit	C	D3018C - D-LM-008-036/SF-000
2672	6150123231996	CÂBLE ÉLECTRIQUE EQUIPE USAGE SPÉCIAL A DÉRIVATION	Unit	C	D3018C - D-LM-008-036/SF-000
2673	6150123231997	CÂBLE ÉLECTRIQUE EQUIPE USAGE SPÉCIAL A DÉRIVATION	Unit	C	D3018C - D-LM-008-036/SF-000
2674	6150123669561	CÂBLE ÉLECTRIQUE EQUIPE USAGE SPÉCIAL	Unit	C	D3018C - D-LM-008-036/SF-000
2675	6150123669673	CÂBLE ÉLECTRIQUE EQUIPE USAGE SPÉCIAL	Unit	C	D3018C - D-LM-008-036/SF-000
2676	6150123232000	CÂBLE ÉLECTRIQUE EQUIPE USAGE SPÉCIAL A DÉRIVATION	Unit	C	D3018C - D-LM-008-036/SF-000
2677	6150123232004	CÂBLE ÉLECTRIQUE EQUIPE USAGE SPÉCIAL A DÉRIVATION	Unit	C	D3018C - D-LM-008-036/SF-000
2678	6150123232005	CÂBLE ÉLECTRIQUE	Unit	C	D3018C - D-LM-008-036/SF-000
2679	6150123679879	CÂBLE ÉLECTRIQUE EQUIPE USAGE SPÉCIAL	Unit	C	D3018C - D-LM-008-036/SF-000
2680	6150123669675	CÂBLE ÉLECTRIQUE EQUIPE USAGE SPÉCIAL	Unit	C	D3018C - D-LM-008-036/SF-000
2681	6150123669676	CÂBLE ÉLECTRIQUE EQUIPE USAGE SPÉCIAL	Unit	C	D3018C - D-LM-008-036/SF-000
2682	6150123232009	CÂBLE ÉLECTRIQUE EQUIPE USAGE SPÉCIAL	Unit	C	D3018C - D-LM-008-036/SF-000
2683	6150123232010	CÂBLE ÉLECTRIQUE EQUIPE USAGE SPÉCIAL	Unit	C	D3018C - D-LM-008-036/SF-000
2684	6150123669677	CÂBLE ÉLECTRIQUE EQUIPE USAGE SPÉCIAL	Unit	C	D3018C - D-LM-008-036/SF-000
2685	6150123669678	CÂBLE ÉLECTRIQUE EQUIPE USAGE SPÉCIAL A DÉRIVATION	Unit	C	D3018C - D-LM-008-036/SF-000
2686	6150123227626	CÂBLE ÉLECTRIQUE EQUIPE USAGE SPÉCIAL	Unit	C	D3018C - D-LM-008-036/SF-000
2687	6150123227627	CÂBLE ÉLECTRIQUE	Unit	C	D3018C - D-LM-008-036/SF-000
2688	6150123227628	CÂBLE ÉLECTRIQUE	Unit	C	D3018C - D-LM-008-036/SF-000

2689	6150123770943	CÂBLE ÉLECTRIQUE EQUIPE USAGE SPÉCIAL	Unit	C	D3018C - D-LM-008-036/SF-000
2690	6150123298035	CÂBLE ÉLECTRIQUE EQUIPE USAGE SPÉCIAL A DÉRIVATION	Unit	C	D3018C - D-LM-008-036/SF-000
2691	6150123771309	CÂBLE ÉLECTRIQUE EQUIPE USAGE SPÉCIAL	Unit	C	D3018C - D-LM-008-036/SF-000
2692	6150124018765	FAISCEAU DE CONDUCTEURS	Unit	C	D3018C - D-LM-008-036/SF-000
2693	6150124018745	FAISCEAU DE CONDUCTEURS	Unit	C	D3018C - D-LM-008-036/SF-000
2694	6150124018854	FAISCEAU DE CONDUCTEURS	Unit	C	D3018C - D-LM-008-036/SF-000
2695	6150124018749	FAISCEAU DE CONDUCTEURS	Unit	C	D3018C - D-LM-008-036/SF-000
2696	6150124018734	FAISCEAU DE CONDUCTEURS	Unit	C	D3018C - D-LM-008-036/SF-000
2697	6150124018783	FAISCEAU DE CONDUCTEURS	Unit	C	D3018C - D-LM-008-036/SF-000
2698	6150124018732	FAISCEAU DE CONDUCTEURS	Unit	C	D3018C - D-LM-008-036/SF-000
2699	6150124018800	FAISCEAU DE CONDUCTEURS	Unit	C	D3018C - D-LM-008-036/SF-000
2700	6150124018770	FAISCEAU DE CONDUCTEURS	Unit	C	D3018C - D-LM-008-036/SF-000
2701	6150124018970	FAISCEAU DE CONDUCTEURS	Unit	C	D3018C - D-LM-008-036/SF-000
2702	6150124019129	FAISCEAU DE CONDUCTEURS	Unit	C	D3018C - D-LM-008-036/SF-000
2703	6150124018778	FAISCEAU DE CONDUCTEURS	Unit	C	D3018C - D-LM-008-036/SF-000
2704	6150124018932	FAISCEAU DE CONDUCTEURS	Unit	C	D3018C - D-LM-008-036/SF-000
2705	6150124018878	FAISCEAU DE CONDUCTEURS	Unit	C	D3018C - D-LM-008-036/SF-000
2706	6150124018793	FAISCEAU DE CONDUCTEURS	Unit	C	D3018C - D-LM-008-036/SF-000
2707	6150124018873	FAISCEAU DE CONDUCTEURS	Unit	C	D3018C - D-LM-008-036/SF-000
2708	5930123893279	INTERRUPTEUR A LEVIER	Unit	C	D3018C - D-LM-008-036/SF-000
2709	5930121884502	INTERRUPTEUR SENSIBLE	Unit	C	D3018C - D-LM-008-036/SF-000
2710	5930123299429	INTERRUPTEUR ELECTRIQUE	Unit	C	D3018C - D-LM-008-036/SF-000
2711	5935123255331	ADAPTATEUR, CONNECTEUR	Unit	C	D3018C - D-LM-008-036/SF-000
2712	5935123331086	ADAPTATEUR, CONNECTEUR	Unit	C	D3018C - D-LM-008-036/SF-000
2713	6110123653069	COUVERCLE BOITE DE DISTRIBUTION	Unit	C	D3018C - D-LM-008-036/SF-000
2714	6150123327183	CONDUCTEUR ELECTRIQUE	Unit	C	D3018C - D-LM-008-036/SF-000
2715	6150123316238	CONDUCTEUR ELECTRIQUE	Unit	C	D3018C - D-LM-008-036/SF-000
2716	5945123244480	RELAIS,ELECTROMÉCANIQUE	Unit	C	D3016C - D-LM-008-035/SF-001
2717	5961123199121	SEMI-CONDUCTEUR ASSEMBLAGE	Unit	C	D3016C - D-LM-008-035/SF-001
2718	5945142879566	RELAIS,ELECTROMÉCANIQUE	Unit	C	D3016C - D-LM-008-035/SF-001
2719	5945142879585	BASE, RELAI ELECTRIQUE	Unit	C	D3018C - D-LM-008-036/SF-000
2720	5930123758140	MANOSTAT	Unit	C	D3018C - D-LM-008-036/SF-000
2721	6150123771180	CONDUCTEUR ELECTRIQUE	Unit	C	D3018C - D-LM-008-036/SF-000
2722	6150124002354	CONDUCTEUR ELECTRIQUE	Unit	C	D3018C - D-LM-008-036/SF-000
2723	6150123770571	CONDUCTEUR ELECTRIQUE	Unit	C	D3018C - D-LM-008-036/SF-000
2724	6150123770512	CONDUCTEUR ELECTRIQUE	Unit	C	D3018C - D-LM-008-036/SF-000
2725	6150123315718	CONDUCTEUR ELECTRIQUE	Unit	C	D3018C - D-LM-008-036/SF-000
2726	6150123315719	CONDUCTEUR ELECTRIQUE	Unit	C	D3018C - D-LM-008-036/SF-000

2727	5961123310879	SEMI-CONDUCTEUR ASSEMBLAGE	Unit	C	D3016C - D-LM-008-035/SF-001
2728	6150123771338	CONDUCTEUR ELECTRIQUE	Unit	C	D3018C - D-LM-008-036/SF-000
2729	6150123771373	CONDUCTEUR ELECTRIQUE	Unit	C	D3018C - D-LM-008-036/SF-000
2730	6150123770508	CONDUCTEUR ELECTRIQUE	Unit	C	D3018C - D-LM-008-036/SF-000
2731	5980123221273	DIODE ELECTROLUMINESCENTE ROUGE	Unit	C	D3018C - D-LM-008-036/SF-000
2732	5980123221274	DIODE ELECTROLUMINESCENTE VERTE	Unit	C	D3018C - D-LM-008-036/SF-000
2733	5998123707042	CARTE IMPRIME EQUIPE	Unit	C	D3016C - D-LM-008-035/SF-001
2734	5340123778964	MONTAGE, USAGE GENERAL	Unit	C	D3018C - D-LM-008-036/SF-000
2735	5340124003488	PLAQUE DE MONTAGE	Unit	C	D3018C - D-LM-008-036/SF-000
2736	6150124018761	FAISCEAU DE CONDUCTEURS	Unit	C	D3018C - D-LM-008-036/SF-000
2737	6150124021925	FAISCEAU DE CONDUCTEURS	Unit	C	D3018C - D-LM-008-036/SF-000
2738	6150123847339	CONDUCTEUR ELECTRIQUE	Unit	C	D3018C - D-LM-008-036/SF-000
2739	6150123327565	CONDUCTEUR ELECTRIQUE	Unit	C	D3018C - D-LM-008-036/SF-000
2740	4820121840440	ROBINET A TOURNANT CONIQUE/ CYLINDRIQUE	Unit	C	D3018C - D-LM-008-036/SF-000
2741	4730123765810	BOULON	Unit	C	D3016C - D-LM-008-030/SF-001
2742	4730123085711	COUDE POUR TUBE	Unit	C	D3016C - D-LM-008-030/SF-001
2743	4720123643110	TUYAUTERIE NON METALLIQUE,FLEXIBLE	Unit	C	D3016C - D-LM-008-030/SF-001
2744	4730145627280	CONNECTEUR MULTIPLE, PRESSURISE	Unit	C	D3016C - D-LM-008-030/SF-001
2745	25901232338074	ENSEMBLE POUSSE/TIRE	Unit	C	D3018C - D-LM-008-036/SF-000
2746	3040123671210	ACTIONNEUR,MECANIQUE,NONAIRCRAFT	Unit	C	D3018C - D-LM-008-036/SF-000
2747	5975123249060	TUBE REMPLISSANT	Unit	C	D3018C - D-LM-008-036/SF-000
2748	4720123770510	TUYAUTERIE NON METALLIQUE,FLEXIBLE	Unit	C	D3016C - D-LM-008-030/SF-001
2749	4710123189580	TUBE METALLIQUE	Unit	C	D3018C - D-LM-008-036/SF-000
2750	4730123618384	TE POUR TUBE	Unit	C	D3016C - D-LM-008-030/SF-001
2751	4730123618385	COUDE POUR TUBE	Unit	C	D3016C - D-LM-008-030/SF-001
2752	4730123564941	JOINT HYDRAULIQUE	Unit	C	D3016C - D-LM-008-030/SF-001
2753	4710123770615	TUBE METALLIQUE	Unit	C	D3018C - D-LM-008-036/SF-000
2754	4710123189582	TUBE METALLIQUE	Unit	C	D3018C - D-LM-008-036/SF-000
2755	4720123312197	DURITE	Unit	C	D3016C - D-LM-008-030/SF-001
2756	4710123189584	TUBE METALLIQUE	Unit	C	D3018C - D-LM-008-036/SF-000
2757	4710124002206	TUBE,BENT METALLIQUE	Unit	C	D3018C - D-LM-008-036/SF-000
2758	4710123189587	TUBE,BENT METALLIQUE	Unit	C	D3018C - D-LM-008-036/SF-000
2759	4710123189588	TUBE ASSEMBLY METALLIQUE	Unit	C	D3018C - D-LM-008-036/SF-000
2760	4710123261293	TUBE ASSEMBLY METALLIQUE	Unit	C	D3018C - D-LM-008-036/SF-000
2761	4710123261296	TUBE,BENT METALLIQUE	Unit	C	D3018C - D-LM-008-036/SF-000
2762	4730123680348	COUDE POUR TUBE	Unit	C	D3016C - D-LM-008-030/SF-001
2763	4710123669102	TUBE,BENT METALLIQUE	Unit	C	D3018C - D-LM-008-036/SF-000
2764	6105123280210	MOTOR METALLIQUE	Unit	C	D3018C - D-LM-008-036/SF-000

2765	3110123261142	ROLLER HYDRAULIQUE	Unit	C	D3016C - D-LM-008-037/SF-000
2766	3040123671994	BELL MÉTALLIQUE	Unit	C	D3018C - D-LM-008-036/SF-000
2767	3110123668120	BEARING HYDRAULIQUE	Unit	C	D3016C - D-LM-008-037/SF-000
2768	3120123770658	ROLLER MÉTALLIQUE	Unit	C	D3016C - D-LM-008-037/SF-000
2769	5307123192744	GOUJON A EPAULEMENT	Unit	C	D3018C - D-LM-008-036/SF-000
2770	5307123669096	GOUJON	Unit	C	D3018C - D-LM-008-036/SF-000
2771	5340123669097	LEVER MÉTALLIQUE	Unit	C	D3018C - D-LM-008-036/SF-000
2772	3120123189576	PLAIN HYDRAULIQUE	Unit	C	D3016C - D-LM-008-037/SF-000
2773	3120123771252	BUSHING MÉTALLIQUE	Unit	C	D3018C - D-LM-008-036/SF-000
2774	5340123187961	PLAQUETTE FREIN,ECROU ET VIS	Unit	C	D3018C - D-LM-008-036/SF-000
2775	5340121742498	ENTRETOISE DE MONTAGE FILETÉE	Unit	C	D3018C - D-LM-008-036/SF-000
2776	2990121905824	JOINT	Unit	C	D3018C - D-LM-008-036/SF-000
2777	1730016314531	HOUSSE SERVICE DE PISTE AERONEF	Unit	C	D3018C - D-LM-008-036/SF-000
2778	2510124033499	PLAQUE DE MONTAGE	Unit	C	D3018C - D-LM-008-036/SF-000
2779	2510200086947	PLAQUE DE MONTAGE	Unit	C	D3018C - D-LM-008-036/SF-000
2780	2510310159341	BUTEE,RIGIDE	Unit	C	D3018C - D-LM-008-036/SF-000
2781	2510310159342	BUTEE,RIGIDE	Unit	C	D3018C - D-LM-008-036/SF-000
2782	2530200086801	MOYEU ROUE VÉHICULE	Unit	C	D3018C - D-LM-008-036/SF-000
2783	2540015004523	ENSEMBLE,LOQUET	Unit	C	D3018C - D-LM-008-036/SF-000
2784	2540200086823	BOÎTE D'ENTREPOSAGE, ACCESSOIRES	Unit	C	D3018C - D-LM-008-036/SF-000
2785	2540310159131	SUPPORT STRUCTUREL, COMPOSANTE DE VÉHICULE	Unit	C	D3018C - D-LM-008-036/SF-000
2786	2540310159175	RECOUVREMENT PLAQUE	Unit	C	D3018C - D-LM-008-036/SF-000
2787	2540310166252	BACHE	Unit	C	D3018C - D-LM-008-036/SF-000
2788	2540310166253	BACHE	Unit	C	D3018C - D-LM-008-036/SF-000
2789	2541310159137	BLINDAGE RAPPORTE PROTECTION ARMES LEGERES/MUNITIONS A FRAGMENTATION	Unit	Q	D3018C - D-LM-008-036/SF-000
2790	2541310159155	BLINDAGE RAPPORTE PROTECTION ARMES LEGERES/MUNITIONS A FRAGMENTATION	Unit	Q	D3018C - D-LM-008-036/SF-000
2791	2541310159157	BLINDAGE RAPPORTE PROTECTION ARMES LEGERES/MUNITIONS A FRAGMENTATION	Unit	Q	D3018C - D-LM-008-036/SF-000
2792	2541310159158	BLINDAGE RAPPORTE PROTECTION ARMES LEGERES/MUNITIONS A FRAGMENTATION	Unit	Q	D3018C - D-LM-008-036/SF-000
2793	2590014998071	OS DE CHIEN	Unit	C	D3018C - D-LM-008-036/SF-000
2794	2590014998084	PALIER A TOURILLON GAUCHE	Unit	Q	D3013C - LEVEL B, D3020C or D3019C
2795	2590014998086	PALIER A TOURILLON DROIT	Unit	Q	D3013C - LEVEL B, D3020C or D3019C
2796	2590014998474	PLATEAU LATÉRAL	Unit	C	D3018C - D-LM-008-036/SF-000
2797	2590124023727	RESERVOIR FLUIDE HYDRAULIQUE	Unit	C	D3013C - LEVEL B, D3020C or D3019C
2798	2590124033680	PLAQUE DE MONTAGE	Unit	C	D3018C - D-LM-008-036/SF-000

2799	2590200086881	ROULEAU	Unit	C	D3013C - LEVEL B, D3020C or D3019C
2800	2590200086889	BRAS POUSSOIR	Unit	C	D3013C - LEVEL B, D3020C or D3019C
2801	2590200086897	ROULEAU	Unit	C	D3018C - D-LM-008-036/SF-000
2802	2590200086898	ROULEAU	Unit	C	D3018C - D-LM-008-036/SF-000
2803	2590200086899	ROULEAU	Unit	C	D3018C - D-LM-008-036/SF-000
2804	2590200086966	ENSEMBLE DE ROULEAU DE COMPENSATION MINE	Unit	C	D3013C - LEVEL B, D3020C or D3019C
2805	2590200087152	ENSEMBLE, LOQUET	Unit	C	D3018C - D-LM-008-036/SF-000
2806	2590310159172	SUPPORT, COMPOSANTS DE VÉHICULE	Unit	C	D3018C - D-LM-008-036/SF-000
2807	2590310159450	ACCUMULATEUR HYDRAULIQUE	Unit	C	D3018C - D-LM-008-036/SF-000
2808	2590310167775	PLAQUE DE MONTAGE	Unit	C	D3018C - D-LM-008-036/SF-000
2809	3020310159259	CHAÎNE À ÉLÉMENTS TOURNANTS	Unit	C	D3018C - D-LM-008-036/SF-000
2810	3040014997617	ARBRE LISSE	Unit	C	D3018C - D-LM-008-036/SF-000
2811	3040014997628	ARBRE À ÉPAULEMENT	Unit	C	D3018C - D-LM-008-036/SF-000
2812	3040014997666	ARBRE, TOURILLON	Unit	C	D3018C - D-LM-008-036/SF-000
2813	3040014998070	BIELLETTE D'ASSEMBLAGE RIGIDE	Unit	C	D3018C - D-LM-008-036/SF-000
2814	3040124032659	BIELLETTE D'ASSEMBLAGE, RIGIDE	Unit	C	D3018C - D-LM-008-036/SF-000
2815	3040200086978	ARBRE À ÉPAULEMENT	Unit	C	D3018C - D-LM-008-036/SF-000
2816	3040310159255	ACTIONNEUR, MÉCANIQUE, NONAIRCRAFT	Unit	C	D3018C - D-LM-008-036/SF-000
2817	3040310159257	ACTIONNEUR, MÉCANIQUE, NONAIRCRAFT	Unit	C	D3018C - D-LM-008-036/SF-000
2818	3120014998457	BAGUE/DOUILLE	Unit	C	D3018C - D-LM-008-036/SF-000
2819	3120014998459	BAGUE/DOUILLE	Unit	C	D3018C - D-LM-008-036/SF-000
2820	3120014998469	BAGUE/DOUILLE	Unit	C	D3018C - D-LM-008-036/SF-000
2821	3120123909231	COUSSINET	Unit	C	D3018C - D-LM-008-036/SF-000
2822	3120123942282	EMBOUT À ROTULE	Unit	C	D3016C - D-LM-008-037/SF-000
2823	3120124021733	COUSSINET	Unit	C	D3018C - D-LM-008-036/SF-000
2824	3120200086877	BUTÉE RONDELLE	Unit	C	D3018C - D-LM-008-036/SF-000
2825	3940123328371	ELINGUE FERMÉE	Unit	C	D3018C - D-LM-008-036/SF-000
2826	3940310163997	ANNEAU DE LEVAGE	Unit	C	D3018C - D-LM-008-036/SF-000
2827	3940310164260	ANNEAU DE LEVAGE	Unit	C	D3018C - D-LM-008-036/SF-000
2828	3940310167903	ADAPTATEUR, LEVAGE	Unit	C	D3018C - D-LM-008-036/SF-000
2829	3940310167904	ADAPTATEUR, LEVAGE	Unit	C	D3018C - D-LM-008-036/SF-000
2830	3950310167967	POTENCE SUR COLONNE	Unit	C	D3018C - D-LM-008-036/SF-000
2831	4010014998984	CHAÎNE ÉQUIPÉE	Unit	C	D3018C - D-LM-008-036/SF-000
2832	4010014998986	CHAÎNE ÉQUIPÉE	Unit	C	D3018C - D-LM-008-036/SF-000
2833	4010014999008	MAILLON DEMONTABLE POUR CHAÎNE	Unit	C	D3018C - D-LM-008-036/SF-000
2834	4320124025475	GROUPE MOTOPOMPE CENTRIFUGE	Unit	C	D3013C - LEVEL B, D3020C or D3019C
2835	4330124018041	GROUPE HYDRAULIQUE	Unit	C	D3013C - LEVEL B, D3020C or D3019C
2836	4730124023418	COLLECTEUR/DISTRIBUTEUR ACCESSOIRES DE CIRCUIT HYDRAULIQUE	Unit	C	D3016C - D-LM-008-030/SF-001

2837	4910310167776	ANNEAU DE LEVAGE	Unit	C	D3018C - D-LM-008-036/SF-000
2838	4940310160601	SUPPORT MULTIPPOSITIONS	Unit	C	D3013C - LEVEL B, D3020C or D3019C
2839	5120310159448	POSE-GOUPILLE	Unit	C	D3018C - D-LM-008-036/SF-000
2840	5310014995361	ÉCROU SPÉCIAL	Unit	Q	D3018C - D-LM-008-036/SF-000
2841	5310200086825	ÉCROU CYLINDRIQUE	Unit	C	D3018C - D-LM-008-036/SF-000
2842	5310200086871	ÉCROU CYLINDRIQUE	Unit	C	D3018C - D-LM-008-036/SF-000
2843	5310200087149	ÉCROU DE SERRAGE	Unit	C	D3018C - D-LM-008-036/SF-000
2844	5330200096570	JOINT	Unit	C	D3016C - D-LM-008-026/SF-001
2845	5340012888424	PARE-CHOC	Unit	C	D3018C - D-LM-008-036/SF-000
2846	5340012888425	PARE-CHOC	Unit	C	D3018C - D-LM-008-036/SF-000
2847	5340012913363	COUSSIN PARE-CHOC	Unit	C	D3018C - D-LM-008-036/SF-000
2848	5340014995076	HOUSSE	Unit	C	D3018C - D-LM-008-036/SF-000
2849	5340014995417	PLAQUE DE MONTAGE	Unit	C	D3018C - D-LM-008-036/SF-000
2850	5340123631284	MOUSQUETON	Unit	C	D3018C - D-LM-008-036/SF-000
2851	5340200086804	PARE-CHOC	Unit	C	D3018C - D-LM-008-036/SF-000
2852	5340200086832	DISQUE SOLIDE	Unit	C	D3018C - D-LM-008-036/SF-000
2853	5340200086859	SUPPORT INTERMEDIAIRE DE MONTAGE	Unit	C	D3018C - D-LM-008-036/SF-000
2854	5340200086860	SUPPORT INTERMEDIAIRE DE MONTAGE	Unit	C	D3018C - D-LM-008-036/SF-000
2855	5340200086963	COUVERCLE D'ACCES	Unit	C	D3018C - D-LM-008-036/SF-000
2856	5340200086975	SUPPORT INTERMEDIAIRE DE MONTAGE	Unit	C	D3018C - D-LM-008-036/SF-000
2857	5340200086977	PITON A PLAQUE	Unit	C	D3018C - D-LM-008-036/SF-000
2858	5340200086987	SUPPORT INTERMEDIAIRE DE MONTAGE	Unit	C	D3018C - D-LM-008-036/SF-000
2859	5340200087160	COUVERCLE D'ACCES	Unit	C	D3018C - D-LM-008-036/SF-000
2860	5340200087161	PITON A PLAQUE	Unit	C	D3018C - D-LM-008-036/SF-000
2861	5340200087194	COUVERCLE D'ACCES	Unit	C	D3018C - D-LM-008-036/SF-000
2862	5340200099142	CHAPEAU/BOUCHON DE PROTECTION POUSSIÈRE ET HUMIDITE	Unit	C	D3018C - D-LM-008-036/SF-000
2863	5340310158935	EQUERRE DE FIXATION DOUBLE	Unit	C	D3018C - D-LM-008-036/SF-000
2864	5340310159115	COUVERCLE D'ACCES	Unit	C	D3018C - D-LM-008-036/SF-000
2865	5340310159174	PONTET DE FIXATION	Unit	C	D3018C - D-LM-008-036/SF-000
2866	5340310159337	COUVERCLE D'ACCES	Unit	C	D3018C - D-LM-008-036/SF-000
2867	5340310159340	COUVERCLE D'ACCES	Unit	C	D3018C - D-LM-008-036/SF-000
2868	5340310159346	LEVIER VERROUILLAGE	Unit	C	D3018C - D-LM-008-036/SF-000
2869	5340310159347	LEVIER VERROUILLAGE	Unit	C	D3018C - D-LM-008-036/SF-000
2870	5340310166993	PINCE A RESSORT	Unit	C	D3018C - D-LM-008-036/SF-000
2871	5342124034148	RECEPTACLE,BROCHE A EXTRACTION RAPIDE	Unit	C	D3018C - D-LM-008-036/SF-000
2872	5360013413527	RESSORT HELICOIDAL COMPRESSION	Unit	C	D3018C - D-LM-008-036/SF-000
2873	5360310167658	RESSORT,HELICOIDAL,TRACTION	Unit	C	D3018C - D-LM-008-036/SF-000
2874	5365013435468	BOUCHON FILETÉ	Unit	C	D3018C - D-LM-008-036/SF-000

2875	5365014994732	ENTRETOISE FORME SPÉCIALE	Unit	C	D3018C - D-LM-008-036/SF-000
2876	5365124032058	MANCHON ENTRETOISE	Unit	C	D3018C - D-LM-008-036/SF-000
2877	5365200086800	ANNEAU ENTRETOISE	Unit	C	D3018C - D-LM-008-036/SF-000
2878	5365200086802	PLAQUE ENTRETOISE	Unit	C	D3018C - D-LM-008-036/SF-000
2879	5365200086872	MANCHON ENTRETOISE	Unit	C	D3018C - D-LM-008-036/SF-000
2880	5365200086879	ENTRETOISE FORME SPÉCIALE	Unit	C	D3018C - D-LM-008-036/SF-000
2881	5365200086882	BAGUE/DOUILLE	Unit	C	D3018C - D-LM-008-036/SF-000
2882	5365200086893	BAGUE/DOUILLE	Unit	C	D3018C - D-LM-008-036/SF-000
2883	5410200087052	SUPPORT EQUIPE REGLABLE	Unit	C	D3018C - D-LM-008-036/SF-000
2884	5935014471560	PLAQUE FIXATION CONNECTEUR ÉLECTRIQUE	Unit	C	D3018C - D-LM-008-036/SF-000
2885	5935123507935	BOUCHON CONNECTEUR ÉLECTRIQUE	Unit	C	D3018C - D-LM-008-036/SF-000
2886	5945310159152	ELECTRO-AIMANT DE MANOEUVRE	Unit	C	D3018C - D-LM-008-036/SF-000
2887	5975310159176	COUVERCLE CHEMIN DE CÂBLE	Unit	C	D3018C - D-LM-008-036/SF-000
2888	5995310159261	CÂBLE ÉLECTRIQUE EQUIPE USAGE SPÉCIAL A DÉRIVATION	Unit	C	D3018C - D-LM-008-036/SF-000
2889	6150124026303	CÂBLE ÉLECTRIQUE EQUIPE USAGE SPÉCIAL	Unit	C	D3018C - D-LM-008-036/SF-000
2890	6220124026224	BLOC OPTIQUE VÉHICULE	Unit	C	D3013C - LEVEL B, D3020C or D3019C
2891	8105310167459	SAC EN PLASTIQUE	Unit	C	D3018C - D-LM-008-036/SF-000
2892	9390121706671	PROFILE EN U NON MÉTALLIQUE	Unit	C	D3018C - D-LM-008-036/SF-000
2893	259020A0N0228	CÂBLE 492	Unit	C	D3018C - D-LM-008-036/SF-000
2894	6220124061373	SUPPORT D'ÉCLAIRAGE	Unit	C	D3018C - D-LM-008-036/SF-000
2895	5120124057052	CRIC,A CREMAILLIERE	Unit	C	D3018C - D-LM-008-036/SF-000
2896	4010200099390	CÂBLE MÉTALLIQUE EQUIPE	Unit	C	D3018C - D-LM-008-036/SF-000
2897	3990124037749	MOULURE	Unit	C	D3018C - D-LM-008-036/SF-000
2898	4030124069549	MANILLE	Unit	C	D3018C - D-LM-008-036/SF-000
2899	2541124024372	BLINDAGE VITRAGE	Unit	C	D3018C - D-LM-008-036/SF-000
2900	3940123765813	ADAPTATEUR,LEVAGE	Unit	C	D3018C - D-LM-008-036/SF-000
2901	3940123996651	ELINGUE FERMÉE	Unit	C	D3018C - D-LM-008-036/SF-000
2902	4030121456079	MANILLE	Unit	C	D3018C - D-LM-008-036/SF-000
2903	4030995536205	MANILLE	Unit	C	D3018C - D-LM-008-036/SF-000
2904	5120121891270	CLÉ POLYGONALE	Unit	C	D3018C - D-LM-008-036/SF-000
2905	5310123811499	RONDELLE DE BLOCAGE	Unit	C	D3018C - D-LM-008-036/SF-000
2906	6665123751241	SOUS-ASSEMBLAGE DE CONTROLEUR,EQUIPEMENT DE DETECTION DE DANGER	Unit	C	D3018C - D-LM-008-036/SF-000
2907	6665124037092	LOT DE CONTROLE,CALIBRAGE,DETECTEUR DE GAZ	Unit	C	D3018C - D-LM-008-036/SF-000
2908	7025123890299	BLOC INTERFACE TRAITEMENT AUTOMATIQUE DES DONNEES	Unit	C	D3018C - D-LM-008-036/SF-000
2909	3431580009376	POSTE À SOUDER	Unit	C	D3013C - LEVEL B, D3020C or D3019C
2910	4110124027088	COFFRE FRIGORIFIQUE	Unit	C	D3013C - LEVEL B, D3020C or D3019C
2911	4210124053480	PRISE DE MESURE SYSTEME DE DETECTION ET D'EXTINCTION DE FEU	Unit	Q	D3013C - LEVEL B, D3020C or D3019C

2912	3940124020075	ELINGUE,MULTIPLE	Unit	C	D3018C - D-LM-008-036/SF-000
2913	4320124013365	POMPE,HYDRAULIQUE	Unit	C	D3013C - LEVEL B, D3020C or D3019C
2914	6695124012139	DYNAMOMETRE,ELECTRONIQUE	Unit	C	D3013C - LEVEL B, D3020C or D3019C
2915	4910999836885	BOITIER DE TEST, MARQUEUR DE LIGNE	Unit	C	D3013C - LEVEL B, D3020C or D3019C
2916	4940995144769	ESEMBLE BANC D'ESSAI	Unit	C	D3013C - LEVEL B, D3020C or D3019C
2917	4940999055255	COMPRESSEUR TEST BOÎTE ENSEMBLE	Unit	C	D3013C - LEVEL B, D3020C or D3019C
2918	5995993753914	CÂBLE ÉLECTRIQUE EQUIPE USAGE SPÉCIAL	Unit	C	D3018C - D-LM-008-036/SF-000
2919	6150993822543	CÂBLE ÉLECTRIQUE EQUIPE USAGE SPÉCIAL	Unit	C	D3018C - D-LM-008-036/SF-000
2920	4030014396426	MANILLE	Unit	C	D3018C - D-LM-008-036/SF-000
2921	3940200094605	ELINGUE FERMÉE	Unit	C	D3018C - D-LM-008-036/SF-000
2922	3940200094606	ELINGUE FERMÉE	Unit	C	D3018C - D-LM-008-036/SF-000
2923	3940200094852	ELINGUE,MULTIPLE	Unit	C	D3018C - D-LM-008-036/SF-000
2924	3940123999140	ELINGUE FERMÉE	Unit	C	D3018C - D-LM-008-036/SF-000
2925	4030123999208	MANILLE	Unit	C	D3018C - D-LM-008-036/SF-000
2926	4030124014622	MANILLE	Unit	C	D3018C - D-LM-008-036/SF-000
2927	4030124027043	MANILLE	Unit	C	D3018C - D-LM-008-036/SF-000
2928	403020A0M4706	MANILLE	Unit	C	D3018C - D-LM-008-036/SF-000
2929	6665123987357	CONTROLEUR,DETECTEUR DE GAZ	Unit	C	D3018C - D-LM-008-036/SF-000
2930	6145124037298	CÂBLE ÉLECTRIQUE ENERGIE	Unit	C	D3018C - D-LM-008-036/SF-000
2931	5120124010903	DOUILLE CLE A DOUILLE	Unit	C	D3018C - D-LM-008-036/SF-000
2932	7030124015536	LOGICIELS,LOT	Unit	C	D3018C - D-LM-008-036/SF-000
2933	4820123994737	SOUPAPE REGULATRICE PRESSION DE FLUIDE	Unit	C	D3018C - D-LM-008-036/SF-000
2934	6665145566241	LOT DE CONTROLE,CALIBRAGE,DETECTEUR DE GAZ	Unit	C	D3018C - D-LM-008-036/SF-000
2935	5220996144978	CALIBRE DE PROFIL	Unit	C	D3018C - D-LM-008-036/SF-000
2936	2590992354357	ESEMBLE,OUTIL DE SERRAGE	Unit	C	D3018C - D-LM-008-036/SF-000
2937	2540124015379	BLINDAGE RAPPORTE,PROTECTION,ARMES LEGERES/MUNITIONS A FRAGMENTATION	Unit	Q	D3013C - LEVEL B, D3020C or D3019C
2938	2540124021543	BLINDAGE RAPPORTE,PROTECTION,ARMES LEGERES/MUNITIONS A FRAGMENTATION	Unit	C	D3013C - LEVEL B, D3020C or D3019C
2939	2540124022999	BLINDAGE RAPPORTE PROTECTION ARMES LEGERES/MUNITIONS A FRAGMENTATION	Unit	C	D3013C - LEVEL B, D3020C or D3019C
2940	2540124023025	BLINDAGE RAPPORTE PROTECTION ARMES LEGERES/MUNITIONS A FRAGMENTATION	Unit	C	D3013C - LEVEL B, D3020C or D3019C
2941	2540124023026	BLINDAGE RAPPORTE PROTECTION ARMES LEGERES/MUNITIONS A FRAGMENTATION	Unit	C	D3013C - LEVEL B, D3020C or D3019C
2942	2540124023032	BLINDAGE RAPPORTE PROTECTION ARMES LEGERES/MUNITIONS A FRAGMENTATION	Unit	C	D3013C - LEVEL B, D3020C or D3019C
2943	2540124023035	BLINDAGE RAPPORTE PROTECTION ARMES LEGERES/MUNITIONS A FRAGMENTATION	Unit	C	D3013C - LEVEL B, D3020C or D3019C

2944	2540124023036	BLINDAGE RAPPORTE PROTECTION ARMES LEGERES/MUNITIONS A FRAGMENTATION	Unit	C	D3013C - LEVEL B, D3020C or D3019C
2945	2540124023037	BLINDAGE RAPPORTE PROTECTION ARMES LEGERES/MUNITIONS A FRAGMENTATION	Unit	C	D3013C - LEVEL B, D3020C or D3019C
2946	2540124023185	BLINDAGE RAPPORTE PROTECTION ARMES LEGERES/MUNITIONS A FRAGMENTATION	Unit	C	D3013C - LEVEL B, D3020C or D3019C
2947	2540124023186	BLINDAGE RAPPORTE PROTECTION ARMES LEGERES/MUNITIONS A FRAGMENTATION	Unit	C	D3013C - LEVEL B, D3020C or D3019C
2948	2540124023559	BLINDAGE RAPPORTE PROTECTION ARMES LEGERES/MUNITIONS A FRAGMENTATION	Unit	C	D3013C - LEVEL B, D3020C or D3019C
2949	2540124023563	BLINDAGE RAPPORTE PROTECTION ARMES LEGERES/MUNITIONS A FRAGMENTATION	Unit	C	D3013C - LEVEL B, D3020C or D3019C
2950	2540124023566	BLINDAGE RAPPORTE PROTECTION ARMES LEGERES/MUNITIONS A FRAGMENTATION	Unit	C	D3013C - LEVEL B, D3020C or D3019C
2951	2541124016056	SECTION,BLINDE CAGE	Unit	C	D3013C - LEVEL B, D3020C or D3019C
2952	2541124016057	SECTION,BLINDE CAGE	Unit	C	D3013C - LEVEL B, D3020C or D3019C
2953	2541124016058	SECTION,BLINDE CAGE	Unit	C	D3013C - LEVEL B, D3020C or D3019C
2954	2541124016059	SECTION,BLINDE CAGE	Unit	C	D3013C - LEVEL B, D3020C or D3019C
2955	2541124016108	SECTION,BLINDE CAGE	Unit	C	D3013C - LEVEL B, D3020C or D3019C
2956	2541124016109	SECTION,BLINDE CAGE	Unit	C	D3013C - LEVEL B, D3020C or D3019C
2957	2541124016110	SECTION,BLINDE CAGE	Unit	C	D3013C - LEVEL B, D3020C or D3019C
2958	2541124016111	SECTION,BLINDE CAGE	Unit	C	D3013C - LEVEL B, D3020C or D3019C
2959	2541124016112	SECTION,BLINDE CAGE	Unit	C	D3013C - LEVEL B, D3020C or D3019C
2960	2541124016521	SECTION,BLINDE CAGE	Unit	C	D3013C - LEVEL B, D3020C or D3019C
2961	2541124016523	SECTION,BLINDE CAGE	Unit	C	D3013C - LEVEL B, D3020C or D3019C
2962	2541124016524	SECTION,BLINDE CAGE	Unit	C	D3013C - LEVEL B, D3020C or D3019C
2963	2541124016526	SECTION,BLINDE CAGE	Unit	C	D3013C - LEVEL B, D3020C or D3019C
2964	2541124016528	SECTION,BLINDE CAGE	Unit	C	D3013C - LEVEL B, D3020C or D3019C
2965	2541124016531	SECTION,BLINDE CAGE	Unit	C	D3013C - LEVEL B, D3020C or D3019C
2966	2541124016532	SECTION,BLINDE CAGE	Unit	C	D3013C - LEVEL B, D3020C or D3019C
2967	2541124020689	SECTION,BLINDE CAGE	Unit	C	D3013C - LEVEL B, D3020C or D3019C
2968	2541124020691	SECTION,BLINDE CAGE	Unit	C	D3013C - LEVEL B, D3020C or D3019C
2969	2541124020692	SECTION,BLINDE CAGE	Unit	C	D3013C - LEVEL B, D3020C or D3019C
2970	2541124020693	SECTION,BLINDE CAGE	Unit	C	D3013C - LEVEL B, D3020C or D3019C
2971	2541124020694	SECTION,BLINDE CAGE	Unit	C	D3013C - LEVEL B, D3020C or D3019C
2972	4030124018855	MANILLE	Unit	C	D3018C - D-LM-008-036/SF-000
2973	4910124010296	COUVERCLE DE PROTECTION POUSSIERE ET HUMIDITE	Unit	C	D3018C - D-LM-008-036/SF-000
2974	5120123979429	ADAPTATEUR CLÉ/TOURNEVIS DYNAMOMETRIQUE	Unit	C	D3018C - D-LM-008-036/SF-000
2975	5120123999115	LEVIER, MONTAGE	Unit	C	D3018C - D-LM-008-036/SF-000

2976	5120124010317	COUVERCLE DE PROTECTION POUSSIERE ET HUMIDITE	Unit	C	D3018C - D-LM-008-036/SF-000
2977	5120124011104	LEVIER, MONTAGE	Unit	C	D3018C - D-LM-008-036/SF-000
2978	5120124011130	EXTRACTEUR MÉCANIQUE	Unit	C	D3013C - LEVEL B, D3020C or D3019C
2979	5120124018120	CHASSE-GOUPILLE	Unit	C	D3018C - D-LM-008-036/SF-000
2980	5120124021512	CLE,A FOURCHE	Unit	C	D3018C - D-LM-008-036/SF-000
2981	5340124013746	DISPOSITIF DE VERROUILLAGE,MANIVELLE	Unit	C	D3018C - D-LM-008-036/SF-000
2982	5340124013777	COUVERCLE DE PROTECTION POUSSIERE ET HUMIDITE	Unit	C	D3018C - D-LM-008-036/SF-000
2983	6150124011889	CÂBLE ÉLECTRIQUE EQUIPE USAGE SPÉCIAL	Unit	C	D3018C - D-LM-008-036/SF-000
2984	9515124011202	CALE PELABLE	Unit	C	D3018C - D-LM-008-036/SF-000
2985	2541124019970	SECTION,BLINDÉ CAGE	Unit	C	D3013C - LEVEL B, D3020C or D3019C
2986	2541124019971	SECTION,BLINDÉ CAGE	Unit	C	D3013C - LEVEL B, D3020C or D3019C
2987	2541124019982	SECTION,BLINDÉ CAGE	Unit	C	D3013C - LEVEL B, D3020C or D3019C
2988	4030124019625	MANILLE	Unit	C	D3018C - D-LM-008-036/SF-000
2989	5120123999378	LEVIER, MONTAGE	Unit	C	D3018C - D-LM-008-036/SF-000
2990	5340123979652	ENTRETOISE DE MONTAGE FILETÉE	Unit	C	D3018C - D-LM-008-036/SF-000
2991	6120124042377	ALIMENTATION	Unit	C	D3013C - LEVEL B, D3020C or D3019C
2992	3940124009726	PALONNIER AVEC ELINGUES	Unit	C	D3013C - LEVEL B, D3020C or D3019C
2993	3940124009728	ELINGUE MULTIPLE	Unit	C	D3013C - LEVEL B, D3020C or D3019C
2994	3940124009909	ADAPTATEUR,LEVAGE	Unit	C	D3013C - LEVEL B, D3020C or D3019C
2995	3940124009911	ADAPTATEUR,LEVAGE	Unit	C	D3013C - LEVEL B, D3020C or D3019C
2996	3940124009912	ADAPTATEUR,LEVAGE	Unit	C	D3013C - LEVEL B, D3020C or D3019C
2997	3940124012376	ELINGUE,MULTIPLE	Unit	C	D3013C - LEVEL B, D3020C or D3019C
2998	3940124025677	PALONNIER LEVAGE	Unit	C	D3013C - LEVEL B, D3020C or D3019C
2999	4910124010295	OUTILLAGE MONTAGE/DEMONTAGE SUSPENSION DE VÉHICULE	Unit	C	D3013C - LEVEL B, D3020C or D3019C
3000	4910124012210	CONTRÔLEUR,COMPOSANTS DE SYSTEMES HYDRAULIQUES	Unit	C	D3013C - LEVEL B, D3020C or D3019C
3001	4910124013061	ENSEMBLE SUPPORT	Unit	C	D3013C - LEVEL B, D3020C or D3019C
3002	4910124014509	BANC D'ESSAI,COMPOSANTS DE SYSTEMES HYDRAULIQUES	Unit	C	D3013C - LEVEL B, D3020C or D3019C
3003	4940123999275	BANC D'ESSAI COMPOSANTS DE SYSTEMES HYDRAULIQUES	Unit	C	D3013C - LEVEL B, D3020C or D3019C
3004	5120124001185	EXTRACTEUR MÉCANIQUE	Unit	C	D3013C - LEVEL B, D3020C or D3019C
3005	5120124012294	POSE-PALIER/COUSSINET	Unit	C	D3018C - D-LM-008-036/SF-000
3006	614520A0M9562	CÂBLE DE RACCORDEMENT	Unit	C	D3018C - D-LM-008-036/SF-000
3007	2541124061636	BLINDAGE RAPORTE,PROTECTION,ARMES LEGERES/MUNITIONS A FRAGMENTATION	Unit	Q	D3013C - LEVEL B, D3020C or D3019C
3008	2541124061658	BLINDAGE RAPORTE,PROTECTION,ARMES LEGERES/MUNITIONS A FRAGMENTATION	Unit	C	D3013C - LEVEL B, D3020C or D3019C
3009	2541124061725	BLINDAGE RAPORTE,PROTECTION,ARMES LEGERES/MUNITIONS A FRAGMENTATION	Unit	Q	D3013C - LEVEL B, D3020C or D3019C

3010	2541124061922	BLINDAGE RAPPORTE,PROTECTION,ARMES LEGERES/MUNITIONS A FRAGMENTATION	Unit	Q	D3013C - LEVEL B, D3020C or D3019C
3011	4110124056615	COFFRE FRIGORIFIQUE	Unit	C	D3018C - D-LM-008-036/SF-000
3012	4210123739188	PRISE DE MESURE SYSTEME DE DETECTION ET D'EXTINCTION DE FEU	Unit	C	D3013C - LEVEL B, D3020C or D3019C
3013	4940124051951	SUPPORT,ESSAI,EQUIPEMENT MECANIQUE	Unit	Q	D3013C - LEVEL B, D3020C or D3019C
3014	5120121206593	DOUILLE CLE A DOUILLE	Unit	C	D3018C - D-LM-008-036/SF-000
3015	5120121214453	DOUILLE CLE A DOUILLE	Unit	C	D3018C - D-LM-008-036/SF-000
3016	5120121214454	DOUILLE CLE A DOUILLE	Unit	C	D3018C - D-LM-008-036/SF-000
3017	5120121235015	CLE,A FOURCHE	Unit	C	D3018C - D-LM-008-036/SF-000
3018	5120121235342	CLE,MIXTE,POLYGONALE ET FOURCHE	Unit	C	D3018C - D-LM-008-036/SF-000
3019	5120121767224	DOUILLE CLE A DOUILLE	Unit	C	D3018C - D-LM-008-036/SF-000
3020	5120123857565	DOUILLE TOURNEVIS	Unit	C	D3018C - D-LM-008-036/SF-000
3021	5120124056565	CLÉ DYNAMOMÉTRIQUE	Unit	C	D3018C - D-LM-008-036/SF-000
3022	5120124059384	ADAPTATEUR,CLE A DOUILLE	Unit	C	D3018C - D-LM-008-036/SF-000
3023	5120218513654	CLÉ MIXTE POLYGONALE ET FOURCHE	Unit	C	D3018C - D-LM-008-036/SF-000
3024	5120218513655	CLÉ MIXTE POLYGONALE ET FOURCHE	Unit	C	D3018C - D-LM-008-036/SF-000
3025	5120218607082	POIGNÉE CLÉ A DOUILLE	Unit	C	D3018C - D-LM-008-036/SF-000
3026	5120218782640	CLÉ MIXTE POLYGONALE ET FOURCHE	Unit	C	D3018C - D-LM-008-036/SF-000
3027	5340124062024	CADENAS	Unit	C	D3018C - D-LM-008-036/SF-000
3028	512020A0R6605	CLÉ ALLEN	Unit	C	D3018C - D-LM-008-036/SF-000
3029	512020A0R6611	CLÉ A FOURCHE	Unit	C	D3018C - D-LM-008-036/SF-000
3030	512020A0R6612	CLÉ ALLEN	Unit	C	D3018C - D-LM-008-036/SF-000
3031	512020A0R6613	DOUILLE SIX PANS CREUX	Unit	C	D3018C - D-LM-008-036/SF-000
3032	512020A0R6614	DOUILLE SIX PANS CREUX	Unit	C	D3018C - D-LM-008-036/SF-000
3033	5120121456824	OUTIL COMPRESSEUR MONTAGE DE PEDALE	Unit	C	D3018C - D-LM-008-036/SF-000
3034	5935015932870	BOUCHON CONNECTEUR ÉLECTRIQUE	Unit	C	D3018C - D-LM-008-036/SF-000
3035	5935251519729	CONNECTEUR ELECTRIQUE FICHE	Unit	C	D3018C - D-LM-008-036/SF-000
3036	5975998125223	PRESSE-ETOUPE ELECTRICITE	Unit	C	D3018C - D-LM-008-036/SF-000
3037	5970123861530	INSULATION HYDRAULIQUE	Unit	C	D3018C - D-LM-008-036/SF-000
3038	2590123862355	SUPPORT COMPOSANTS DE VÉHICULE	Unit	C	D3018C - D-LM-008-036/SF-000
3039	3020123645287	SPROCKET MÉTALLIQUE	Unit	C	D3018C - D-LM-008-036/SF-000
3040	2530121876357	RING MÉTALLIQUE	Unit	C	D3018C - D-LM-008-036/SF-000
3041	2530121876358	RING, DRUCK- MÉTALLIQUE	Unit	C	D3018C - D-LM-008-036/SF-000
3042	2530121880146	LAMELLENPAKET MÉTALLIQUE	Unit	C	D3018C - D-LM-008-036/SF-000
3043	3110121880425	ROULEMENT A ROULEAUX GALET DE CAME	Unit	C	D3016C - D-LM-008-037/SF-000
3044	3110121915333	ROULEMENT A BILLES ANNULAIRE	Unit	C	D3016C - D-LM-008-037/SF-000
3045	2590123684855	OIL HYDRAULIQUE	Unit	C	D3018C - D-LM-008-036/SF-000
3046	4730123070882	ELBOW MÉTALLIQUE	Unit	C	D3016C - D-LM-008-030/SF-001

3047	2540121685535	RETAINER HYDRAULIQUE	Unit	C	D3018C - D-LM-008-036/SF-000
3048	5325123617946	RING HYDRAULIQUE	Unit	C	D3018C - D-LM-008-036/SF-000
3049	3040123612600	ASSEMBLY HYDRAULIQUE	Unit	C	D3018C - D-LM-008-036/SF-000
3050	4730123754453	ADAPTATEUR,ENSEMBLE BRIDE	Unit	C	D3016C - D-LM-008-030/SF-001
3051	2510121565426	PACKING HYDRAULIQUE	Unit	C	D3018C - D-LM-008-036/SF-000
3052	4710121784690	TUBE ASSEMBLY MÉTALLIQUE	Unit	C	D3018C - D-LM-008-036/SF-000
3053	4710121784691	TUBE ASSEMBLY MÉTALLIQUE	Unit	C	D3018C - D-LM-008-036/SF-000
3054	4710121784692	TUBE ASSEMBLY MÉTALLIQUE	Unit	C	D3018C - D-LM-008-036/SF-000
3055	4710121784693	TUBE ASSEMBLY MÉTALLIQUE	Unit	C	D3018C - D-LM-008-036/SF-000
3056	4710121784695	TUBE ASSEMBLY MÉTALLIQUE	Unit	C	D3018C - D-LM-008-036/SF-000
3057	6850996018936	PRESSURE HYDRAULIQUE	Unit	C	D3018C - D-LM-008-036/SF-000
3058	2590992124879	PLATE HYDRAULIQUE	Unit	C	D3018C - D-LM-008-036/SF-000
3059	2590995034049	LAME,DEMINAGE	Unit	Q	D3018C - D-LM-008-036/SF-000
3060	2590996684459	LAME,DEMINAGE	Unit	Q	D3018C - D-LM-008-036/SF-000
3061	5120991530901	BROCHE POIGNÉE CLÉ A DOUILLE	Unit	C	D3018C - D-LM-008-036/SF-000
3062	9905997246428	PLAQUE DESIGNATION	Unit	C	D3018C - D-LM-008-036/SF-000
3063	9905999283375	PLAQUE DESIGNATION	Unit	C	D3018C - D-LM-008-036/SF-000
3064	9905996872164	PLAQUE DESIGNATION	Unit	C	D3018C - D-LM-008-036/SF-000
3065	9905998456121	PLAQUE DESIGNATION	Unit	C	D3018C - D-LM-008-036/SF-000
3066	4710994642512	ASSEMBLY HYDRAULIQUE	Unit	C	D3018C - D-LM-008-036/SF-000
3067	4710998820917	ASSEMBLY HYDRAULIQUE	Unit	C	D3018C - D-LM-008-036/SF-000
3068	5340991530939	PLAQUETTE DE REPARATION	Unit	C	D3018C - D-LM-008-036/SF-000
3069	5340993775792	PLAQUETTE DE REPARATION	Unit	C	D3018C - D-LM-008-036/SF-000
3070	4730121845927	JOINT TOURNANT HYDRAULIQUE	Unit	C	D3016C - D-LM-008-030/SF-001
3071	4820123615766	REGULATING HYDRAULIQUE	Unit	C	D3018C - D-LM-008-036/SF-000
3072	4730145007960	ADAPTATEUR DROIT TUBE VERS BOSSAGE	Unit	C	D3016C - D-LM-008-030/SF-001
3073	4810016641094	SOUPAPE	Unit	C	D3018C - D-LM-008-036/SF-000
3074	4310123760863	UNIT HYDRAULIQUE	Unit	C	D3018C - D-LM-008-036/SF-000
3075	2590123616410	ACCUMULATEUR HYDRAULIQUE	Unit	C	D3018C - D-LM-008-036/SF-000
3076	2520123760881	CAPUCHON, ESSIEU	Unit	C	D3018C - D-LM-008-036/SF-000
3077	5930123760820	INTERRUPTEUR A POUSSOIR	Unit	C	D3018C - D-LM-008-036/SF-000
3078	4730123817435	ADAPTATEUR DROIT TUBE VERS BOSSAGE	Unit	C	D3016C - D-LM-008-030/SF-001
3079	4730123919981	COUDE,'PIPE' VERS TUBE	Unit	C	D3016C - D-LM-008-030/SF-001
3080	5340123893468	POIGNÉE RABATTABLE	Unit	C	D3018C - D-LM-008-036/SF-000
3081	2540123409296	BROCHE CROCHET D'ATTELAGE	Unit	C	D3018C - D-LM-008-036/SF-000
3082	4010123925600	CABLE MÉTALLIQUE EQUIPE	Unit	C	D3018C - D-LM-008-036/SF-000
3083	4710226195368	'PIPE' MÉTALLIQUE	Unit	C	D3018C - D-LM-008-036/SF-000
3084	4730123937597	ADAPTATEUR DROIT TUBE VERS BOSSAGE	Unit	C	D3016C - D-LM-008-030/SF-001

3085	4730123937782	RÉDUCTEUR POUR 'PIPE'	Unit	C	D3016C - D-LM-008-030/SF-001
3086	4730226262602	ADAPTATEUR,DROIT,'PIPE' VERS TUBE	Unit	C	D3016C - D-LM-008-030/SF-001
3087	2590992444402	MAMELON	Unit	C	D3018C - D-LM-008-036/SF-000
3088	4730226262539	COLLIER TUYAU	Unit	C	D3016C - D-LM-008-030/SF-001
3089	4730123203103	RACCORD,MULTIPLE,CONDUITE SOUS PRESSION	Unit	C	D3016C - D-LM-008-030/SF-001
3090	9390123250962	PROFILE SECTION SPÉCIALE NON MÉTALLIQUE	Unit	C	D3018C - D-LM-008-036/SF-000
3091	3110123128291	BILLE INDUSTRIELLE	Unit	C	D3016C - D-LM-008-037/SF-000
3092	4730123623948	ADAPTATEUR DROIT TUBE VERS BOSSAGE	Unit	C	D3016C - D-LM-008-030/SF-001
3093	4730123670889	COUDE POUR TUBE	Unit	C	D3016C - D-LM-008-030/SF-001
3094	4730123610899	ÉCROU,RACCORD DE TUBE	Unit	C	D3016C - D-LM-008-030/SF-001
3095	4730123244591	MAMELON DOUBLE POUR TUBE	Unit	C	D3016C - D-LM-008-030/SF-001
3096	4730123240832	MAMELON DOUBLE POUR TUBE	Unit	C	D3016C - D-LM-008-030/SF-001
3097	4730123685287	TE POUR TUBE	Unit	C	D3016C - D-LM-008-030/SF-001
3098	3120124027985	COUSSINET	Unit	C	D3018C - D-LM-008-036/SF-000
3099	2510999406655	ELEMENT DE CHASSIS,VEHICULE	Unit	C	D3013C - LEVEL B, D3020C or D3019C
3100	3040996881569	COLLET D'ARBRE	Unit	C	D3018C - D-LM-008-036/SF-000
3101	2990999946154	CAPOT COLLECTEUR D'ASPIRATION	Unit	C	D3018C - D-LM-008-036/SF-000
3102	4820123325759	PLAQUE INTERMEDIAIRE	Unit	C	D3018C - D-LM-008-036/SF-000
3103	5325124086099	FILETAGE INTERIEUR RAPPORTE	Unit	C	D3018C - D-LM-008-036/SF-000
3104	2510124086019	PLAQUE DE MONTAGE	Unit	C	D3018C - D-LM-008-036/SF-000
3105	2540124085081	EMBASE,CARROSSERIE	Unit	C	D3018C - D-LM-008-036/SF-000
3106	2540124084407	EMBASE,CARROSSERIE	Unit	C	D3018C - D-LM-008-036/SF-000
3107	5985200101705	RACCORD	Unit	C	D3018C - D-LM-008-036/SF-000
3108	4730124081939	DEMI-RACCORD,DEMONTAGE RAPIDE	Unit	C	D3016C - D-LM-008-030/SF-001
3109	5355016542262	BOUTON DE COMMANDE	Unit	C	D3018C - D-LM-008-036/SF-000
3110	6150124088973	CABLE ELECTRIQUE EQUIPE,ENERGIE	Unit	C	D3018C - D-LM-008-036/SF-000
3111	8150124088396	CONTENEUR, KIT DE PROTECTION,	Unit	C	D3018C - D-LM-008-036/SF-000
3112	5836124087479	BLOC INTERFACE,VIDEO	Unit	C	D3018C - D-LM-008-036/SF-000

Liste consommable

Article	NNO	Nom d'article	UdO	CAQ	EXIGENCE D' EMBALLAGE
3113	5305121564877	VIS À TÊTE HEXAGONALE	unit	C	D3018C - D-LM-008-036/SF-000
3114	5310121455792	RONDELLE FREIN	unit	C	D3018C - D-LM-008-036/SF-000
3115	5310121564914	RONDELLE DE BLOCAGE	unit	C	D3018C - D-LM-008-036/SF-000

3116	5305121329420	VIS À TÊTE HEXAGONALE	unit	C	D3018C - D-LM-008-036/SF-000
3117	5305121564948	VIS A TÊTE HEXAGONALE	unit	C	D3018C - D-LM-008-036/SF-000
3118	5305121744993	VIS A TÊTE HEXAGONALE	unit	C	D3018C - D-LM-008-036/SF-000
3119	5305121966321	VIS A TÊTE HEXAGONALE	unit	C	D3018C - D-LM-008-036/SF-000
3120	5305123143730	VIS A TÊTE HEXAGONALE	unit	C	D3018C - D-LM-008-036/SF-000
3121	5305123143731	VIS A TÊTE HEXAGONALE	unit	C	D3018C - D-LM-008-036/SF-000
3122	5305123155234	VIS A TÊTE HEXAGONALE	unit	C	D3018C - D-LM-008-036/SF-000
3123	5310121452654	ÉCROU A OREILLES	unit	C	D3018C - D-LM-008-036/SF-000
3124	5310121659250	ÉCROU HEXAGONAL	unit	C	D3018C - D-LM-008-036/SF-000
3125	5310121924579	ÉCROU HEXAGONAL AUTOFREINE	unit	C	D3018C - D-LM-008-036/SF-000
3126	5315121564500	CLAVETTE	unit	C	D3018C - D-LM-008-036/SF-000
3127	5315219044388	TIGE	unit	C	D3018C - D-LM-008-036/SF-000
3128	5315219044389	AXE LISSE SANS TÊTE	unit	C	D3018C - D-LM-008-036/SF-000
3129	5315219044390	AXE/GOUPILLE RAINURE SANS TÊTE	unit	C	D3018C - D-LM-008-036/SF-000
3130	5315219044391	AXE/GOUPILLE RAINURE SANS TÊTE	unit	C	D3018C - D-LM-008-036/SF-000
3131	5315219044392	AXE LISSE SANS TÊTE	unit	C	D3018C - D-LM-008-036/SF-000
3132	5315219044393	AXE/GOUPILLE RAINURE A TÊTE	unit	C	D3018C - D-LM-008-036/SF-000
3133	5315219044397	AXE LISSE SANS TÊTE	unit	C	D3018C - D-LM-008-036/SF-000
3134	5315219044403	AXE/GOUPILLE RAINURE A TÊTE	unit	C	D3018C - D-LM-008-036/SF-000
3135	5315661393046	AXE LISSE SANS TÊTE	unit	C	D3018C - D-LM-008-036/SF-000
3136	5330012913396	JOINT D'ETANCHEITÉ	unit	C	D3016C - D-LM-008-026/SF-001
3137	5330123166636	BAGUE D'ETANCHEITÉ	unit	C	D3016C - D-LM-008-026/SF-001
3138	5330219033290	JOINT	unit	C	D3016C - D-LM-008-026/SF-001
3139	5330219033292	JOINT	unit	C	D3016C - D-LM-008-026/SF-001
3140	5330219033293	JOINT	unit	C	D3016C - D-LM-008-026/SF-001
3141	5331219117864	JOINT TORIQUE	unit	C	D3016C - D-LM-008-026/SF-001
3142	5340006633417	TENDEUR	unit	C	D3018C - D-LM-008-036/SF-000
3143	5360219047170	RESSORT HELICOIDAL TRACTION	unit	C	D3018C - D-LM-008-036/SF-000
3144	5365219033299	MANCHON ENTRETOISE	unit	C	D3018C - D-LM-008-036/SF-000
3145	5365219033303	PLAQUE ENTRETOISE	unit	C	D3018C - D-LM-008-036/SF-000
3146	5340123239368	SOUFFLET,PROTECTION	unit	C	D3018C - D-LM-008-036/SF-000
3147	5305200093527	VIS À TÊTE HEXAGONALE	unit	C	D3018C - D-LM-008-036/SF-000
3148	5315993514190	AXE/GOUPILLE,RAINURE,A TETE	unit	C	D3018C - D-LM-008-036/SF-000
3149	5315996132588	AXE,LISSE,A TETE	unit	C	D3018C - D-LM-008-036/SF-000
3150	5315991337766	AXE,LISSE,A TETE	unit	C	D3018C - D-LM-008-036/SF-000
3151	5365996668311	MANCHON ENTRETOISE	unit	C	D3018C - D-LM-008-036/SF-000
3152	5315998615351	AXE/GOUPILLE RAINURE A TÊTE	unit	C	D3018C - D-LM-008-036/SF-000
3153	5315992129906	AXE,LISSE,A TETE	unit	C	D3018C - D-LM-008-036/SF-000

3154	5315990909152	AXE LISSE A TÊTE	unit	C	D3018C - D-LM-008-036/SF-000
3155	5315996629232	AXE, LISSE, A TÊTE	unit	C	D3018C - D-LM-008-036/SF-000
3156	5315124017705	AXE LISSE SANS TÊTE	unit	C	D3018C - D-LM-008-036/SF-000
3157	5330124021841	JOINT	unit	C	D3016C - D-LM-008-026/SF-001
3158	5330124021825	JOINT	unit	C	D3016C - D-LM-008-026/SF-001
3159	5315992259602	AXE/GOUPILLE, RAINURE, A TÊTE	unit	C	D3018C - D-LM-008-036/SF-000
3160	5315990091228	AXE LISSE A TÊTE	unit	C	D3018C - D-LM-008-036/SF-000
3161	5365124015198	ANNEAU, ENTRETOISE	unit	C	D3018C - D-LM-008-036/SF-000
3162	5315997020897	AXE, LISSE, A TÊTE	unit	C	D3018C - D-LM-008-036/SF-000
3163	5315991337765	AXE, LISSE, A TÊTE	unit	C	D3018C - D-LM-008-036/SF-000
3164	5315991498982	AXE, LISSE, A TÊTE	unit	C	D3018C - D-LM-008-036/SF-000
3165	5315990519758	AXE, LISSE, A TÊTE	unit	C	D3018C - D-LM-008-036/SF-000
3166	5315995175443	AXE/GOUPILLE, RAINURE, SANS TÊTE	unit	C	D3018C - D-LM-008-036/SF-000
3167	5315999831190	AXE, LISSE, A TÊTE	unit	C	D3018C - D-LM-008-036/SF-000
3168	5315991689808	AXE/GOUPILLE, RAINURE, SANS TÊTE	unit	C	D3018C - D-LM-008-036/SF-000
3169	5310124015390	ÉCROU, HEXAGONAL, AUTOFREINE	unit	C	D3018C - D-LM-008-036/SF-000
3170	5315995945576	AXE, LISSE, A TÊTE	unit	C	D3018C - D-LM-008-036/SF-000
3171	5330124021847	JOINT	unit	C	D3016C - D-LM-008-026/SF-001
3172	5315995004165	AXE, LISSE, A TÊTE	unit	C	D3018C - D-LM-008-036/SF-000
3173	5365124016142	PLAQUE ENTRETOISE	unit	C	D3018C - D-LM-008-036/SF-000
3174	5315124015360	AXE LISSE SANS TÊTE	unit	C	D3018C - D-LM-008-036/SF-000
3175	5310993579110	RONDELLE, PLATE	unit	C	D3018C - D-LM-008-036/SF-000
3176	5330124012342	JOINT, NON MÉTALLIQUE, BANDE	unit	C	D3016C - D-LM-008-026/SF-001
3177	5330124021954	JOINT	unit	C	D3016C - D-LM-008-026/SF-001
3178	5330994929335	JOINT	unit	C	D3016C - D-LM-008-026/SF-001
3179	5365124015442	ANNEAUX ENTRETOISES, ASSORTIMENT	KT	C	D3018C - D-LM-008-036/SF-000
3180	5330124021874	JOINT	unit	C	D3016C - D-LM-008-026/SF-001
3181	5310993680900	RONDELLE À ÉPAULEMENT	unit	C	D3018C - D-LM-008-036/SF-000
3182	533020A0N0913	JOINT D'ÉTANCHÉITÉ	unit	C	D3016C - D-LM-008-026/SF-001
3183	5331124029489	JOINT TORIQUE	unit	C	D3016C - D-LM-008-026/SF-001
3184	5330124021995	JOINT	unit	C	D3016C - D-LM-008-026/SF-001
3185	5315124023786	BOULON, ACCESSOIRE	unit	C	D3018C - D-LM-008-036/SF-000
3186	5315124024017	AXE/GOUPILLE, RAINURE, A TÊTE	unit	C	D3018C - D-LM-008-036/SF-000
3187	5305123544728	VIS À TÊTE HEXAGONALE	unit	C	D3018C - D-LM-008-036/SF-000
3188	5340993668867	COLLIER DE FIXATION	unit	C	D3018C - D-LM-008-036/SF-000
3189	5305200093465	VIS À TÊTE HEXAGONALE	unit	C	D3018C - D-LM-008-036/SF-000
3190	5315998125728	AXE, A ÉPAULEMENT, SANS TÊTE	unit	C	D3018C - D-LM-008-036/SF-000
3191	5315998125731	AXE, LISSE, A TÊTE	unit	C	D3018C - D-LM-008-036/SF-000

3192	5330124021858	JOINT	unit	C	D3016C - D-LM-008-026/SF-001
3193	5330124021870	JOINT	unit	C	D3016C - D-LM-008-026/SF-001
3194	5330124014626	JOINT	unit	C	D3016C - D-LM-008-026/SF-001
3195	5315124015576	AXE, FILET, SANS TÊTE	unit	C	D3018C - D-LM-008-036/SF-000
3196	5330124021980	JOINT, NON MÉTALLIQUE, SECTION SPÉCIALE	unit	C	D3016C - D-LM-008-026/SF-001
3197	5340996021639	COLLIER DE FIXATION	unit	C	D3018C - D-LM-008-036/SF-000
3198	5315992977615	AXE LISSE A TÊTE	unit	C	D3018C - D-LM-008-036/SF-000
3199	5330124021989	JOINT, NON MÉTALLIQUE, SECTION SPÉCIALE	unit	C	D3016C - D-LM-008-026/SF-001
3200	5330995637163	JOINT	unit	C	D3016C - D-LM-008-026/SF-001
3201	5315124015859	AXE LISSE SANS TÊTE	unit	C	D3018C - D-LM-008-036/SF-000
3202	5330124037672	JOINT	unit	C	D3016C - D-LM-008-026/SF-001
3203	5330124021924	JOINT	unit	C	D3016C - D-LM-008-026/SF-001
3204	5330124015400	JOINT, NON MÉTALLIQUE, SECTION SPÉCIALE	unit	C	D3016C - D-LM-008-026/SF-001
3205	5306124017918	BOULON A OEIL	unit	C	D3018C - D-LM-008-036/SF-000
3206	5330124021992	JOINT, NON MÉTALLIQUE, SECTION SPÉCIALE	unit	C	D3016C - D-LM-008-026/SF-001
3207	5330124021866	JOINT, NON MÉTALLIQUE, SECTION SPÉCIALE	unit	C	D3016C - D-LM-008-026/SF-001
3208	5330124021975	JOINT	unit	C	D3016C - D-LM-008-026/SF-001
3209	5330124012320	JOINT	unit	C	D3016C - D-LM-008-026/SF-001
3210	5315124015355	EPINGLE, DE BLOCAGE RAPIDE	unit	C	D3018C - D-LM-008-036/SF-000
3211	5330124021987	JOINT, NON MÉTALLIQUE, SECTION SPÉCIALE	unit	C	D3016C - D-LM-008-026/SF-001
3212	5315991338573	AXE LISSE A TÊTE	unit	C	D3018C - D-LM-008-036/SF-000
3213	5315993912165	AXE LISSE A TÊTE	unit	C	D3018C - D-LM-008-036/SF-000
3214	5330124021851	JOINT	unit	C	D3016C - D-LM-008-026/SF-001
3215	5925121811117	DISJONCTEUR	unit	C	D3018C - D-LM-008-036/SF-000
3216	5925123032771	DISJONCTEUR	unit	C	D3018C - D-LM-008-036/SF-000
3217	5925123143241	DISJONCTEUR	unit	C	D3018C - D-LM-008-036/SF-000
3218	5925140430452	DISJONCTEUR	unit	C	D3018C - D-LM-008-036/SF-000
3219	5340124022579	PONTET DE FIXATION	unit	C	D3018C - D-LM-008-036/SF-000
3220	5330124021961	JOINT	unit	C	D3016C - D-LM-008-026/SF-001
3221	5315995913579	AXE LISSE A TÊTE	unit	C	D3018C - D-LM-008-036/SF-000
3222	5330124021999	JOINT, NON MÉTALLIQUE, SECTION SPÉCIALE	unit	C	D3016C - D-LM-008-026/SF-001
3223	5306124017930	BOULON A OEIL	unit	C	D3018C - D-LM-008-036/SF-000
3224	5330124029444	JOINT, NON MÉTALLIQUE, BANDE	unit	C	D3016C - D-LM-008-026/SF-001
3225	5315124038220	AXE À ÉPAULEMENT SANS TÊTE	unit	C	D3018C - D-LM-008-036/SF-000
3226	5330124021985	JOINT	unit	C	D3016C - D-LM-008-026/SF-001
3227	5925121811116	DISJONCTEUR	unit	C	D3018C - D-LM-008-036/SF-000
3228	5330992843228	JOINT	unit	C	D3016C - D-LM-008-026/SF-001
3229	5305016187492	VIS TÊTE CREUSE	HD	C	D3018C - D-LM-008-036/SF-000

3230	5930992545110	INTERRUPTEUR,A POUSSOIR	unit	C	D3018C - D-LM-008-036/SF-000
3231	5330124022001	JOINT	unit	C	D3016C - D-LM-008-026/SF-001
3232	5330124018449	JOINT	unit	C	D3016C - D-LM-008-026/SF-001
3233	5315124036350	AXE,LISSE,A TETE	unit	C	D3018C - D-LM-008-036/SF-000
3234	5315991746134	EPINGLE,DE BLOCAGE RAPIDE	unit	C	D3018C - D-LM-008-036/SF-000
3235	5315014633858	AXE,LISSE,SANS TÊTE	unit	C	D3018C - D-LM-008-036/SF-000
3236	5945144814732	RELAIS,ELECTROMECANIQUE	unit	C	D3018C - D-LM-008-036/SF-000
3237	5340992430379	ATTACHE/FIXATION	unit	C	D3018C - D-LM-008-036/SF-000
3238	5315123520032	AXE,LISSE,A TÊTE	unit	C	D3018C - D-LM-008-036/SF-000
3239	5315994353786	BROCHE,A EXTRACTION RAPIDE	unit	C	D3018C - D-LM-008-036/SF-000
3240	5315124015575	AXE,FILETE,SANS TÊTE	unit	C	D3018C - D-LM-008-036/SF-000
3241	5305124023199	VIS CORPS RÉDUIT	unit	C	D3018C - D-LM-008-036/SF-000
3242	5315124023201	GOUPILLE ÉLASTIQUE	unit	C	D3018C - D-LM-008-036/SF-000
3243	5365124023014	ENTRETOISE DROITE	unit	C	D3018C - D-LM-008-036/SF-000
3244	5330124012416	JOINT	unit	C	D3016C - D-LM-008-026/SF-001
3245	5305124015359	VIS,A ÉPAULEMENT	unit	C	D3018C - D-LM-008-036/SF-000
3246	5315993505398	GOUPILLE ÉLASTIQUE	unit	C	D3018C - D-LM-008-036/SF-000
3247	5331998435645	JOINT TORIQUE	unit	C	D3016C - D-LM-008-026/SF-001
3248	5307124017835	GOUJON	unit	C	D3018C - D-LM-008-036/SF-000
3249	5365124034114	MANCHON ENTRETOISE	unit	C	D3018C - D-LM-008-036/SF-000
3250	5365124039928	BAGUE/DOUILLE	unit	C	D3018C - D-LM-008-036/SF-000
3251	5365124049234	PLAQUE,ENTRETOISE	unit	C	D3018C - D-LM-008-036/SF-000
3252	5340124047174	LEVIER,VERROUILLAGE	unit	C	D3018C - D-LM-008-036/SF-000
3253	5340124012821	CHARNIÈRE SIMPLE	unit	C	D3018C - D-LM-008-036/SF-000
3254	5340123342334	BOUCHON DE PROTECTION POUSSIÈRE ET HUMIDITÉ	unit	C	D3018C - D-LM-008-036/SF-000
3255	5315994179331	GOUPILLE ÉLASTIQUE	unit	C	D3018C - D-LM-008-036/SF-000
3256	5360016516699	RESSORT,HELICOIDAL,COMPRESSION	unit	C	D3018C - D-LM-008-036/SF-000
3257	5331123614346	JOINT TORIQUE	unit	C	D3016C - D-LM-008-026/SF-001
3258	5330123634240	JOINT	unit	C	D3016C - D-LM-008-026/SF-001
3259	5365121742626	ANNEAU,ENTRETOISE	unit	C	D3018C - D-LM-008-036/SF-000
3260	5310124015482	RONDELLE,PLATE	unit	C	D3018C - D-LM-008-036/SF-000
3261	5315123507741	AXE,LISSE,A TÊTE	unit	C	D3018C - D-LM-008-036/SF-000
3262	5306124010840	BOULON A OEIL	unit	C	D3018C - D-LM-008-036/SF-000
3263	5305123548744	VIS A TÊTE HEXAGONALE	unit	C	D3018C - D-LM-008-036/SF-000
3264	5305123750420	VIS A TÊTE HEXAGONALE	unit	C	D3018C - D-LM-008-036/SF-000
3265	5315996052849	EPINGLE,DE BLOCAGE RAPIDE	unit	C	D3018C - D-LM-008-036/SF-000
3266	5330124021834	JOINT	unit	C	D3016C - D-LM-008-026/SF-001
3267	5365124017281	BOUCHON FILETÉ	unit	C	D3018C - D-LM-008-036/SF-000

3268	5305145369645	VIS À TÊTE HEXAGONALE	unit	C	D3018C - D-LM-008-036/SF-000
3269	5305661561887	VIS A TÊTE HEXAGONALE	unit	C	D3018C - D-LM-008-036/SF-000
3270	5305661563000	VIS A TÊTE HEXAGONALE	unit	C	D3018C - D-LM-008-036/SF-000
3271	5310145303103	RONDELLE,PLATE	unit	C	D3018C - D-LM-008-036/SF-000
3272	5315995825779	EPINGLE DE SÉCURITÉ	unit	C	D3018C - D-LM-008-036/SF-000
3273	5315124019536	AXE,LISSE,A TÊTE	unit	C	D3018C - D-LM-008-036/SF-000
3274	5355124040574	BOUTON DE COMMANDE	unit	C	D3018C - D-LM-008-036/SF-000
3275	5331124015739	JOINT TORIQUE	unit	C	D3016C - D-LM-008-026/SF-001
3276	5365124049872	PLAQUE,ENTRETOISE	unit	C	D3018C - D-LM-008-036/SF-000
3277	5365123340216	BOUCHON,FILETÉ	unit	C	D3018C - D-LM-008-036/SF-000
3278	5315123616538	EPINGLE,DE BLOCAGE RAPIDE	unit	C	D3018C - D-LM-008-036/SF-000
3279	5305991225339	VIS TÊTE CREUSE	unit	C	D3018C - D-LM-008-036/SF-000
3280	5360171159691	RESSORT HELICOIDAL COMPRESSION	unit	C	D3018C - D-LM-008-036/SF-000
3281	5305121877013	VIS A TÊTE HEXAGONALE	unit	C	D3018C - D-LM-008-036/SF-000
3282	5331143355314	JOINT TORIQUE	unit	C	D3016C - D-LM-008-026/SF-001
3283	5310123841779	ÉCROU,HEXAGONAL	unit	C	D3018C - D-LM-008-036/SF-000
3284	5331123634241	JOINT TORIQUE	unit	C	D3016C - D-LM-008-026/SF-001
3285	5310124023871	ÉCROU,HEXAGONAL	unit	C	D3018C - D-LM-008-036/SF-000
3286	5310992138511	ÉCROU,HEXAGONAL	unit	C	D3018C - D-LM-008-036/SF-000
3287	5330124019188	JOINT	unit	C	D3016C - D-LM-008-026/SF-001
3288	5310124020553	ÉCROU,HEXAGONAL	unit	C	D3018C - D-LM-008-036/SF-000
3289	5331124029561	JOINT TORIQUE	unit	C	D3016C - D-LM-008-026/SF-001
3290	5305123580610	VIS TÊTE CREUSE	unit	C	D3018C - D-LM-008-036/SF-000
3291	4730121452570	MAMELON DOUBLE POUR TUBE	unit	C	D3016C - D-LM-008-030/SF-001
3292	4730997685246	RÉDUCTEUR POUR 'PIPE'	unit	C	D3016C - D-LM-008-030/SF-001
3293	5310121456048	RONDELLE FREIN	unit	C	D3018C - D-LM-008-036/SF-000
3294	5305997896403	VIS TÊTE CREUSE	unit	C	D3018C - D-LM-008-036/SF-000
3295	5305123706910	VIS A TÊTE HEXAGONALE	unit	C	D3018C - D-LM-008-036/SF-000
3296	3120124014326	COUSSINET	unit	C	D3018C - D-LM-008-036/SF-000
3297	5365124015433	PLAQUE,ENTRETOISE	unit	C	D3018C - D-LM-008-036/SF-000
3298	5305123498678	VIS,TÊTE CREUSE	unit	C	D3018C - D-LM-008-036/SF-000
3299	4730015560234	RÉDUCTEUR POUR TUBE	unit	C	D3016C - D-LM-008-030/SF-001
3300	5310124017704	ÉCROU,HEXAGONAL	unit	C	D3018C - D-LM-008-036/SF-000
3301	4730145531153	ADAPTATEUR,DROIT,TUBE VERS BOSSAGE	unit	C	D3016C - D-LM-008-030/SF-001
3302	4730124019643	ADAPTATEUR DROIT TUBE VERS BOSSAGE	unit	C	D3016C - D-LM-008-030/SF-001
3303	5331143278778	JOINT TORIQUE	unit	C	D3016C - D-LM-008-026/SF-001
3304	4730124019657	JOINT TOURNANT,HYDRAULIQUE	unit	C	D3016C - D-LM-008-030/SF-001
3305	5305200093602	VIS,TÊTE CREUSE	unit	C	D3018C - D-LM-008-036/SF-000

3306	5330123096363	BAGUE D'ETANCHEITÉ	unit	C	D3016C - D-LM-008-026/SF-001
3307	4730145653679	TE POUR TUBE	unit	C	D3016C - D-LM-008-030/SF-001
3308	4730123817425	TE POUR TUBE	unit	C	D3016C - D-LM-008-030/SF-001
3309	5365145627231	BOUCHON, FILETÉ	unit	C	D3018C - D-LM-008-036/SF-000
3310	4730996685539	ADAPTATEUR DROIT TUBE VERS BOSSAGE	unit	C	D3016C - D-LM-008-030/SF-001
3311	5310991338096	RONDELLE D'ETANCHEITÉ	unit	C	D3018C - D-LM-008-036/SF-000
3312	4730015560893	ADAPTATEUR, DROIT, 'PIPE' VERS TUBE	unit	C	D3016C - D-LM-008-030/SF-001
3313	5305994972337	VIS TÊTE CREUSE	unit	C	D3018C - D-LM-008-036/SF-000
3314	4730226164781	JOINT TOURNANT HYDRAULIQUE	unit	C	D3016C - D-LM-008-030/SF-001
3315	3120123603115	COUSSINET	unit	C	D3018C - D-LM-008-036/SF-000
3316	5310996667076	RONDELLE DE BLOCAGE	unit	C	D3018C - D-LM-008-036/SF-000
3317	5310145004419	ÉCROU, HEXAGONAL	unit	C	D3018C - D-LM-008-036/SF-000
3318	4730123920153	COUDE POUR TUBE	unit	C	D3016C - D-LM-008-030/SF-001
3319	5310124017703	ÉCROU, HEXAGONAL	unit	C	D3018C - D-LM-008-036/SF-000
3320	5310123453013	RONDELLE DE BLOCAGE	unit	C	D3018C - D-LM-008-036/SF-000
3321	4730123841872	ÉCROU, RACCORD DE TUBE	unit	C	D3016C - D-LM-008-030/SF-001
3322	5310995530467	RONDELLE DE BLOCAGE	unit	C	D3018C - D-LM-008-036/SF-000
3323	4730123884240	BRIDE, POUR TUBE	unit	C	D3016C - D-LM-008-030/SF-001
3324	5331121479881	JOINT TORIQUE	unit	C	D3016C - D-LM-008-026/SF-001
3325	4730123817455	ADAPTATEUR DROIT TUBE VERS BOSSAGE	unit	C	D3016C - D-LM-008-030/SF-001
3326	5305991228681	VIS À TÊTE HEXAGONALE	unit	C	D3018C - D-LM-008-036/SF-000
3327	5310999684983	RONDELLE PLATE	unit	C	D3018C - D-LM-008-036/SF-000
3328	4730015560231	RÉDUCTEUR POUR TUBE	unit	C	D3016C - D-LM-008-030/SF-001
3329	5331121489548	JOINT TORIQUE	unit	C	D3016C - D-LM-008-026/SF-001
3330	5310015753786	RONDELLE, DE BLOCAGE	unit	C	D3018C - D-LM-008-036/SF-000
3331	4730123791110	ADAPTATEUR DROIT TUBE VERS BOSSAGE	unit	C	D3016C - D-LM-008-030/SF-001
3332	5310123619859	RONDELLE PLATE	unit	C	D3018C - D-LM-008-036/SF-000
3333	4730123950741	ADAPTATEUR DROIT TUBE VERS BOSSAGE	unit	C	D3016C - D-LM-008-030/SF-001
3334	5340121967864	CHAPE D'EXTREMITÉ, TIGE	unit	C	D3018C - D-LM-008-036/SF-000
3335	5305121489420	VIS D'ARRET	unit	C	D3018C - D-LM-008-036/SF-000
3336	4730145664961	ADAPTATEUR DROIT TUBE VERS BOSSAGE	unit	C	D3016C - D-LM-008-030/SF-001
3337	4730145578836	COUDE POUR TUBE	unit	C	D3016C - D-LM-008-030/SF-001
3338	5331999866751	JOINT TORIQUE	unit	C	D3016C - D-LM-008-026/SF-001
3339	5305997010341	VIS, TÊTE CREUSE	unit	C	D3018C - D-LM-008-036/SF-000
3340	4730123883495	TE POUR TUBE	unit	C	D3016C - D-LM-008-030/SF-001
3341	5331143616711	JOINT TORIQUE	unit	C	D3016C - D-LM-008-026/SF-001
3342	4730123757494	COUDE POUR TUBE	unit	C	D3016C - D-LM-008-030/SF-001
3343	4730121599700	ADAPTATEUR DROIT TUBE VERS BOSSAGE	unit	C	D3016C - D-LM-008-030/SF-001

3344	5331124080025	JOINT TORIQUE	unit	C	D3016C - D-LM-008-026/SF-001
3345	4730124019662	ADAPTATEUR DROIT TUBE VERS BOSSAGE	unit	C	D3016C - D-LM-008-030/SF-001
3346	530520A0Q1055	VIS A TÊTE HEXAGONALE	unit	C	D3018C - D-LM-008-036/SF-000
3347	4730123437291	RÉDUCTEUR POUR 'PIPE'	unit	C	D3016C - D-LM-008-030/SF-001
3348	4730145531150	ADAPTATEUR DROIT TUBE VERS BOSSAGE	unit	C	D3016C - D-LM-008-030/SF-001
3349	5310123518784	ÉCROU,HEXAGONAL,AUTOFREINE	unit	C	D3018C - D-LM-008-036/SF-000
3350	5331121415107	JOINT TORIQUE	unit	C	D3016C - D-LM-008-026/SF-001
3351	5305992196357	VIS A TÊTE HEXAGONALE	unit	C	D3018C - D-LM-008-036/SF-000
3352	5305999681556	VIS TÊTE CREUSE	unit	C	D3018C - D-LM-008-036/SF-000
3353	5330991478887	GARNITURE PREFORMEE	unit	C	D3016C - D-LM-008-026/SF-001
3354	4730124019560	ADAPTATEUR DROIT TUBE VERS BOSSAGE	unit	C	D3016C - D-LM-008-030/SF-001
3355	4730124020019	ADAPTATEUR DROIT TUBE VERS BOSSAGE	unit	C	D3016C - D-LM-008-030/SF-001
3356	5331124029560	JOINT TORIQUE	unit	C	D3016C - D-LM-008-026/SF-001
3357	5340992258132	PLAQUETTE FREIN,ECROU ET VIS	AY	C	D3018C - D-LM-008-036/SF-000
3358	5331124029370	JOINT TORIQUE	unit	C	D3016C - D-LM-008-026/SF-001
3359	4730015560885	ADAPTATEUR,DROIT,'PIPE' VERS TUBE	unit	C	D3016C - D-LM-008-030/SF-001
3360	4730015560240	UNION POUR TUBE	unit	C	D3016C - D-LM-008-030/SF-001
3361	5310121456046	RONDELLE FREIN	unit	C	D3018C - D-LM-008-036/SF-000
3362	533120A0Q2285	JOINT TORIQUE	unit	C	D3016C - D-LM-008-026/SF-001
3363	5305123562375	VIS A TÊTE HEXAGONALE	unit	C	D3018C - D-LM-008-036/SF-000
3364	4730121672104	COLLIER TUYAU	unit	C	D3016C - D-LM-008-030/SF-001
3365	4730124020045	ADAPTATEUR DROIT TUBE VERS BOSSAGE	unit	C	D3016C - D-LM-008-030/SF-001
3366	4730997292501	ADAPTATEUR DROIT TUBE VERS BOSSAGE	unit	C	D3016C - D-LM-008-030/SF-001
3367	5331143812933	JOINT TORIQUE	unit	C	D3016C - D-LM-008-026/SF-001
3368	5310123838716	ÉCROU,HEXAGONAL	unit	C	D3018C - D-LM-008-036/SF-000
3369	5331121415114	JOINT TORIQUE	unit	C	D3016C - D-LM-008-026/SF-001
3370	3120121773957	COUSSINET	unit	C	D3018C - D-LM-008-036/SF-000
3371	5305121489428	VIS A TÊTE HEXAGONALE	unit	C	D3018C - D-LM-008-036/SF-000
3372	5305123572865	VIS A TÊTE HEXAGONALE	unit	C	D3018C - D-LM-008-036/SF-000
3373	5305991228665	VIS A TÊTE HEXAGONALE	unit	C	D3018C - D-LM-008-036/SF-000
3374	5306990964185	BOULON MACHINE	unit	C	D3018C - D-LM-008-036/SF-000
3375	5330994929312	JOINT	unit	C	D3016C - D-LM-008-026/SF-001
3376	5315997270752	GOUPILLE ÉLASTIQUE	unit	C	D3018C - D-LM-008-036/SF-000
3377	5305991351381	VIS TÊTE CREUSE	unit	C	D3018C - D-LM-008-036/SF-000
3378	4730144739633	BAGUE A COMPRESSION,RACCORD TUYAUTERIE	unit	C	D3016C - D-LM-008-030/SF-001
3379	4730145637589	UNION POUR TUBE	unit	C	D3016C - D-LM-008-030/SF-001
3380	5310123827797	RONDELLE DE BLOCAGE	unit	C	D3018C - D-LM-008-036/SF-000
3381	5310200093650	RONDELLE,PLATE	unit	C	D3018C - D-LM-008-036/SF-000

3382	5305123572033	VIS,TÊTE CREUSE		unit	C		D3018C - D-LM-008-036/SF-000
3383	4730144466159	BAGUE A COMPRESSION,RACCORD TUYAUTERIE		unit	C		D3016C - D-LM-008-030/SF-001
3384	4730145531089	ADAPTATEUR,DROIT,'PIPE' VERS TUBE		unit	C		D3016C - D-LM-008-030/SF-001
3385	5331124080027	JOINT TORIQUE		unit	C		D3016C - D-LM-008-026/SF-001
3386	5330121455706	JOINT		unit	C		D3016C - D-LM-008-026/SF-001
3387	5310124019975	ÉCROU,HEXAGONAL		unit	C		D3018C - D-LM-008-036/SF-000
3388	4730123758554	MAMELON DOUBLE POUR 'PIPE'		unit	C		D3016C - D-LM-008-030/SF-001
3389	5305123655776	VIS,TÊTE CREUSE		unit	C		D3018C - D-LM-008-036/SF-000
3390	5331145465994	JOINT TORIQUE		unit	C		D3016C - D-LM-008-026/SF-001
3391	5331121545747	JOINT TORIQUE		unit	C		D3016C - D-LM-008-026/SF-001
3392	5305995605741	VIS À TÊTE HEXAGONALE		unit	C		D3018C - D-LM-008-036/SF-000
3393	5305997575785	VIS TÊTE CREUSE		unit	C		D3018C - D-LM-008-036/SF-000
3394	5306991228680	BOULON MACHINE		unit	C		D3018C - D-LM-008-036/SF-000
3395	5340123044518	BOUCHON EQUIPE ETANCHEITÉ		unit	C		D3018C - D-LM-008-036/SF-000
3396	4730123757616	ADAPTATEUR DROIT TUBE VERS BOSSAGE		unit	C		D3016C - D-LM-008-030/SF-001
3397	5305121425244	VIS À TÊTE HEXAGONALE		unit	C		D3018C - D-LM-008-036/SF-000
3398	4730123958391	ADAPTATEUR DROIT TUBE VERS BOSSAGE		unit	C		D3016C - D-LM-008-030/SF-001
3399	4730124020395	ÉCROU,RACCORD DE TUBE		unit	C		D3016C - D-LM-008-030/SF-001
3400	4730123776193	ADAPTATEUR DROIT TUBE VERS BOSSAGE		unit	C		D3016C - D-LM-008-030/SF-001
3401	5310123487980	ÉCROU HEXAGONAL		unit	C		D3018C - D-LM-008-036/SF-000
3402	5305121869008	VIS À TÊTE HEXAGONALE		unit	C		D3018C - D-LM-008-036/SF-000
3403	5340123684536	COLLIER DE FIXATION		unit	C		D3018C - D-LM-008-036/SF-000
3404	5310123575476	RONDELLE,PLATE		unit	C		D3018C - D-LM-008-036/SF-000
3405	5325121821606	ANNEAU D'ARRET		unit	C		D3018C - D-LM-008-036/SF-000
3406	4730123885402	ADAPTATEUR DROIT TUBE VERS BOSSAGE		unit	C		D3016C - D-LM-008-030/SF-001
3407	4730145194792	BAGUE A COMPRESSION,RACCORD TUYAUTERIE		unit	C		D3016C - D-LM-008-030/SF-001
3408	5305145091527	VIS,TÊTE CREUSE		unit	C		D3018C - D-LM-008-036/SF-000
3409	5331124029454	JOINT TORIQUE		unit	C		D3016C - D-LM-008-026/SF-001
3410	5331124029244	JOINT TORIQUE		unit	C		D3016C - D-LM-008-026/SF-001
3411	5961000623127	THYRISTOR		unit	C		D3018C - D-LM-008-036/SF-000
3412	5310123838727	ÉCROU,HEXAGONAL		unit	C		D3018C - D-LM-008-036/SF-000
3413	4730123838850	ADAPTATEUR DROIT TUBE VERS BOSSAGE		unit	C		D3016C - D-LM-008-030/SF-001
3414	5310124019985	ÉCROU,HEXAGONAL		unit	C		D3018C - D-LM-008-036/SF-000
3415	5331124029559	JOINT TORIQUE		unit	C		D3016C - D-LM-008-026/SF-001
3416	5310123634237	RONDELLE,PLATE		unit	C		D3018C - D-LM-008-036/SF-000
3417	5310123487820	ÉCROU HEXAGONAL		unit	C		D3018C - D-LM-008-036/SF-000
3418	4730123563216	ÉCROU,RACCORD DE TUBE		unit	C		D3016C - D-LM-008-030/SF-001
3419	4730145543023	BAGUE A COMPRESSION,RACCORD TUYAUTERIE		unit	C		D3016C - D-LM-008-030/SF-001

3420	5305121813588	VIS D'ARRET	unit	C	D3018C - D-LM-008-036/SF-000
3421	5310123942673	ÉCROU, HEXAGONAL	unit	C	D3018C - D-LM-008-036/SF-000
3422	5310123910266	ÉCROU, HEXAGONAL	unit	C	D3018C - D-LM-008-036/SF-000
3423	4730145497565	ÉCROU, RACCORD UNION	unit	C	D3016C - D-LM-008-030/SF-001
3424	4730121617548	COLLIER TUYAU	unit	C	D3016C - D-LM-008-030/SF-001
3425	4730121241175	RACCORD, LUBRIFICATION	unit	C	D3016C - D-LM-008-030/SF-001
3426	5310145151685	ÉCROU, HEXAGONAL	unit	C	D3018C - D-LM-008-036/SF-000
3427	5310015402318	RONDELLE, PLATE	unit	C	D3018C - D-LM-008-036/SF-000
3428	5310015839161	ÉCROU, HEXAGONAL, AUTOFREINE	unit	C	D3018C - D-LM-008-036/SF-000
3429	53060152226040	BOULON MACHINÉ	unit	C	D3018C - D-LM-008-036/SF-000
3430	5310123841778	ÉCROU, HEXAGONAL	unit	C	D3018C - D-LM-008-036/SF-000
3431	5310121446178	ÉCROU HEXAGONAL A CRENEAUX DEGAGES	unit	C	D3018C - D-LM-008-036/SF-000
3432	4730123630122	BAGUE, A SERTIR, RACCORD TUYAUTERIE	unit	C	D3016C - D-LM-008-030/SF-001
3433	5310145625945	ÉCROU, HEXAGONAL	unit	C	D3018C - D-LM-008-036/SF-000
3434	5310124019992	ÉCROU, HEXAGONAL	unit	C	D3018C - D-LM-008-036/SF-000
3435	4730145008274	ÉCROU, RACCORD DE TUBE	unit	C	D3016C - D-LM-008-030/SF-001
3436	5310124053228	ÉCROU HEXAGONAL	unit	C	D3018C - D-LM-008-036/SF-000
3437	4730123800351	BAGUE A SERTIR RACCORD TUYAUTERIE	unit	C	D3016C - D-LM-008-030/SF-001
3438	4730145495919	ÉCROU, RACCORD UNION	unit	C	D3016C - D-LM-008-030/SF-001
3439	5310145091250	RONDELLE DE BLOCAGE	unit	C	D3018C - D-LM-008-036/SF-000
3440	5331270512308	JOINT TORIQUE	unit	C	D3016C - D-LM-008-026/SF-001
3441	5310200093892	RONDELLE PLATE	unit	C	D3018C - D-LM-008-036/SF-000
3442	5331121514572	JOINT TORIQUE	unit	C	D3016C - D-LM-008-026/SF-001
3443	5310016105639	ÉCROU, HEXAGONAL	unit	C	D3018C - D-LM-008-036/SF-000
3444	5305121564944	VIS A TÊTE HEXAGONALE	unit	C	D3018C - D-LM-008-036/SF-000
3445	4730123629080	BAGUE A SERTIR RACCORD TUYAUTERIE	unit	C	D3016C - D-LM-008-030/SF-001
3446	4730124019671	BAGUE, A SERTIR, RACCORD TUYAUTERIE	unit	C	D3016C - D-LM-008-030/SF-001
3447	5310124017682	ÉCROU, HEXAGONAL	unit	C	D3018C - D-LM-008-036/SF-000
3448	4730145495913	ÉCROU, RACCORD UNION	unit	C	D3016C - D-LM-008-030/SF-001
3449	5310121660907	RONDELLE DE BLOCAGE	unit	C	D3018C - D-LM-008-036/SF-000
3450	5331121301672	JOINT TORIQUE	unit	C	D3016C - D-LM-008-026/SF-001
3451	5331270512059	JOINT TORIQUE	unit	C	D3016C - D-LM-008-026/SF-001
3452	5315121329474	AXE LISSE SANS TÊTE	unit	C	D3018C - D-LM-008-036/SF-000
3453	5331124029447	JOINT TORIQUE	unit	C	D3016C - D-LM-008-026/SF-001
3454	5331121489545	JOINT TORIQUE	unit	C	D3016C - D-LM-008-026/SF-001
3455	5330121564521	JOINT	unit	C	D3016C - D-LM-008-026/SF-001
3456	5315121443575	CLAVETTE	unit	C	D3018C - D-LM-008-036/SF-000
3457	5305123918761	VIS A TÊTE HEXAGONALE	unit	C	D3018C - D-LM-008-036/SF-000

3458	5310123640248	ÉCROU, HEXAGONAL, AUTOFREINE		unit	C		D3018C - D-LM-008-036/SF-000
3459	5305123576909	VIS TÊTE CREUSE		unit	C		D3018C - D-LM-008-036/SF-000
3460	5305151891118	VIS		unit	C		D3018C - D-LM-008-036/SF-000
3461	5305123575577	VIS À TÊTE HEXAGONALE		unit	C		D3018C - D-LM-008-036/SF-000
3462	5305123534672	VIS TÊTE CREUSE		unit	C		D3018C - D-LM-008-036/SF-000
3463	5305123542759	VIS TÊTE CREUSE		unit	C		D3018C - D-LM-008-036/SF-000
3464	5310123337264	ÉCROU HEXAGONAL		unit	C		D3018C - D-LM-008-036/SF-000
3465	5305121425940	VIS TÊTE CREUSE		unit	C		D3018C - D-LM-008-036/SF-000
3466	5305121498693	VIS TÊTE CREUSE		unit	C		D3018C - D-LM-008-036/SF-000
3467	5305121537638	BOULON AUTOBLOQUANT		unit	C		D3018C - D-LM-008-036/SF-000
3468	5305123262909	VIS À ÉPAULEMENT		unit	C		D3018C - D-LM-008-036/SF-000
3469	5305123372207	VIS À TÊTE HEXAGONALE		unit	C		D3018C - D-LM-008-036/SF-000
3470	5305123520354	VIS À TÊTE HEXAGONALE		unit	C		D3018C - D-LM-008-036/SF-000
3471	5305123523003	VIS À TÊTE HEXAGONALE		unit	C		D3018C - D-LM-008-036/SF-000
3472	5305123544729	VIS À TÊTE HEXAGONALE		unit	C		D3018C - D-LM-008-036/SF-000
3473	5305123580401	VIS TÊTE CREUSE		unit	C		D3018C - D-LM-008-036/SF-000
3474	5305123669118	VIS DE PRECISION A EMPREINTE		unit	C		D3018C - D-LM-008-036/SF-000
3475	5305123764394	VIS DARRET		unit	C		D3018C - D-LM-008-036/SF-000
3476	5305123873181	VIS À TÊTE HEXAGONALE		unit	C		D3018C - D-LM-008-036/SF-000
3477	5305123878784	VIS DARRET		unit	C		D3018C - D-LM-008-036/SF-000
3478	5305171248985	VIS À TÊTE HEXAGONALE		unit	C		D3018C - D-LM-008-036/SF-000
3479	5305200090852	VIS À TÊTE HEXAGONALE		unit	C		D3018C - D-LM-008-036/SF-000
3480	5305661563373	VIS MACHINE		unit	C		D3018C - D-LM-008-036/SF-000
3481	5307121950051	GOIJON		unit	C		D3018C - D-LM-008-036/SF-000
3482	5310121423042	ÉCROU HEXAGONAL		unit	C		D3018C - D-LM-008-036/SF-000
3483	5310121429994	ÉCROU A OREILLES		unit	C		D3018C - D-LM-008-036/SF-000
3484	5310121469548	ÉCROU BORGNE		unit	C		D3018C - D-LM-008-036/SF-000
3485	5310121644413	RONDELLE		unit	C		D3018C - D-LM-008-036/SF-000
3486	5310121718475	ÉCROU CYLINDRIQUE		unit	C		D3018C - D-LM-008-036/SF-000
3487	5310121736321	RONDELLE ÉLASTIQUE		unit	C		D3018C - D-LM-008-036/SF-000
3488	5310121798850	RONDELLE CONVEXE		unit	C		D3018C - D-LM-008-036/SF-000
3489	5310121798851	RONDELLE CHAMBREE		unit	C		D3018C - D-LM-008-036/SF-000
3490	5310121869920	RONDELLE PLATE		unit	C		D3018C - D-LM-008-036/SF-000
3491	5310121962197	RONDELLE PLATE		unit	C		D3018C - D-LM-008-036/SF-000
3492	5310123058611	RONDELLE PLATE		unit	C		D3018C - D-LM-008-036/SF-000
3493	5310123194639	RONDELLE PLATE		unit	C		D3018C - D-LM-008-036/SF-000
3494	5310123194640	RONDELLE A ÉPAULEMENT CHAMBREE		unit	C		D3018C - D-LM-008-036/SF-000
3495	5310123748465	RONDELLE PLATE		unit	C		D3018C - D-LM-008-036/SF-000

3496	5310123780656	ÉCROU HEXAGONAL AUTOFREINE		unit	C		D3018C - D-LM-008-036/SF-000
3497	5310123816958	RONDELLE PLATE		unit	C		D3018C - D-LM-008-036/SF-000
3498	5310123996713	RONDELLE ÉLASTIQUE		unit	C		D3018C - D-LM-008-036/SF-000
3499	5310124002565	ÉCROU HEXAGONAL A CRENEAUX DEGAGES		unit	C		D3018C - D-LM-008-036/SF-000
3500	5310171241565	ÉCROU HEXAGONAL		unit	C		D3018C - D-LM-008-036/SF-000
3501	5310171249007	RONDELLE PLATE		unit	C		D3018C - D-LM-008-036/SF-000
3502	5310200079661	ÉCROU HEXAGONAL		unit	C		D3018C - D-LM-008-036/SF-000
3503	5315121436214	GOUPILLE ÉLASTIQUE		unit	C		D3018C - D-LM-008-036/SF-000
3504	5315121468512	GOUPILLE DE VERROUILLAGE		unit	C		D3018C - D-LM-008-036/SF-000
3505	5315121502219	EPINGLE,DE BLOCAGE RAPIDE		unit	C		D3018C - D-LM-008-036/SF-000
3506	5315121610039	GOUPILLE DE VERROUILLAGE		unit	C		D3018C - D-LM-008-036/SF-000
3507	5315123409295	EPINGLE,DE BLOCAGE RAPIDE		unit	C		D3018C - D-LM-008-036/SF-000
3508	5315124003248	GOUPILLE FENDUE		unit	C		D3018C - D-LM-008-036/SF-000
3509	5315145760924	GOUPILLE ÉLASTIQUE		unit	C		D3018C - D-LM-008-036/SF-000
3510	53151410026099	EPINGLE,DE BLOCAGE RAPIDE		unit	C		D3018C - D-LM-008-036/SF-000
3511	53151410026163	EPINGLE,DE BLOCAGE RAPIDE		unit	C		D3018C - D-LM-008-036/SF-000
3512	53151410026165	EPINGLE,DE BLOCAGE RAPIDE		unit	C		D3018C - D-LM-008-036/SF-000
3513	53151410026166	EPINGLE,DE BLOCAGE RAPIDE		unit	C		D3018C - D-LM-008-036/SF-000
3514	53151410026167	EPINGLE,DE BLOCAGE RAPIDE		unit	C		D3018C - D-LM-008-036/SF-000
3515	5325121265161	ANNEAU D'ARRET		unit	C		D3018C - D-LM-008-036/SF-000
3516	5325121391522	PASSE-FIL/PASSE-CLOISON NON MÉTALLIQUE		unit	C		D3018C - D-LM-008-036/SF-000
3517	5325121444156	ANNEAU D'ARRET		unit	C		D3018C - D-LM-008-036/SF-000
3518	5325121468189	ANNEAU D'ARRET		unit	C		D3018C - D-LM-008-036/SF-000
3519	5325121564714	ANNEAU D'ARRET		unit	C		D3018C - D-LM-008-036/SF-000
3520	5325121564954	ANNEAU D'ARRET		unit	C		D3018C - D-LM-008-036/SF-000
3521	5330013027254	JOINT		unit	C		D3016C - D-LM-008-026/SF-001
3522	5330013562897	GARNITURE PREFORMEE		unit	C		D3016C - D-LM-008-026/SF-001
3523	5330013704306	GRAIN DE GARNITURE		unit	C		D3016C - D-LM-008-026/SF-001
3524	5330121430466	JOINT		unit	C		D3016C - D-LM-008-026/SF-001
3525	5330121468371	BAGUE D'ETANCHEITÉ		unit	C		D3016C - D-LM-008-026/SF-001
3526	5330121711052	JOINT		unit	C		D3016C - D-LM-008-026/SF-001
3527	5330121762167	BAGUE D'ETANCHEITÉ		unit	C		D3016C - D-LM-008-026/SF-001
3528	5330121879676	JOINT		unit	C		D3016C - D-LM-008-026/SF-001
3529	5330123619728	JOINT		unit	C		D3016C - D-LM-008-026/SF-001
3530	5330123669393	JOINT		unit	C		D3016C - D-LM-008-026/SF-001
3531	5330123713258	JOINT		unit	C		D3016C - D-LM-008-026/SF-001
3532	5330124025451	BAGUE D'ETANCHEITÉ		unit	C		D3016C - D-LM-008-026/SF-001
3533	5331121250764	JOINT TORIQUE		unit	C		D3016C - D-LM-008-026/SF-001

3534	5331121317412	JOINT TORIQUE	unit	C	D3016C - D-LM-008-026/SF-001
3535	5331121416302	JOINT TORIQUE	unit	C	D3016C - D-LM-008-026/SF-001
3536	5331121468559	JOINT TORIQUE	unit	C	D3016C - D-LM-008-026/SF-001
3537	5331121501576	JOINT TORIQUE	unit	C	D3016C - D-LM-008-026/SF-001
3538	5331121512373	JOINT TORIQUE	unit	C	D3016C - D-LM-008-026/SF-001
3539	5331121595805	JOINT TORIQUE	unit	C	D3016C - D-LM-008-026/SF-001
3540	5331121797977	JOINT TORIQUE	unit	C	D3016C - D-LM-008-026/SF-001
3541	5331121982231	JOINT TORIQUE	unit	C	D3016C - D-LM-008-026/SF-001
3542	5331123104507	JOINT TORIQUE	unit	C	D3016C - D-LM-008-026/SF-001
3543	5331123217028	JOINT TORIQUE	unit	C	D3016C - D-LM-008-026/SF-001
3544	5331123602822	JOINT TORIQUE	unit	C	D3016C - D-LM-008-026/SF-001
3545	5331123603789	JOINT TORIQUE	unit	C	D3016C - D-LM-008-026/SF-001
3546	5331123709277	JOINT TORIQUE	unit	C	D3016C - D-LM-008-026/SF-001
3547	5331123845365	JOINT TORIQUE	unit	C	D3016C - D-LM-008-026/SF-001
3548	5331123953115	JOINT TORIQUE	unit	C	D3016C - D-LM-008-026/SF-001
3549	5331124009011	JOINT TORIQUE	unit	C	D3016C - D-LM-008-026/SF-001
3550	5331200094494	JOINT TORIQUE	unit	C	D3016C - D-LM-008-026/SF-001
3551	5340121430089	COLLIER DE FIXATION	unit	C	D3018C - D-LM-008-036/SF-000
3552	5340121430449	SUPPORT ÉLASTIQUE USAGE GENERAL	unit	C	D3018C - D-LM-008-036/SF-000
3553	5340121430478	SUPPORT ÉLASTIQUE USAGE GENERAL	unit	C	D3018C - D-LM-008-036/SF-000
3554	5340121516284	PINCE A RESSORT	unit	C	D3018C - D-LM-008-036/SF-000
3555	5340121516285	PINCE A RESSORT	unit	C	D3018C - D-LM-008-036/SF-000
3556	5340123289587	PINCE A RESSORT	unit	C	D3018C - D-LM-008-036/SF-000
3557	5340123290583	PINCE A RESSORT	unit	C	D3018C - D-LM-008-036/SF-000
3558	5360121482905	RESSORT HELICOIDAL TRACTION	unit	C	D3018C - D-LM-008-036/SF-000
3559	5360121482939	RESSORT HELICOIDAL TORSION	unit	C	D3018C - D-LM-008-036/SF-000
3560	5360123029510	RESSORT HELICOIDAL COMPRESSION	unit	C	D3018C - D-LM-008-036/SF-000
3561	5360123046936	RESSORT HELICOIDAL COMPRESSION	unit	C	D3018C - D-LM-008-036/SF-000
3562	5360123186432	RESSORT HELICOIDAL COMPRESSION	unit	C	D3018C - D-LM-008-036/SF-000
3563	5360123291583	RESSORT HELICOIDAL COMPRESSION	unit	C	D3018C - D-LM-008-036/SF-000
3564	5365123824276	BOUCHON FILETÉ	unit	C	D3018C - D-LM-008-036/SF-000
3565	5365144531618	BOUCHON FILETÉ	unit	C	D3018C - D-LM-008-036/SF-000
3566	5330121910180	JOINT	unit	C	D3016C - D-LM-008-026/SF-001
3567	5310123595118	RONDELLE PLATE	unit	C	D3018C - D-LM-008-036/SF-000
3568	5330121316171	JOINT	unit	C	D3016C - D-LM-008-026/SF-001
3569	5330121720613	JOINT	unit	C	D3016C - D-LM-008-026/SF-001
3570	5305123575475	VIS TÊTE CREUSE	unit	C	D3018C - D-LM-008-036/SF-000
3571	5310123981153	RONDELLE PLATE	unit	C	D3018C - D-LM-008-036/SF-000

3572	5310171241629	ÉCROU HEXAGONAL	unit	C	D3018C - D-LM-008-036/SF-000
3573	5331121224275	JOINT TORIQUE	unit	C	D3016C - D-LM-008-026/SF-001
3574	5331123673347	JOINT TORIQUE	unit	C	D3016C - D-LM-008-026/SF-001
3575	5331121910178	JOINT TORIQUE	unit	C	D3016C - D-LM-008-026/SF-001
3576	5310124020644	ÉCROU HEXAGONAL AUTOFREINE	unit	C	D3018C - D-LM-008-036/SF-000
3577	5305171237829	VIS À TÊTE HEXAGONALE	unit	C	D3018C - D-LM-008-036/SF-000
3578	5305123490675	VIS À TÊTE HEXAGONALE	unit	C	D3018C - D-LM-008-036/SF-000
3579	5305123955026	VIS TÊTE CREUSE	unit	C	D3018C - D-LM-008-036/SF-000
3580	5340124010855	CHARNIÈRE SIMPLE	unit	C	D3018C - D-LM-008-036/SF-000
3581	5305123911036	VIS À TÊTE HEXAGONALE	unit	C	D3018C - D-LM-008-036/SF-000
3582	5310171242478	RONDELLE PLATE	unit	C	D3018C - D-LM-008-036/SF-000
3583	5310123556345	RONDELLE PLATE	unit	C	D3018C - D-LM-008-036/SF-000
3584	5310123946695	ÉCROU HEXAGONAL AUTOFREINE	unit	C	D3018C - D-LM-008-036/SF-000
3585	5305123962835	VIS TÊTE CREUSE	unit	C	D3018C - D-LM-008-036/SF-000
3586	5305124062850	VIS TÊTE CREUSE	unit	C	D3018C - D-LM-008-036/SF-000
3587	5310171249008	RONDELLE PLATE	unit	C	D3018C - D-LM-008-036/SF-000
3588	5305123901933	VIS À ÉPAULEMENT	unit	C	D3018C - D-LM-008-036/SF-000
3589	3040263011969	ARBRE D'ÉPAULEMENT	unit	C	D3018C - D-LM-008-036/SF-000
3590	5305144705211	VIS À TÊTE HEXAGONALE	unit	C	D3018C - D-LM-008-036/SF-000
3591	5305123985451	VIS À TÊTE HEXAGONALE	unit	C	D3018C - D-LM-008-036/SF-000
3592	5310123969440	ÉCROU HEXAGONAL AUTOFREINE	unit	C	D3018C - D-LM-008-036/SF-000
3593	5310171241658	RONDELLE PLATE	unit	C	D3018C - D-LM-008-036/SF-000
3594	5310171242438	RONDELLE PLATE	unit	C	D3018C - D-LM-008-036/SF-000
3595	5331121644578	JOINT TORIQUE	unit	C	D3016C - D-LM-008-026/SF-001
3596	4730123589428	COLLIER TUYAU	unit	C	D3016C - D-LM-008-030/SF-001
3597	5330121564803	JOINT	unit	C	D3016C - D-LM-008-026/SF-001
3598	5330121303051	JOINT	unit	C	D3016C - D-LM-008-026/SF-001
3599	5331121900723	JOINT TORIQUE	unit	C	D3016C - D-LM-008-026/SF-001
3600	4730123876617	GRAISSEUR	unit	C	D3016C - D-LM-008-030/SF-001
3601	5310123775324	RONDELLE PLATE	unit	C	D3018C - D-LM-008-036/SF-000
3602	5325121572966	ANNEAU D'ARRÊT	unit	C	D3018C - D-LM-008-036/SF-000
3603	5310123281139	ÉCROU CYLINDRIQUE	unit	C	D3018C - D-LM-008-036/SF-000
3604	5330013346360	GARNITURE PREFORMÉE	unit	C	D3016C - D-LM-008-026/SF-001
3605	5360123196822	RESSORT HELICOÏDAL COMPRESSION	unit	C	D3018C - D-LM-008-036/SF-000
3606	5331145529364	JOINT TORIQUE	unit	C	D3016C - D-LM-008-026/SF-001
3607	5310123282783	RONDELLE PLATE	unit	C	D3018C - D-LM-008-036/SF-000
3608	5365123370511	MANCHON ENTRETOISE	unit	C	D3018C - D-LM-008-036/SF-000
3609	5315124003439	AXE LISSE À TÊTE	unit	C	D3018C - D-LM-008-036/SF-000

3610	5305171260577	VIS À TÊTE HEXAGONALE	unit	C	D3018C - D-LM-008-036/SF-000
3611	5365123901240	MANCHON ENTRETOISE	unit	C	D3018C - D-LM-008-036/SF-000
3612	5305124001752	VIS À TÊTE HEXAGONALE	unit	C	D3018C - D-LM-008-036/SF-000
3613	5305124053245	VIS À TÊTE HEXAGONALE	unit	C	D3018C - D-LM-008-036/SF-000
3614	5310171267197	ÉCROU, HEXAGONAL, AUTOFREINE	unit	C	D3018C - D-LM-008-036/SF-000
3615	5305123994941	VIS TÊTE CREUSE	unit	C	D3018C - D-LM-008-036/SF-000
3616	5315123928726	AXE LISSE À TÊTE	unit	C	D3018C - D-LM-008-036/SF-000
3617	5315171249054	GOUPILLE ÉLASTIQUE	unit	C	D3018C - D-LM-008-036/SF-000
3618	5315171248812	GOUPILLE FENDUE	unit	C	D3018C - D-LM-008-036/SF-000
3619	5315123928654	AXE, LISSE, SANS TÊTE	unit	C	D3018C - D-LM-008-036/SF-000
3620	5315123901934	GOUPILLE FENDUE	unit	C	D3018C - D-LM-008-036/SF-000
3621	5315123928734	AXE LISSE À TÊTE	unit	C	D3018C - D-LM-008-036/SF-000
3622	5315123928731	AXE LISSE À TÊTE	unit	C	D3018C - D-LM-008-036/SF-000
3623	5305123962801	VIS TÊTE CREUSE	unit	C	D3018C - D-LM-008-036/SF-000
3624	5305123596162	VIS TÊTE CREUSE	unit	C	D3018C - D-LM-008-036/SF-000
3625	5310123217024	RONDELLE PLATE	unit	C	D3018C - D-LM-008-036/SF-000
3626	5310124039477	ÉCROU HEXAGONAL A CRENEAUX DEGAGES	unit	C	D3018C - D-LM-008-036/SF-000
3627	5315270503815	AXE, LISSE, SANS TÊTE	unit	C	D3018C - D-LM-008-036/SF-000
3628	5315123396136	GOUPILLE ÉLASTIQUE	unit	C	D3018C - D-LM-008-036/SF-000
3629	5310121736386	RONDELLE FREIN	unit	C	D3018C - D-LM-008-036/SF-000
3630	5310123196095	ÉCROU CYLINDRIQUE	unit	C	D3018C - D-LM-008-036/SF-000
3631	5310123194319	ÉCROU HEXAGONAL	unit	C	D3018C - D-LM-008-036/SF-000
3632	5331121712190	JOINT TORIQUE	unit	C	D3016C - D-LM-008-026/SF-001
3633	5310123194123	RONDELLE À ÉPAULEMENT	unit	C	D3018C - D-LM-008-036/SF-000
3634	5365123195959	MANCHON ENTRETOISE	unit	C	D3018C - D-LM-008-036/SF-000
3635	5310121472185	RONDELLE FREIN	unit	C	D3018C - D-LM-008-036/SF-000
3636	5310145432299	ÉCROU, HEXAGONAL, AUTOFREINE	unit	C	D3018C - D-LM-008-036/SF-000
3637	5310123819269	ÉCROU, HEXAGONAL, AUTOFREINE	unit	C	D3018C - D-LM-008-036/SF-000
3638	5305123218925	VIS À ÉPAULEMENT	unit	C	D3018C - D-LM-008-036/SF-000
3639	5315124018162	GOUPILLE ÉLASTIQUE	unit	C	D3018C - D-LM-008-036/SF-000
3640	5315124018157	GOUPILLE ÉLASTIQUE	unit	C	D3018C - D-LM-008-036/SF-000
3641	5315123216727	AXE/GOUPILLE, RAINURE, SANS TÊTE	unit	C	D3018C - D-LM-008-036/SF-000
3642	5315124018094	GOUPILLE ÉLASTIQUE	unit	C	D3018C - D-LM-008-036/SF-000
3643	5310123933630	ÉCROU HEXAGONAL	unit	C	D3018C - D-LM-008-036/SF-000
3644	5310123548047	ÉCROU HEXAGONAL	unit	C	D3018C - D-LM-008-036/SF-000
3645	5305123102075	VIS TÊTE CREUSE	unit	C	D3018C - D-LM-008-036/SF-000
3646	5315123427164	AXE LISSE SANS TÊTE	unit	C	D3018C - D-LM-008-036/SF-000
3647	5315121266272	CLAVETTE	unit	C	D3018C - D-LM-008-036/SF-000

3648	5305144175628	VIS TÊTE CREUSE	unit	C	D3018C - D-LM-008-036/SF-000
3649	5315123234628	CLAVETTE	unit	C	D3018C - D-LM-008-036/SF-000
3650	3110121590289	BILLE INDUSTRIELLE	unit	C	D3016C - D-LM-008-037/SF-000
3651	5310123370505	RONDELLE PLATE	unit	C	D3018C - D-LM-008-036/SF-000
3652	5340121890866	BOUCHON DE PROTECTION POUSSIÈRE ET HUMIDITÉ	unit	C	D3018C - D-LM-008-036/SF-000
3653	5305123305480	VIS TÊTE CREUSE	unit	C	D3018C - D-LM-008-036/SF-000
3654	53101233981806	RONDELLE PLATE	unit	C	D3018C - D-LM-008-036/SF-000
3655	5310123540405	RONDELLE PLATE	unit	C	D3018C - D-LM-008-036/SF-000
3656	5310123655533	ÉCROU, HEXAGONAL, AUTOFREINE	unit	C	D3018C - D-LM-008-036/SF-000
3657	5305124001599	VIS À TÊTE HEXAGONALE	unit	C	D3018C - D-LM-008-036/SF-000
3658	5305171260568	VIS À TÊTE HEXAGONALE	unit	C	D3018C - D-LM-008-036/SF-000
3659	5306123262429	BOULON MACHINÉ	unit	C	D3018C - D-LM-008-036/SF-000
3660	5360123262749	RESSORT HELICOÏDAL EXTENSION	unit	C	D3018C - D-LM-008-036/SF-000
3661	5315121431140	CLIP A CHAPE RETENUE D'AXE	unit	C	D3018C - D-LM-008-036/SF-000
3662	5340121993806	CHAPE D'EXTREMITÉ, TIGE	unit	C	D3018C - D-LM-008-036/SF-000
3663	5310121725685	RONDELLE PLATE	unit	C	D3018C - D-LM-008-036/SF-000
3664	5310121742225	ÉCROU HEXAGONAL	unit	C	D3018C - D-LM-008-036/SF-000
3665	5310121965813	ÉCROU HEXAGONAL	unit	C	D3018C - D-LM-008-036/SF-000
3666	53051233985962	VIS TÊTE CREUSE	unit	C	D3018C - D-LM-008-036/SF-000
3667	5365123824273	BOUCHON FILETÉ	unit	C	D3018C - D-LM-008-036/SF-000
3668	5310123997391	RONDELLE PLATE	unit	C	D3018C - D-LM-008-036/SF-000
3669	5305661563072	VIS À TÊTE HEXAGONALE	unit	C	D3018C - D-LM-008-036/SF-000
3670	5325121505272	ANNEAU D'ARRÊT	unit	C	D3018C - D-LM-008-036/SF-000
3671	5310121674760	BOUCHON FILETÉ	unit	C	D3018C - D-LM-008-036/SF-000
3672	5305121751462	VIS TÊTE CREUSE	unit	C	D3018C - D-LM-008-036/SF-000
3673	5305121896398	VIS TÊTE CREUSE	unit	C	D3018C - D-LM-008-036/SF-000
3674	5305121896400	VIS TÊTE CREUSE	unit	C	D3018C - D-LM-008-036/SF-000
3675	5305123490676	VIS À TÊTE HEXAGONALE	unit	C	D3018C - D-LM-008-036/SF-000
3676	53051233503159	VIS TÊTE CREUSE	unit	C	D3018C - D-LM-008-036/SF-000
3677	53051233503163	VIS TÊTE CREUSE	unit	C	D3018C - D-LM-008-036/SF-000
3678	53051233503494	VIS TÊTE CREUSE	unit	C	D3018C - D-LM-008-036/SF-000
3679	53051233503498	VIS TÊTE CREUSE	unit	C	D3018C - D-LM-008-036/SF-000
3680	53051233561771	VIS MACHINÉ	unit	C	D3018C - D-LM-008-036/SF-000
3681	53051233865030	VIS MACHINÉ	unit	C	D3018C - D-LM-008-036/SF-000
3682	53051453344818	VIS TÊTE CREUSE	unit	C	D3018C - D-LM-008-036/SF-000
3683	5305310167657	VIS À TÊTE HEXAGONALE	unit	C	D3018C - D-LM-008-036/SF-000
3684	5305310167659	VIS, TÊTE CREUSE	unit	C	D3018C - D-LM-008-036/SF-000
3685	5306013752313	VIS DE PRÉCISION	unit	C	D3018C - D-LM-008-036/SF-000

3686	5306200086821	BOULON MACHINÉ	unit	C	D3018C - D-LM-008-036/SF-000
3687	5306200088894	BOULON MACHINÉ	unit	C	D3018C - D-LM-008-036/SF-000
3688	5306310159263	AXE FILETE A TÊTE	unit	C	D3018C - D-LM-008-036/SF-000
3689	5310011648542	RONDELLE DE BLOCAGE	unit	C	D3018C - D-LM-008-036/SF-000
3690	5310013021409	ÉCROU	unit	C	D3018C - D-LM-008-036/SF-000
3691	5310014995783	ÉCROU HEXAGONAL A CRENEAUX DEGAGES	unit	C	D3018C - D-LM-008-036/SF-000
3692	5310014997141	ÉCROU HEXAGONAL A CRENEAUX DEGAGES	unit	C	D3018C - D-LM-008-036/SF-000
3693	5310014997143	RONDELLE PLATE	unit	C	D3018C - D-LM-008-036/SF-000
3694	5310014997189	RONDELLE PLATE	unit	C	D3018C - D-LM-008-036/SF-000
3695	5310015004569	RONDELLE PLATE	unit	C	D3018C - D-LM-008-036/SF-000
3696	5310121731409	RONDELLE PLATE	unit	C	D3018C - D-LM-008-036/SF-000
3697	5310123110343	RONDELLE PLATE	unit	C	D3018C - D-LM-008-036/SF-000
3698	5310123556351	RONDELLE PLATE	unit	C	D3018C - D-LM-008-036/SF-000
3699	5310123618122	RONDELLE PLATE	unit	C	D3018C - D-LM-008-036/SF-000
3700	5310123648351	RONDELLE PLATE	unit	C	D3018C - D-LM-008-036/SF-000
3701	5310123672061	ÉCROU HEXAGONAL	unit	C	D3018C - D-LM-008-036/SF-000
3702	5310123908376	ÉCROU,HEXAGONAL,AUTOFREINE	unit	C	D3018C - D-LM-008-036/SF-000
3703	5310123922554	RONDELLE PLATE	unit	C	D3018C - D-LM-008-036/SF-000
3704	5310131182223	RONDELLE,PLATE	unit	C	D3018C - D-LM-008-036/SF-000
3705	5310131184558	RONDELLE,PLATE	unit	C	D3018C - D-LM-008-036/SF-000
3706	5310170223473	RONDELLE FREIN	unit	C	D3018C - D-LM-008-036/SF-000
3707	5310200086765	RONDELLE ÉLASTIQUE	unit	C	D3018C - D-LM-008-036/SF-000
3708	5310200086857	ÉCROU EBAUCHE	unit	C	D3018C - D-LM-008-036/SF-000
3709	5310310159265	RONDELLE PLATE	unit	C	D3018C - D-LM-008-036/SF-000
3710	5315013429760	AXE A ÉPAULEMENT SANS TÊTE	unit	C	D3018C - D-LM-008-036/SF-000
3711	5315014767458	AXE EXCENTRE	unit	C	D3018C - D-LM-008-036/SF-000
3712	5315014978551	AXE A ÉPAULEMENT A TÊTE	unit	C	D3018C - D-LM-008-036/SF-000
3713	5315014998064	ENSEMBLE GOUPILLE DE VERROUILLAGE	unit	C	D3018C - D-LM-008-036/SF-000
3714	5315015755298	GOUPILLE FENDUE	unit	C	D3018C - D-LM-008-036/SF-000
3715	5315123500409	AXE LISSE SANS TÊTE	unit	C	D3018C - D-LM-008-036/SF-000
3716	5315145081445	GOUPILLE ÉLASTIQUE	unit	C	D3018C - D-LM-008-036/SF-000
3717	5315145081448	GOUPILLE ÉLASTIQUE	unit	C	D3018C - D-LM-008-036/SF-000
3718	5315145081451	GOUPILLE ÉLASTIQUE	unit	C	D3018C - D-LM-008-036/SF-000
3719	5315200086820	AXE LISSE A TÊTE	unit	C	D3018C - D-LM-008-036/SF-000
3720	5315200087200	AXE LISSE A TÊTE	unit	C	D3018C - D-LM-008-036/SF-000
3721	5315200087227	AXE A GOUJON	unit	C	D3018C - D-LM-008-036/SF-000
3722	5315310159264	AXE LISSE A TÊTE	unit	C	D3018C - D-LM-008-036/SF-000
3723	5315310159788	AXE LISSE SANS TÊTE	unit	C	D3018C - D-LM-008-036/SF-000

3724	53151310167656	AXE,LISSE,A TETE	unit	C	D3018C - D-LM-008-036/SF-000
3725	53151310167906	AXE LISSE A TÊTE	unit	C	D3018C - D-LM-008-036/SF-000
3726	5325012593946	ANNEAU D'ARRET	unit	C	D3018C - D-LM-008-036/SF-000
3727	5310123588451	RONDELLE,PLATE	unit	C	D3018C - D-LM-008-036/SF-000
3728	5310145780818	RONDELLE,PLATE	unit	C	D3018C - D-LM-008-036/SF-000
3729	5310123603315	RONDELLE PLATE	unit	C	D3018C - D-LM-008-036/SF-000
3730	5310661563110	RONDELLE PLATE	unit	C	D3018C - D-LM-008-036/SF-000
3731	5310171237850	ÉCROU HEXAGONAL AUTOFREINE	unit	C	D3018C - D-LM-008-036/SF-000
3732	5310171242476	ÉCROU HEXAGONAL AUTOFREINE	unit	C	D3018C - D-LM-008-036/SF-000
3733	5305123721674	VIS MACHINE	unit	C	D3018C - D-LM-008-036/SF-000
3734	5355012006859	BOUTON DE COMMANDE	unit	C	D3018C - D-LM-008-036/SF-000
3735	5975123635489	MANCHON DE BLOCAGE CONDUIT ÉLECTRIQUE	unit	C	D3018C - D-LM-008-036/SF-000
3736	5330997367647	BAGUE D'ETANCHEITÉ A BOITIER	unit	C	D3016C - D-LM-008-026/SF-001
3737	5305123506062	VIS MACHINE	unit	C	D3018C - D-LM-008-036/SF-000
3738	5305123535565	VIS TÊTE CREUSE	unit	C	D3018C - D-LM-008-036/SF-000
3739	5305123542760	VIS TÊTE CREUSE	unit	C	D3018C - D-LM-008-036/SF-000
3740	5305123724741	VIS TÊTE CREUSE	unit	C	D3018C - D-LM-008-036/SF-000
3741	5305123726630	VIS TÊTE CREUSE	unit	C	D3018C - D-LM-008-036/SF-000
3742	5305123381319	VIS MACHINE	unit	C	D3018C - D-LM-008-036/SF-000
3743	5305123518578	VIS TÊTE CREUSE	unit	C	D3018C - D-LM-008-036/SF-000
3744	5305123639748	VIS TÊTE CREUSE	unit	C	D3018C - D-LM-008-036/SF-000
3745	5305123891942	VIS TÊTE CREUSE	unit	C	D3018C - D-LM-008-036/SF-000
3746	5305145344060	VIS TÊTE CREUSE	unit	C	D3018C - D-LM-008-036/SF-000
3747	5305123490990	VIS A TÊTE HEXAGONALE	unit	C	D3018C - D-LM-008-036/SF-000
3748	5305123557265	VIS A TÊTE HEXAGONALE	unit	C	D3018C - D-LM-008-036/SF-000
3749	5330123760970	JOINT	unit	C	D3016C - D-LM-008-026/SF-001
3750	5305123547412	VIS TÊTE CREUSE	unit	C	D3018C - D-LM-008-036/SF-000
3751	5315123861419	GOUPILLE DE VERROUILLAGE	unit	C	D3018C - D-LM-008-036/SF-000
3752	5305121755565	VIS A TÊTE HEXAGONALE	unit	C	D3018C - D-LM-008-036/SF-000
3753	5305123941694	VIS TÊTE CREUSE	unit	C	D3018C - D-LM-008-036/SF-000
3754	2530121876904	RONDELLE	unit	C	D3018C - D-LM-008-036/SF-000
3755	2530121877613	RONDELLE	unit	C	D3018C - D-LM-008-036/SF-000
3756	5310121874121	RONDELLE A RESSORT, ENSEMBLE	unit	C	D3018C - D-LM-008-036/SF-000
3757	5315121875911	AXE À ÉPAULEMENT SANS TÊTE	unit	C	D3018C - D-LM-008-036/SF-000
3758	5330123449428	JOINT	unit	C	D3016C - D-LM-008-026/SF-001
3759	5331123649284	JOINT TORIQUE	unit	C	D3016C - D-LM-008-026/SF-001
3760	5340123448991	SUPPORT INTERMEDIAIRE DE MONTAGE	unit	C	D3018C - D-LM-008-036/SF-000
3761	5365121874945	CALE	unit	C	D3018C - D-LM-008-036/SF-000

3762	5325121265174	ANNEAU D'ARRET	unit	C	D3018C - D-LM-008-036/SF-000
3763	5330121711524	BAGUE D'ETANCHEITE	unit	C	D3016C - D-LM-008-026/SF-001
3764	5331123649285	JOINT TORIQUE	unit	C	D3016C - D-LM-008-026/SF-001
3765	5310123561445	ÉCROU, HEXAGONAL, AUTOFREINE	unit	C	D3018C - D-LM-008-036/SF-000
3766	5310123595310	ÉCROU, HEXAGONAL, AUTOFREINE	unit	C	D3018C - D-LM-008-036/SF-000
3767	5325123891480	ANNEAU D'ARRET	unit	C	D3018C - D-LM-008-036/SF-000
3768	5315123520040	AXE LISSE A TÊTE	unit	C	D3018C - D-LM-008-036/SF-000
3769	5305123645840	VIS TÊTE CREUSE	unit	C	D3018C - D-LM-008-036/SF-000
3770	5305123514510	VIS A TÊTE HEXAGONALE	unit	C	D3018C - D-LM-008-036/SF-000
3771	5305123621749	VIS TÊTE CREUSE	unit	C	D3018C - D-LM-008-036/SF-000
3772	5305123608812	VIS TÊTE CREUSE	unit	C	D3018C - D-LM-008-036/SF-000
3773	5365123072517	CALE	unit	C	D3018C - D-LM-008-036/SF-000
3774	5315123515540	AXE/GOUPILLE RAINURE A TÊTE	unit	C	D3018C - D-LM-008-036/SF-000
3775	5305123571381	VIS TÊTE CREUSE	unit	C	D3018C - D-LM-008-036/SF-000
3776	5305123656220	VIS TÊTE CREUSE	unit	C	D3018C - D-LM-008-036/SF-000
3777	5305171184943	VIS TÊTE CREUSE	unit	C	D3018C - D-LM-008-036/SF-000
3778	5315123507758	AXE LISSE A TÊTE	unit	C	D3018C - D-LM-008-036/SF-000
3779	5315123556644	AXE LISSE A TÊTE	unit	C	D3018C - D-LM-008-036/SF-000
3780	5315123907885	GOUPILLE ÉLASTIQUE	unit	C	D3018C - D-LM-008-036/SF-000
3781	5331121468575	JOINT TORIQUE	unit	C	D3016C - D-LM-008-026/SF-001
3782	5305121688172	VIS CORPS RÉDUIT	unit	C	D3018C - D-LM-008-036/SF-000
3783	5305121428391	VIS TÊTE CREUSE	unit	C	D3018C - D-LM-008-036/SF-000
3784	5305123831026	VIS D'ARRET	unit	C	D3018C - D-LM-008-036/SF-000
3785	5305123845264	VIS TÊTE CREUSE	unit	C	D3018C - D-LM-008-036/SF-000
3786	5305123475034	VIS TÊTE CREUSE	unit	C	D3018C - D-LM-008-036/SF-000
3787	5305123519799	VIS TÊTE CREUSE	unit	C	D3018C - D-LM-008-036/SF-000
3788	5305123520508	VIS TÊTE CREUSE	unit	C	D3018C - D-LM-008-036/SF-000
3789	5305123408603	VIS A TÊTE HEXAGONALE	unit	C	D3018C - D-LM-008-036/SF-000
3790	5305145591329	VIS A TÊTE HEXAGONALE	unit	C	D3018C - D-LM-008-036/SF-000
3791	5315123404719	AXE LISSE A TÊTE	unit	C	D3018C - D-LM-008-036/SF-000
3792	5305123593849	VIS TÊTE CREUSE	unit	C	D3018C - D-LM-008-036/SF-000
3793	4730145654282	ADAPTATEUR DROIT TUBE VERS BOSSAGE	unit	C	D3016C - D-LM-008-030/SF-001
3794	5305123558837	VIS TÊTE CREUSE	unit	C	D3018C - D-LM-008-036/SF-000
3795	5305015168001	VIS TÊTE CREUSE	unit	C	D3018C - D-LM-008-036/SF-000
3796	5305123524321	VIS A TÊTE HEXAGONALE	unit	C	D3018C - D-LM-008-036/SF-000
3797	5310123624386	ÉCROU HEXAGONAL	unit	C	D3018C - D-LM-008-036/SF-000
3798	5305992576681	VIS TÊTE CREUSE	unit	C	D3018C - D-LM-008-036/SF-000
3799	5305123508267	VIS TÊTE CREUSE	unit	C	D3018C - D-LM-008-036/SF-000

3800	5305991347872	VIS TÊTE CREUSE	unit	C	D3018C - D-LM-008-036/SF-000
3801	4730123606481	RACCORD,LUBRIFICATION	unit	C	D3016C - D-LM-008-030/SF-001
3802	5305123830962	VIS A TÊTE HEXAGONALE	unit	C	D3018C - D-LM-008-036/SF-000
3803	5305661561886	VIS A TÊTE HEXAGONALE	unit	C	D3018C - D-LM-008-036/SF-000
3804	5315012638554	CLAVETTE	unit	C	D3018C - D-LM-008-036/SF-000
3805	5305123574573	VIS A TÊTE HEXAGONALE	unit	C	D3018C - D-LM-008-036/SF-000
3806	5305123537651	VIS A TÊTE HEXAGONALE	unit	C	D3018C - D-LM-008-036/SF-000
3807	5315123456026	AXE LISSE SANS TÊTE	unit	C	D3018C - D-LM-008-036/SF-000
3808	5305123831719	VIS TÊTE CREUSE	unit	C	D3018C - D-LM-008-036/SF-000
3809	5305991521378	VIS TÊTE CREUSE	unit	C	D3018C - D-LM-008-036/SF-000
3810	5305123558801	VIS TÊTE CREUSE	unit	C	D3018C - D-LM-008-036/SF-000
3811	5365144435394	BOUCHON FILETÉ	unit	C	D3018C - D-LM-008-036/SF-000
3812	5305123828308	VIS A TÊTE HEXAGONALE	unit	C	D3018C - D-LM-008-036/SF-000
3813	5315123586669	AXE LISSE A TÊTE	unit	C	D3018C - D-LM-008-036/SF-000
3814	5305123534673	VIS TÊTE CREUSE	unit	C	D3018C - D-LM-008-036/SF-000
3815	5305145369647	VIS A TÊTE HEXAGONALE	unit	C	D3018C - D-LM-008-036/SF-000
3816	5340121659124	COLLIER DE FIXATION	unit	C	D3018C - D-LM-008-036/SF-000
3817	5340123607698	COLLIER DE FIXATION	unit	C	D3018C - D-LM-008-036/SF-000
3818	5305123475035	VIS TÊTE CREUSE	unit	C	D3018C - D-LM-008-036/SF-000
3819	5305123674050	VIS TÊTE CREUSE	unit	C	D3018C - D-LM-008-036/SF-000
3820	5310123818127	RONDELLE PLATE	unit	C	D3018C - D-LM-008-036/SF-000
3821	5365123897704	ANNEAU DE JONCTION CIRCULAIRE	unit	C	D3018C - D-LM-008-036/SF-000
3822	5305123904947	VIS TÊTE CREUSE	unit	C	D3018C - D-LM-008-036/SF-000
3823	5340121877323	COLLIER DE FIXATION	unit	C	D3018C - D-LM-008-036/SF-000
3824	5340121877322	PLAQUETTE DE REPARATION	unit	C	D3018C - D-LM-008-036/SF-000
3825	5310123146318	ÉCROU PLAQUETTE DE FIXATION	unit	C	D3018C - D-LM-008-036/SF-000
3826	5305123478503	VIS A TÊTE HEXAGONALE	unit	C	D3018C - D-LM-008-036/SF-000
3827	5331123793528	JOINT TORIQUE	unit	C	D3016C - D-LM-008-026/SF-001
3828	5365123160523	ANNEAU EN FORME DE D	unit	C	D3018C - D-LM-008-036/SF-000
3829	5305123534676	VIS TÊTE CREUSE	unit	C	D3018C - D-LM-008-036/SF-000
3830	5315993730758	AXE LISSE SANS TÊTE	unit	C	D3018C - D-LM-008-036/SF-000
3831	5305992737771	VIS TÊTE CREUSE	unit	C	D3018C - D-LM-008-036/SF-000
3832	5305995073005	VIS A TÊTE HEXAGONALE	unit	C	D3018C - D-LM-008-036/SF-000
3833	5305991476637	VIS A TÊTE HEXAGONALE	unit	C	D3018C - D-LM-008-036/SF-000
3834	5365994470322	ANNEAU DE JONCTION CIRCULAIRE	unit	C	D3018C - D-LM-008-036/SF-000
3835	5340999216923	TENDEUR	unit	C	D3018C - D-LM-008-036/SF-000
3836	5330999952029	JOINT	unit	C	D3016C - D-LM-008-026/SF-001
3837	5305993377102	VIS A TÊTE HEXAGONALE	unit	C	D3018C - D-LM-008-036/SF-000

3838	5315999082316	AXE LISSE A TÊTE	unit	C	D3018C - D-LM-008-036/SF-000
3839	5306997995046	BOULON MACHINE	unit	C	D3018C - D-LM-008-036/SF-000
3840	5305995496083	VIS A TÊTE HEXAGONALE	unit	C	D3018C - D-LM-008-036/SF-000
3841	5315410004900	EPINGLE,DE BLOCAGE RAPIDE	unit	C	D3018C - D-LM-008-036/SF-000
3842	5305993340121	VIS D'ARRET	unit	C	D3018C - D-LM-008-036/SF-000
3843	5310996907973	RONDELLE PLATE	unit	C	D3018C - D-LM-008-036/SF-000
3844	5305999613524	VIS A TÊTE HEXAGONALE	unit	C	D3018C - D-LM-008-036/SF-000
3845	5305123520446	VIS TÊTE CREUSE	unit	C	D3018C - D-LM-008-036/SF-000
3846	5305123520507	VIS TÊTE CREUSE	unit	C	D3018C - D-LM-008-036/SF-000
3847	5340123480188	COLLIER DE FIXATION	unit	C	D3018C - D-LM-008-036/SF-000
3848	5340123553759	COLLIER DE FIXATION	unit	C	D3018C - D-LM-008-036/SF-000
3849	5340121988882	COLLIER DE FIXATION	unit	C	D3018C - D-LM-008-036/SF-000
3850	5305123574748	VIS A TÊTE HEXAGONALE	unit	C	D3018C - D-LM-008-036/SF-000
3851	5325121498086	ANNEAU D'ARRET	unit	C	D3018C - D-LM-008-036/SF-000
3852	5305123545431	VIS TÊTE CREUSE	unit	C	D3018C - D-LM-008-036/SF-000
3853	5305123603800	VIS A TÊTE HEXAGONALE	unit	C	D3018C - D-LM-008-036/SF-000
3854	5307123257008	GOUJON	unit	C	D3018C - D-LM-008-036/SF-000
3855	5310375213423	RONDELLE,DE BLOCAGE	unit	C	D3018C - D-LM-008-036/SF-000
3856	5305123503692	VIS A TÊTE HEXAGONALE	unit	C	D3018C - D-LM-008-036/SF-000
3857	5305123506630	VIS TÊTE CREUSE	unit	C	D3018C - D-LM-008-036/SF-000
3858	5365145653866	BOUCHON FILETÉ	unit	C	D3018C - D-LM-008-036/SF-000
3859	5310145212862	RONDELLE PLATE	unit	C	D3018C - D-LM-008-036/SF-000
3860	5305123558838	VIS TÊTE CREUSE	unit	C	D3018C - D-LM-008-036/SF-000
3861	5315123604043	AXE LISSE A TÊTE	unit	C	D3018C - D-LM-008-036/SF-000
3862	5315123520042	AXE LISSE A TÊTE	unit	C	D3018C - D-LM-008-036/SF-000
3863	5305123408609	VIS A TÊTE HEXAGONALE	unit	C	D3018C - D-LM-008-036/SF-000
3864	5310016270046	RONDELLE D'ARRET	unit	C	D3018C - D-LM-008-036/SF-000
3865	5305123618389	VIS A TÊTE HEXAGONALE	unit	C	D3018C - D-LM-008-036/SF-000
3866	5310997005779	RONDELLE NL20ss	unit	C	D3018C - D-LM-008-036/SF-000
3867	5310996682847	RONDELLE DE BLOCAGE	unit	C	D3018C - D-LM-008-036/SF-000
3868	5340121511488	BUTOIR	unit	C	D3018C - D-LM-008-036/SF-000
3869	5305123473278	VIS A TÊTE HEXAGONALE	unit	C	D3018C - D-LM-008-036/SF-000
3870	5340997245544	SERRURE/SECURITE	unit	C	D3018C - D-LM-008-036/SF-000
3871	5340016509944	LOQUET DE JANTE	unit	C	D3018C - D-LM-008-036/SF-000
3872	5305145269437	VIS A TÊTE HEXAGONALE	unit	C	D3018C - D-LM-008-036/SF-000
3873	5331226142284	JOINT TORIQUE	unit	C	D3016C - D-LM-008-026/SF-001
3874	5305226021099	VIS MACHINE	unit	C	D3018C - D-LM-008-036/SF-000
3875	5305991258486	VIS MACHINE	unit	C	D3018C - D-LM-008-036/SF-000

3876	5365226261551	ENTRETOISE DROITE	unit	C	D3018C - D-LM-008-036/SF-000
3877	5360121980260	RESSORT HELICOIDAL COMPRESSION	unit	C	D3018C - D-LM-008-036/SF-000
3878	5331123837808	JOINT TORIQUE	unit	C	D3016C - D-LM-008-026/SF-001
3879	5325123575101	ANNEAU D'ARRET	unit	C	D3018C - D-LM-008-036/SF-000
3880	5340123289753	COLLIER DE FIXATION	unit	C	D3018C - D-LM-008-036/SF-000
3881	5340123289890	PINCE	unit	C	D3018C - D-LM-008-036/SF-000
3882	5330121564522	JOINT	unit	C	D3016C - D-LM-008-026/SF-001
3883	5315123507767	AXE LISSE A TÊTE	unit	C	D3018C - D-LM-008-036/SF-000
3884	5305123827952	VIS D'ARRET	unit	C	D3018C - D-LM-008-036/SF-000
3885	5305332029215	VIS D'ARRET	unit	C	D3018C - D-LM-008-036/SF-000
3886	5305123548098	VIS TÊTE CREUSE	unit	C	D3018C - D-LM-008-036/SF-000
3887	5305151988979	VIS TÊTE CREUSE	unit	C	D3018C - D-LM-008-036/SF-000
3888	5305123580402	VIS TÊTE CREUSE	unit	C	D3018C - D-LM-008-036/SF-000
3889	5305991391192	VIS TÊTE CREUSE	unit	C	D3018C - D-LM-008-036/SF-000
3890	5305991225330	VIS TÊTE CREUSE	unit	C	D3018C - D-LM-008-036/SF-000
3891	5310991390313	ÉCROU HEXAGONAL	unit	C	D3018C - D-LM-008-036/SF-000
3892	5305991225328	VIS TÊTE CREUSE	unit	C	D3018C - D-LM-008-036/SF-000
3893	5340996815824	COLLIER DE FIXATION	unit	C	D3018C - D-LM-008-036/SF-000

Solicitation No. - N° de l'invitation
W8486-184845/A
Client Ref. No. - N° de réf. du client
W8486-184845

Amd. No. - N° de la modif.
File No. - N° du dossier
303bl.W8486-184845

Buyer ID - Id de l'acheteur
303bl
Annexe
B

ANNEXE B

FORMULAIRE 942

COMMANDE SUBSÉQUENTE

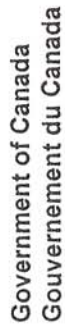

Call-up Against a Standing Offer
Commande subséquente à une offre à commandes

Page:

To: - A:

Originator - Initiateur

Standing Offer Number - No d'Offre à commandes

Order No.
N° de la demande

Contact - Personne-ressource

Amendment Date/ Time
Date de la modification/ Heure

Previous Value - Valeur précédente

Order date -
Date de la demande
Y/A M D/J

Vendor No. -
N° du fournisseur

Vendor Tel. No
N° du Tél. du fournisseur

Vendor Fax. No.
N° de télécop. du fournisseur

Item No.
Article n°

Description

Reason for order

To the supplier: Your standing offer referred to above is hereby accepted as follows: You are required to supply the goods and/or services shown above at the prices or pricing basis and in accordance with the other terms and conditions stated in the standing offer. Only goods and services included in the standing offer shall be supplied against this call-up.

Au fournisseur: Votre offre à commandes, dont le numéro figure ci-haut, est acceptée selon les modalités suivantes : Vous devez fournir les biens ou services indiqués ci-haut aux prix ou selon les modalités de prix et en conformité des autres conditions stipulées dans l'offre à commandes. Ne seront fournis en vertu de la présente commande que les biens et services figurant dans l'offre à commandes.

Security: This call-up includes security provisions.

If yes, an SRCL shall accompany all PWGSC call-ups.

Sécurité: Cette commande comprend des exigences en matière de sécurité. Si oui, on doit joindre une LVERS à toutes les commandes du TPGSC.

No/Non

Yes/oui

Deliver Address - Adresse de livraison

Invoicing address - Adresse de facturation
Invoices - Original and two copies are to be made out and sent to
Factures - Remplir et envoyer l'original et deux copies à

Date _____

Signature (Mandator - Obligator)

Indicatif - Constatant	Approuvé pour le Ministre	Approuvé pour le Ministre

Date _____

Signature (Mandatory - Obligatoire)

PWGSC - TPSCG 942

Solicitation No. - N° de l'invitation
W8486-184845/A
Client Ref. No. - N° de réf. du client
W8486-184845

Amd. No. - N° de la modif.
File No. - N° du dossier
303bl.W8486-184845

Buyer ID - Id de l'acheteur
303bl
Annexe
C

ANNEXE C

DÉFINITION ET FORMULES DE CALCUL DES DIFFÉRENTES MOYENNES ET NOTES INDIQUÉES À L'ANNEXE F (FICHIER EXCEL)

ANNEXE C

DÉFINITION ET FORMULES DE CALCUL DES DIFFÉRENTES MOYENNES ET NOTES

INDIQUÉES À L'ANNEXE F (fichier Excel)

- 1) Les différentes valeurs correspondant à la moyenne des prix et au délai de livraison de chaque article sont décrites ci-dessous :

- a. **Formules de calcul de la moyenne des prix dans la section 1 : Liste des pièces de rechange** (toutes les cellules des colonnes J, K et L doivent contenir un coût correspondant à cet article, la quantité de commande minimum n'est pas requise dans la section 1)

J	K	L	M
VENTILATION DE PRIX			
QTÉ (1 à 5)	QTÉ (6 à 10)	QTÉ 10 et +	PRIX MOYEN VENTILÉ (pondéré)

Prix moyen ventilé (par an) = $(0,90 \times J + 0,05 \times K + 0,05 \times L)/3$

Un prix moyen ventilé est appliqué à chaque article, chaque année (colonne M) (année 1, année 2, année 3 et année d'option 1). Par conséquent, le prix moyen ventilé total (onglet Sommaire, colonne I) correspondant à chaque article sera la moyenne des quatre valeurs de prix moyen ventilé, comme l'illustre la formule suivante :

Prix moyen ventilé total (par article) = (prix moyen ventilé (année 1) + prix moyen ventilé (année 2) + prix moyen ventilé (année 3) + prix moyen ventilé (année d'option 1))/4

- b. **Formules de calcul de la moyenne des prix dans la section 2 : Liste des consommables** (les cellules des colonnes J, K et L comporteront un coût selon la quantité de commande minimum indiquée dans la colonne I). *Les offrants doivent inscrire à la colonne I (QTÉ DE COMMANDE MINIMUM) une valeur au moins égale à 1 (obligatoire, mais ne fait pas l'objet d'une évaluation).*

I	J	K	L	M
	VENTILATION DE PRIX			
QTÉ DE COMMANDE MINIMUM	QTÉ (1 à 59)	QTÉ (60 à 100)	QTÉ 100 ET +	PRIX MOYEN VENTILÉ (non pondéré)

Prix moyen ventilé (par an) = si qté de commande minimum < 60 alors colonnes (J+K+L)/3 ou;

Prix moyen ventilé (par an) = si qté de commande minimum varie entre 60 et 100 alors colonnes (K+L)/2 ou;

Prix moyen ventilé (par an) = si qté de commande minimum > 100 alors colonne M = L.

Un prix moyen ventilé est appliqué à chaque article, chaque année (colonne M) (année 1, année 2, année 3 et année d'option 1). Par conséquent, le prix moyen ventilé total (onglet Sommaire, colonne I) correspondant à chaque article sera la moyenne des quatre valeurs de prix moyen ventilé, comme l'illustre la formule suivante :

Prix moyen ventilé total (par article) = (prix moyen ventilé (année 1) + prix moyen ventilé (année 2) + prix moyen ventilé (année 3) + prix moyen ventilé (année d'option 1))/4

c. Formules de calcul du délai moyen de livraison (DDL) dans la section 1 : pièces de rechange.

N	O	P	Q
DÉLAI DE LIVRAISON (JOURS CIVILS)			
QTÉ (1 à 5)	QTÉ (6 à 10)	QTÉ 10 ET +	DÉLAI MOYEN DE LIVRAISON

Délai moyen de livraison (par an) = (N + O + P)/3

Il y aura un délai de livraison pour chaque article, chaque année (année 1, année 2, année 3 et année d'option 1). Par conséquent, le délai moyen total de livraison (Sommaire, colonne J) de chaque article sera la moyenne des quatre valeurs de délai moyen de livraison, comme l'illustre la formule suivante :

Délai moyen total de livraison (par article) = (délai moyen de livraison (année 1) + délai moyen de livraison (année 2) + délai moyen de livraison (année 3) + délai moyen de livraison (année d'option 1))/4

d. Formules de calcul du délai moyen de livraison dans la section 2 : Liste des consommables.

I	N	O	P	Q
DÉLAI DE LIVRAISON (JOURS CIVILS)				
QTÉ DE COMMANDE MINIMUM	QTÉ (1 à 59)	QTÉ (60 à 100)	QTÉ 100 ET +	DÉLAI MOYEN DE LIVRAISON

Délai moyen de livraison (par an) = si qté de commande minimum < 60 alors (N+O+P)/3 ou;

Délai moyen de livraison (par an) = si qté de commande minimum > entre 60 et 100 alors (O+P)/2;
ou

Délai moyen de livraison (par an) = si qté de commande minimum > 100 alors colonne Q = Q.

Il y aura un délai moyen de livraison pour chaque article, chaque année (année 1, année 2, année 3 et année d'option 1). Par conséquent, le délai moyen total de livraison (Sommaire, colonne J) de chaque article sera la moyenne des quatre valeurs de délai moyen de livraison, comme l'illustre la formule suivante :

Délai moyen total de livraison (par article) = (délai moyen de livraison (année 1) + délai moyen de livraison (année 2) + délai moyen de livraison (année 3) + délai moyen de livraison (année d'option 1))/4

MÉTHODE D'ÉVALUATION TECHNIQUE ET FINANCIÈRE (ne fait pas partie du fichier Excel)

- 2) Pour déterminer la cotation du mérite technique, la cote globale pour le délai de livraison sera déterminée de la façon suivante : le **délai moyen total de livraison** proposé par l'offrant (par article) (onglet Sommaire, colonne j) sera évalué proportionnellement à la meilleure proposition concernant cet article, et multiplié par le ratio de vingt (20) pour cent comme indiqué ci-dessous :

Cotation du mérite technique (par article) = (meilleure offre en termes de délai moyen total de livraison (par article)/délai moyen total de livraison (par article)) x 20

- 3) Pour déterminer la cotation du prix, la note de prix sera déterminée à partir du **prix moyen total** proposé par l'offrant (par article) proportionnellement au prix évalué le plus bas pour cet article, et multiplié par le ratio de quatre-vingts (80) pour cent comme indiqué ci-dessous :

Cotation du prix (par article) = (prix moyen minimum total (par article)/prix moyen total (par article)) x 80

- 4) La note combinée pour chaque article est calculée comme suit :

Note combinée (par article) = **cotation du prix** (par article) + **cotation du mérite technique** (par article)

Le tableau ci-dessous illustre un exemple où les trois soumissions concernant un **article figurant dans la liste des consommables** sont recevables et où le choix de l'entrepreneur se fait en fonction d'un ratio de 80/20 à l'égard du prix et du mérite technique, respectivement.

		Offrant 1	Offrant 2	Offrant 3
Délai moyen total de livraison (par article)		45	44	30
Prix moyen total (par article)		50 \$	59 \$	53 \$
Calculs	Mérite technique	(30/45) X 20 = 13	(30/44) X 20 = 14	(30/30) X 20 = 20
	Cotation du prix	(50 \$/50 \$) X 80 = 80	(50 \$/59 \$) X 80 = 68	(50 \$/53 \$) X 80 = 75
Note combinée		93	81	95

L'offrant 3 a la plus haute note combinée = 95; pour cet article.

Exemple de scénario 1

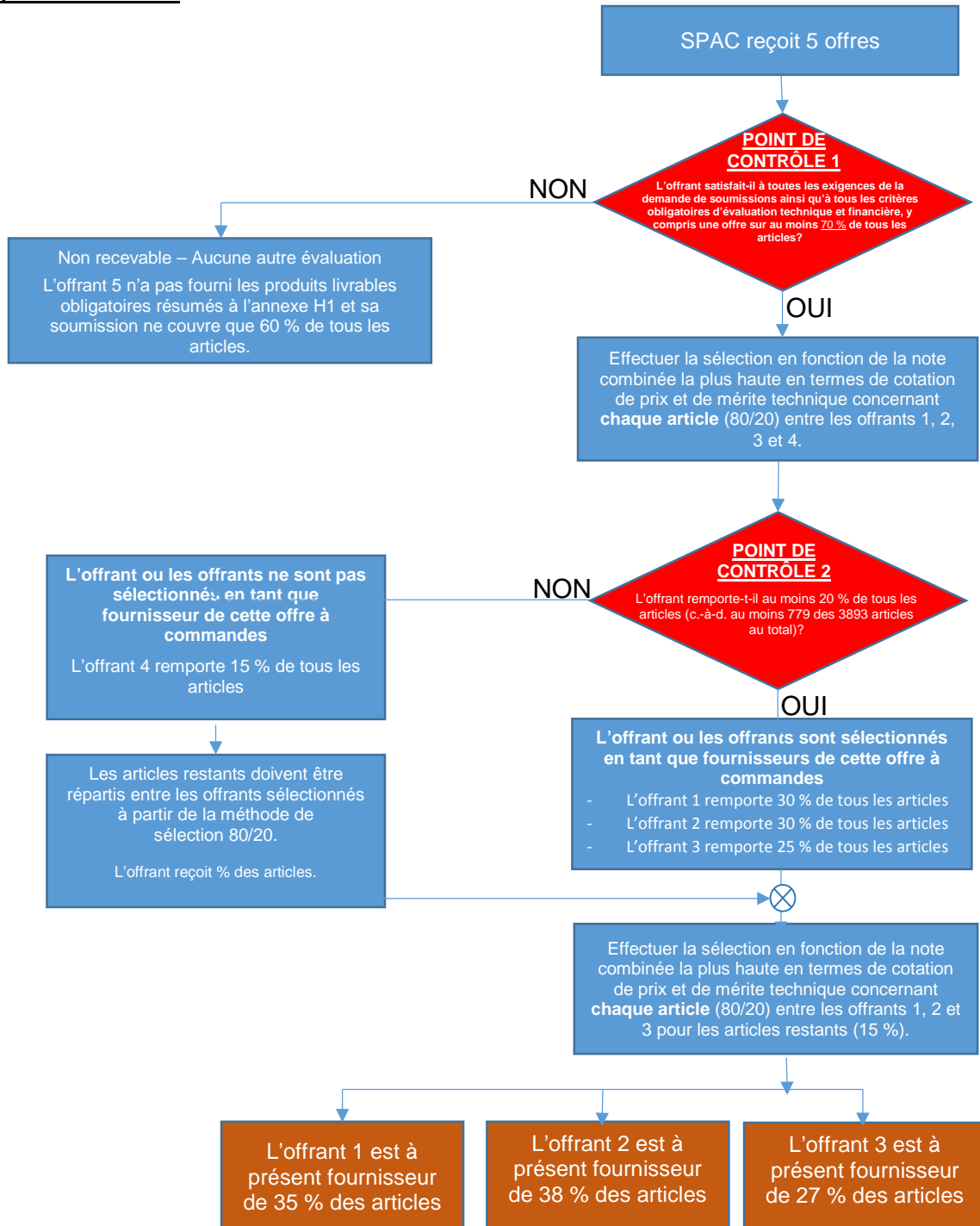

Exemple de scénario 2

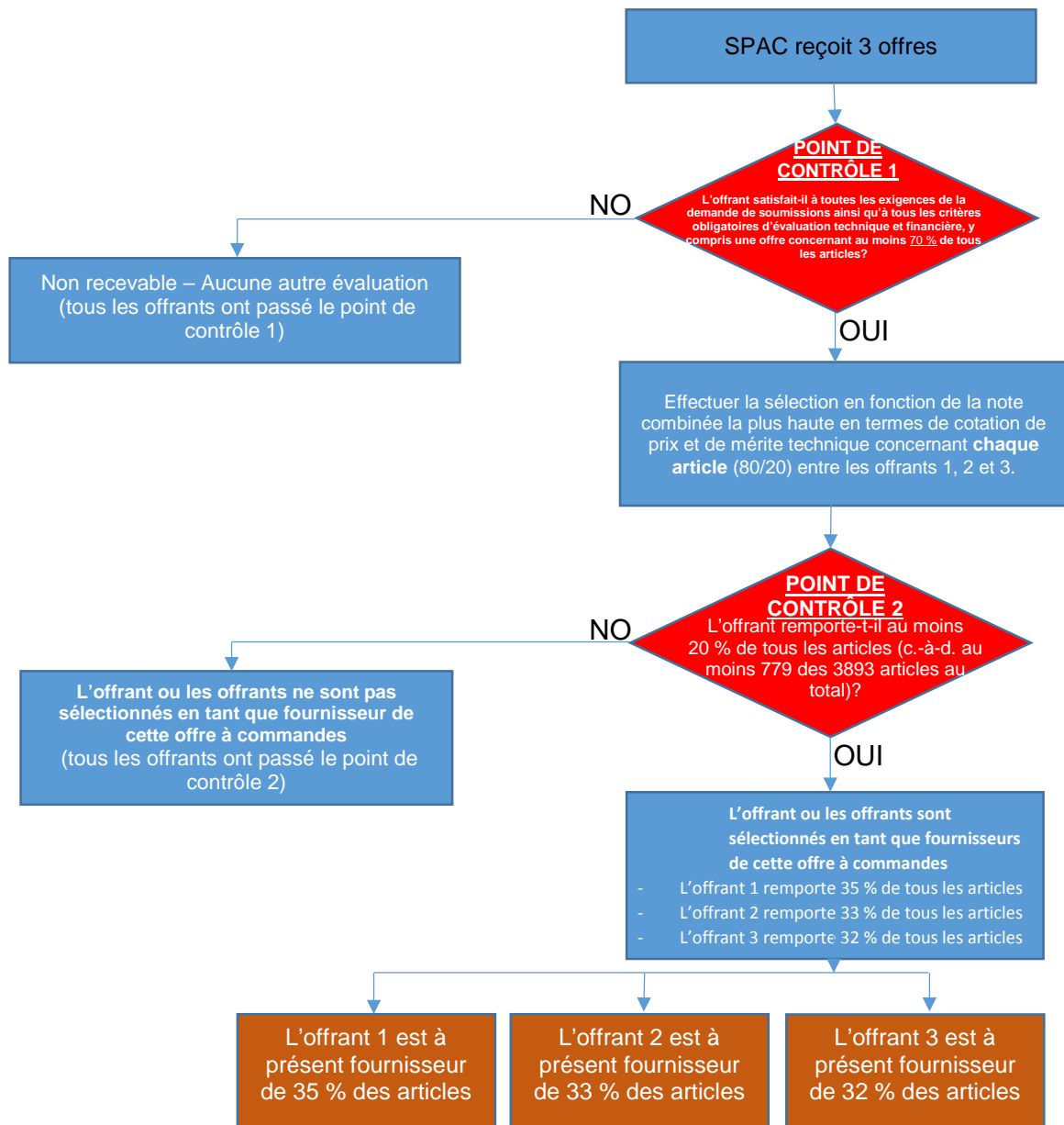

Solicitation No. - N° de l'invitation
W8486-184845/A
Client Ref. No. - N° de réf. du client
W8486-184845

Amd. No. - N° de la modif.
File No. - N° du dossier
303bl.W8486-184845

Buyer ID - Id de l'acheteur
303bl
Annexe
D

ANNEXE D

DE LA PARTIE 5

DEMANDE D'OFFRE À COMMANDES

PROGRAMME DE CONTRATS FÉDÉRAUX POUR L'ÉQUITÉ EN MATIÈRE D'EMPLOI

ATTESTATION

Solicitation No. - N° de l'invitation
W8486-184845/A
Client Ref. No. - N° de réf. du client
W8486-184845

Amd. No. - N° de la modif.
File No. - N° du dossier
303bl.W8486-184845

Buyer ID - Id de l'acheteur
303bl
Annexe
D

Je, l'offrant, en présentant les renseignements suivants au responsable de l'offre à commandes, atteste que les renseignements fournis sont exacts à la date indiquée ci-dessous. Les attestations fournies au Canada peuvent faire l'objet d'une vérification à tout moment. Je comprends que le Canada déclarera une offre non recevable, pourra mettre de côté une offre à commandes, ou mettra l'entrepreneur en défaut, si une attestation est jugée fausse, que ce soit pendant la période d'évaluation des offres, pendant la durée de l'offre à commandes, ou pendant la durée du contrat. Le Canada aura le droit de demander des renseignements supplémentaires pour vérifier les attestations d'un offrant. À défaut de répondre à toute demande ou exigence imposée par le Canada, l'offre peut être déclarée non recevable ou pourrait entraîner la mise de côté de l'offre à commandes ou constituer un manquement aux termes du contrat.

Pour obtenir de plus amples renseignements sur le Programme de contrats fédéraux pour l'équité en matière d'emploi, visitez le site Web [d'Emploi et Développement social Canada \(EDSC\) – Travail](#).

Date : _____ (AAAA/MM/JJ) [si aucune date n'est indiquée, la date de clôture de la DOC sera utilisée]

Compléter à la fois A et B.

A. Cochez seulement une des déclarations suivantes :

- ☐ A1. L'offrant atteste qu'il n'a aucun effectif au Canada.
- ☐ A2. L'offrant atteste qu'il est un employeur du secteur public.
- ☐ A3. L'offrant atteste qu'il est un [employeur sous réglementation fédérale](#), en vertu de la [Loi sur l'équité en matière d'emploi](#).
- ☐ A4. L'offrant atteste qu'il a un effectif combiné de moins de 100 employés au Canada (l'effectif combiné comprend les employés permanents à temps plein, les employés permanents à temps partiel et les employés temporaires [les employés temporaires comprennent seulement ceux qui ont travaillé pendant 12 semaines ou plus au cours d'une année civile et qui ne sont pas des étudiants à temps plein]).

A5. L'offrant a un effectif combiné de 100 employés ou plus au Canada; et

- ☐ A5.1. L'offrant atteste qu'il a conclu un [Accord pour la mise en œuvre de l'équité en matière d'emploi](#) valide et en vigueur avec EDSC – Travail.

OU

- ☐ A5.2. L'offrant a présenté l'[Accord pour la mise en œuvre de l'équité en matière d'emploi \(LAB1168\)](#) à EDSC - Travail. Comme il s'agit d'une condition à l'émission d'une offre à commandes, remplissez le formulaire Accord pour la mise en œuvre de l'équité en matière d'emploi (LAB1168), signez-le en bonne et due forme et transmettez-le à EDSC – Travail.

B. Cochez seulement une des déclarations suivantes :

- ☐ B1. L'offrant n'est pas une coentreprise.

OU

- ☐ B2. L'offrant est une coentreprise et chaque membre de la coentreprise doit fournir au responsable de l'offre à commandes l'annexe Programme de contrats fédéraux pour l'équité en matière d'emploi – Attestation. (Consultez l'article sur les coentreprises des instructions uniformisées.)

Solicitation No. - N° de l'invitation
W8486- 184845/A
Client Ref. No. - N° de réf. du client
W8486- 184845

Amd. No. - N° de la modif.
File No. - N° du dossier
303bl.W8486- 184845

Buyer ID - Id de l'acheteur
303bl
Annexe
E

ANNEXE E

FORMULAIRE (MDN – 672)

MODIFICATION DU MODÈLE OU ÉCART AUTORISÉ



Design Change/Deviation
Modification du modèle ou écart autorisé

☐ Design Change
Modification du
modèle ☐ Deviation
Écart

Contractor's Serial No. N° d'ordre de l'entrepreneur
Contract Demand No. N° de la demande de contrat
DSS Contract Serial No. N° d'ordre du contrat du MAS
DSS File No. N° du dossier du MAS
Design Authority Serial No. N° d'ordre du bureau technique responsable

Part - Partie - I

1. Item Affected - Article touché

2. Main Equipment(s) Affected - Matériel touché

3. Description of Departure from Original Technical Data - Description des points qui diffèrent des données techniques

4. Reason for Request - Motif de la demande

5. Will interchangeability be affected? L'interchangeabilité est-elle réduite?	Component Parts: - Organes: -	<input type="checkbox"/> Yes Oui	<input type="checkbox"/> No Non	Assemblies: Ensembles:	<input type="checkbox"/> Yes Oui	<input type="checkbox"/> No Non
6. Will spare parts schedule be affected? Le tableau en pièces de rechange est-il modifié?		<input type="checkbox"/> Yes Oui	<input type="checkbox"/> No Non	(If "YES" state details (Le cas échéant, donner les détails)		

7. Production Data - Renseignements sur la production

7.1 Cost and Delivery
Coût et livraison

- 7.1.1 Estimated Effect of Delivery
Effet prévu sur la livraison _____
- 7.1.2 Estimated Added Tooling Cost \$
Coût supplémentaire prévu de l'usinage \$ _____
- 7.1.3 Estimated Surplus Material Value \$
Valeur prévu des matériaux supplémentaires \$ _____
- 7.1.4 Estimated Change in Contract Cost
Including Sales Tax and 7.1.2 and 7.1.3
above. (Indicate + or -) \$
Variation prévu du coût stipulé dans le contrat
(y compris la taxe de vente et les montants
prévus en 7.1.2 et 7.1.3). (Indiquer + ou -) \$ _____

7.2 Production Change Point
Introduction de la modification

- 7.2.1 Estimated Starting Date and Serial No.
Date d'introduction et N° de série prévue _____
- 7.2.2 Total Number of Units Involved
Nombre total d'unités touchées _____

7.3 Recommendations for Prior Built Units in Service
Recommandations quant aux unités déjà en service

- 7.3.1 Should prior - built units be modified?
Les unités déjà en service devraient-elles
être modifiées? ☐ Yes
Oui ☐ No
Non

7.3.2 Estimated Cost Per Unit - Coût prévu par unité

Cost of Kit
Coût du lot \$ _____

Cost of Rework
Coût du réusinage \$ _____

7.3.3 Government Held Spare Parts
Pièces de rechange appartenant à l'État

☐ Use
Utilisez ☐ Rework
Réusinage ☐ Scrap
Mise au rebut

Estimated Cost to Each to Rework or Replace \$
Coût prévu du réusinage ou de remplacement \$ _____

8. Originator - Auteur de la demande

Date (yyaa-mm-dd) Signature (if other than Prime Contractor - autre que l'entrepreneur principal)

Date (yyaa-mm-dd) Signature (Prime Contractor - Entrepreneur principal)

Part - Partie - II**9. Recommendations of Quality Assurance Representative - Recommandations du représentant de l'assurance de la qualité**

Date (yyaa-mm-dd)	Designation - Désignation	Signature
-------------------	---------------------------	-----------

10. Recommendations of Design Authority - Recommandations du Bureau technique responsable

Approved: ☐ Design Change ☐ Deviation ☐ Per Part I or ☐ See Remarks ☐ Not Approved
Approuvé : ☐ Modification du modèle ☐ Écart ☐ Voir partie I ou ☐ Voir observations ☐ Rejetée

Date (yyaa-mm-dd)	Designation - Désignation	Signature
-------------------	---------------------------	-----------

11. Approval of Procurement Authority - Approbation de l'instance d'acquisition

Date (yyaa-mm-dd)	Designation - Désignation	Signature
-------------------	---------------------------	-----------

12. References - Documents de référence (Departmental file numbers etc. - Numéros de dossier ministère etc.)**13. Authorized Production Action on this Contract - Mesure de production autorisée pour le présent contrat**

a. Design Change Modifications du modèle	Existing Stock Stock actuel	Complete Units Unités entières	Assemblies Ensembles	Component Parts Organes
When to take effect: Prise d'effet : _____	Use Utilisez	<input type="checkbox"/>	<input type="checkbox"/>	<input type="checkbox"/>
	Rework Réusinage	<input type="checkbox"/>	<input type="checkbox"/>	<input type="checkbox"/>
	Scrap Mise au rebut	<input type="checkbox"/>	<input type="checkbox"/>	<input type="checkbox"/>
b. Deviation Écart <input type="checkbox"/>	Total Number of Units Involved Nombres d'unités touchées _____	Serial No.(s) N°(s) de série _____		

**14. Form DND 678 Required from Manufacturer
DND 678 exigée du fabricant** ☐ Yes ☐ No
☐ Oui ☐ Non**15. Action on Equipment in Stock and Use - Mesure à prendre à l'égard du matériel en stock et en service****16. Action on Spares in Stock - Mesure à prendre à l'égard des pièces de rechange en stock**

17. Date (yyaa-mm-dd)	Signature (for Department of National Defence pour le ministère de la Défense Nationale)	18. Date (yyaa-mm-dd)	Signature (for Department of Supply and Services pour le ministère des Approvisionnements et Services)
-----------------------	---	-----------------------	---

19. Distribution List - Liste de diffusion	Copies Exemplaires	Distribution List - Liste de diffusion	Copies Exemplaires

Solicitation No. - N° de l'invitation
W8486- 184845/A
Client Ref. No. - N° de réf. du client
W8486- 184845

Amd. No. - N° de la modif.
File No. - N° du dossier
303bl.W8486- 184845

Buyer ID - Id de l'acheteur
303bl
Annexe
F

ANNEXE F

**(Disponible en tant que pièce jointe électronique
à l'invitation à soumissionner)**

CLASSEUR MICROSOFT EXCEL®

ANNEXE G

PRODUITS LIVRABLES/ATTESTATIONS

RÉPARATION ET RÉVISION ET MISE À NIVEAU

DES COMPOSANTES UNIQUES

DU

VÉHICULE BLINDÉ DE DÉPANNAGE LÉOPARD 2 CANADIEN

VÉHICULE BLINDÉ DU GÉNIE LÉOPARD 2

OUTIL DE MOBILITÉ TACTIQUE LÉOPARD 2

ANNEXE G

PRODUITS LIVRABLES/ATTESTATIONS

G1 Liste de vérification des produits livrables obligatoires

Nonobstant les exigences touchant les produits livrables précisés dans la DOC et la liste des pièces d'article connexe (annexe A), les produits livrables obligatoires qui doivent être présentés avec les documents de l'offrant afin d'être jugés recevables sont décrits ci-dessous.

L'offrant doit soumettre un formulaire Annexe « G1 » rempli, intitulé Produits livrables/Attestations.

Les éléments ci-dessous sont obligatoires et la proposition de l'offrant sera évaluée en fonction des exigences décrites. L'offrant doit se conformer aux critères relatifs à chaque article dans ce tableau pour que sa proposition soit jugée recevable.

Article	Description	Rempli et joint
1	Page 1 de la DOC remplie et signée;	
2	Fournir les documents, tel que requis par la clause 3.1;	
3	Annexe F – Fichier Microsoft Excel® remplie, selon les clauses 3.2 et 3.3 de la section II.	
4	Changements aux lois applicables (s'il y a lieu), selon la clause 2.4;	
5	Programme de contrats fédéraux pour l'équité en matière d'emploi (applicable aux offrants canadiens seulement), clause 5.2.2;	
6	5.2.3.1 Conformité du produit (signature requise);	
7	5.2.3.2 Attestation de conformité des produits équivalents (signature requise);	
8	Fournir les renseignements liés à l'offrant, conformément à la clause 7.5.4	