



RETURN BIDS TO:

RETOURNER LES SOUMISSIONS À:

Bid Receiving Public Works and Government
Services Canada/Réception des soumissions Travaux
publics et Services gouvernementaux Canada
1713 Bedford Row
Halifax, N.S./Halifax, (N.É.)
Halifax
Nova Scotia
B3J 1T3
Bid Fax: (902) 496-5016

**SOLICITATION AMENDMENT
MODIFICATION DE L'INVITATION**

The referenced document is hereby revised; unless otherwise
indicated, all other terms and conditions of the Solicitation
remain the same.

Ce document est par la présente révisé; sauf indication contraire,
les modalités de l'invitation demeurent les mêmes.

Comments - Commentaires

Vendor/Firm Name and Address
Raison sociale et adresse du
fournisseur/de l'entrepreneur

Issuing Office - Bureau de distribution
Atlantic Region Acquisitions/Région de l'Atlantique
Acquisitions
1713 Bedford Row
Halifax, N.S./Halifax, (N.É.)
Halifax
Nova Scot
B3J 1T3

Title - Sujet Meubles de bureau AAC	
Solicitation No. - N° de l'invitation EC096-192350/A	Amendment No. - N° modif. 001
Client Reference No. - N° de référence du client EC096-19-2350	Date 2019-01-07
GETS Reference No. - N° de référence de SEAG PW-\$HAL-200-10609	
File No. - N° de dossier HAL-8-81216 (200)	CCC No./N° CCC - FMS No./N° VME
Solicitation Closes - L'invitation prend fin at - à 02:00 PM on - le 2019-01-17	Time Zone Fuseau horaire Atlantic Standard Time AST
F.O.B. - F.A.B. Plant-Usine: <input type="checkbox"/> Destination: <input checked="" type="checkbox"/> Other-Autre: <input type="checkbox"/>	
Address Enquiries to: - Adresser toutes questions à: Martin, Lisa	Buyer Id - Id de l'acheteur hal200
Telephone No. - N° de téléphone (506) 962-5328 ()	FAX No. - N° de FAX (902) 496-5016
Destination - of Goods, Services, and Construction: Destination - des biens, services et construction:	

Instructions: See Herein

Instructions: Voir aux présentes

Delivery Required - Livraison exigée	Delivery Offered - Livraison proposée
Vendor/Firm Name and Address Raison sociale et adresse du fournisseur/de l'entrepreneur	
Telephone No. - N° de téléphone Facsimile No. - N° de télécopieur	
Name and title of person authorized to sign on behalf of Vendor/Firm (type or print) Nom et titre de la personne autorisée à signer au nom du fournisseur/ de l'entrepreneur (taper ou écrire en caractères d'imprimerie)	
Signature	Date

Solicitation No. - N° de l'invitation
EC096-192350/A
Client Ref. No. - N° de réf. du client
EC096-192350

Amd. No. - N° de la modif.
001
File No. - N° du dossier
HAL-8-81216

Buyer ID - Id de l'acheteur
hal200
CCC No./N° CCC - FMS No./N° VME

Modification No 001 à l'invitation à soumissionner

Cette invitation à soumissionner est par la présente modifiée afin de fournir la question et réponse suivantes:

Q1. Puis-je demander une copie du dessin en attachement sous un différent format?

R1. Le dessin est seulement disponible sous format CAD et PDF.

et

Cette modification est émise afin de :

- (1) Référence : dessin PDF
INSERER dessin PDF

Toutes les autres conditions de l'invitation à soumissionner demeurent inchangées.

Toute question relative à cette modification doivent être adressées à :

Nom: Lisa Martin
N° de téléphone: (506) 962-5328

GENERAL NOTES:

ALL WORKSTATIONS AGAINST AN EXTERIOR WALL SHALL BE AT A MINIMUM OF 8" (203MM) AWAY FROM THE WALL.

ALL WORKSTATIONS AGAINST A WINDOW SHALL BE A MAXIMUM OF 36" (914MM) HIGH (LOWER ELEMENT ONLY)

WORKSTATION TYPE LEGEND

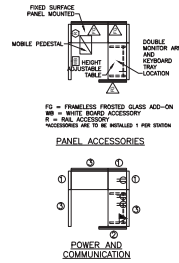

***PLEASE REFER TO PLAN FOR FROSTED GLASS LOCATION ON UPPER ELEMENT OF PANEL
***PLEASE REFER TO PLAN FOR ACCESSORY RAIL LOCATION ON UPPER ELEMENT OF PANEL
***PLEASE REFER TO PLAN FOR WORKSTATION ORIENTATION
***ALL THE PANELS ON THE EXTERIOR WINDOW SIDE CONTAINS ONLY THE LOWER ELEMENT OF THE PANEL

① 24" (610MM) WIDE PANEL
② 36" (914MM) WIDE PANEL
③ 48" (1220MM) WIDE PANEL

SYMBOL LEGEND

