



Pêches et Océans
Canada

Fisheries and Oceans
Canada



Ports pour petits bateaux
Région du Québec

POINTE-AUX-LOUPS

CONSTRUCTION D'UNE RAMPE / SLIPWAY CONSTRUCTION

PROJET NO. 722798 PROJECT

POUR SOUMISSION
2018.12.06
FOR TENDER

DRAWING LIST

SHEET	FILENAME	TITLE
00/04	PPB18-3736-M01-00	DRAWING LIST
01/04	PPB18-3736-M01-01	GENERAL LAYOUT
02/04	PPB18-3736-M01-02	EXISTING HAULING SLIP DEMOLITION
03/04	PPB18-3736-M01-03	LOCATION OF THE NEW SLIPWAY
04/04	PPB18-3736-M01-04	DETAILS AND SECTIONS OF NEW SLIPWAY

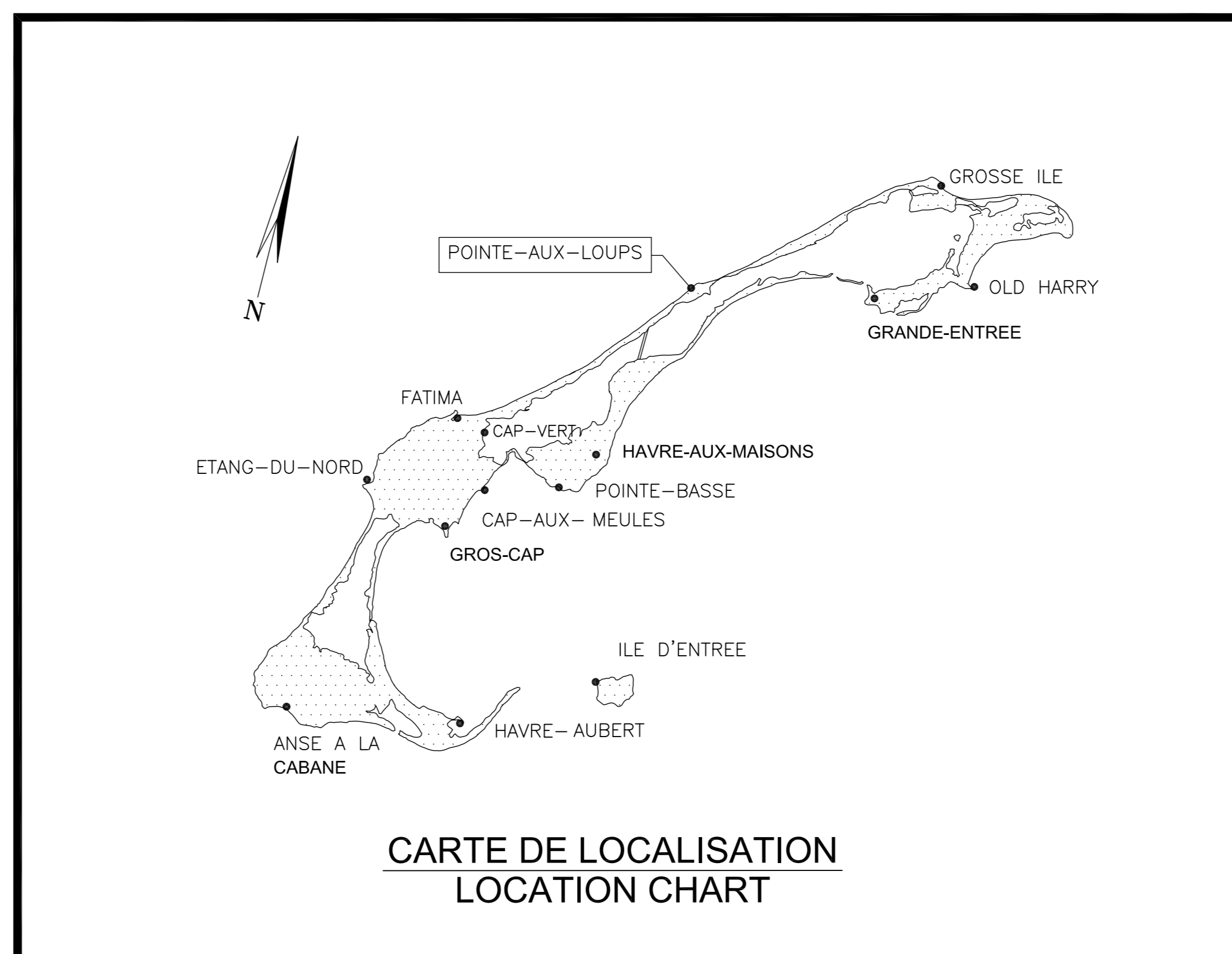

LISTE DES PLANS

FEUILLE	NOM DE FICHER	TITRE
00/04	PPB18-3736-M01-00	LISTE DES PLANS
01/04	PPB18-3736-M01-01	PLAN D'ENSEMBLE
02/04	PPB18-3736-M01-02	DÉMOLITION DE LA RAMPE EXISTANTE
03/04	PPB18-3736-M01-03	LOCALISATION DE LA NOUVELLE RAMPE
04/04	PPB18-3736-M01-04	DÉTAILS ET COUPES DE LA NOUVELLE RAMPES



PLANS TIRÉS DU PLAN ORIGINAL DE REFECTION DE LA RAMPE 1999
PLAN FROM ORIGINAL SLIPWAY REHABILITATION 1999

PPB18-3736-M01-02

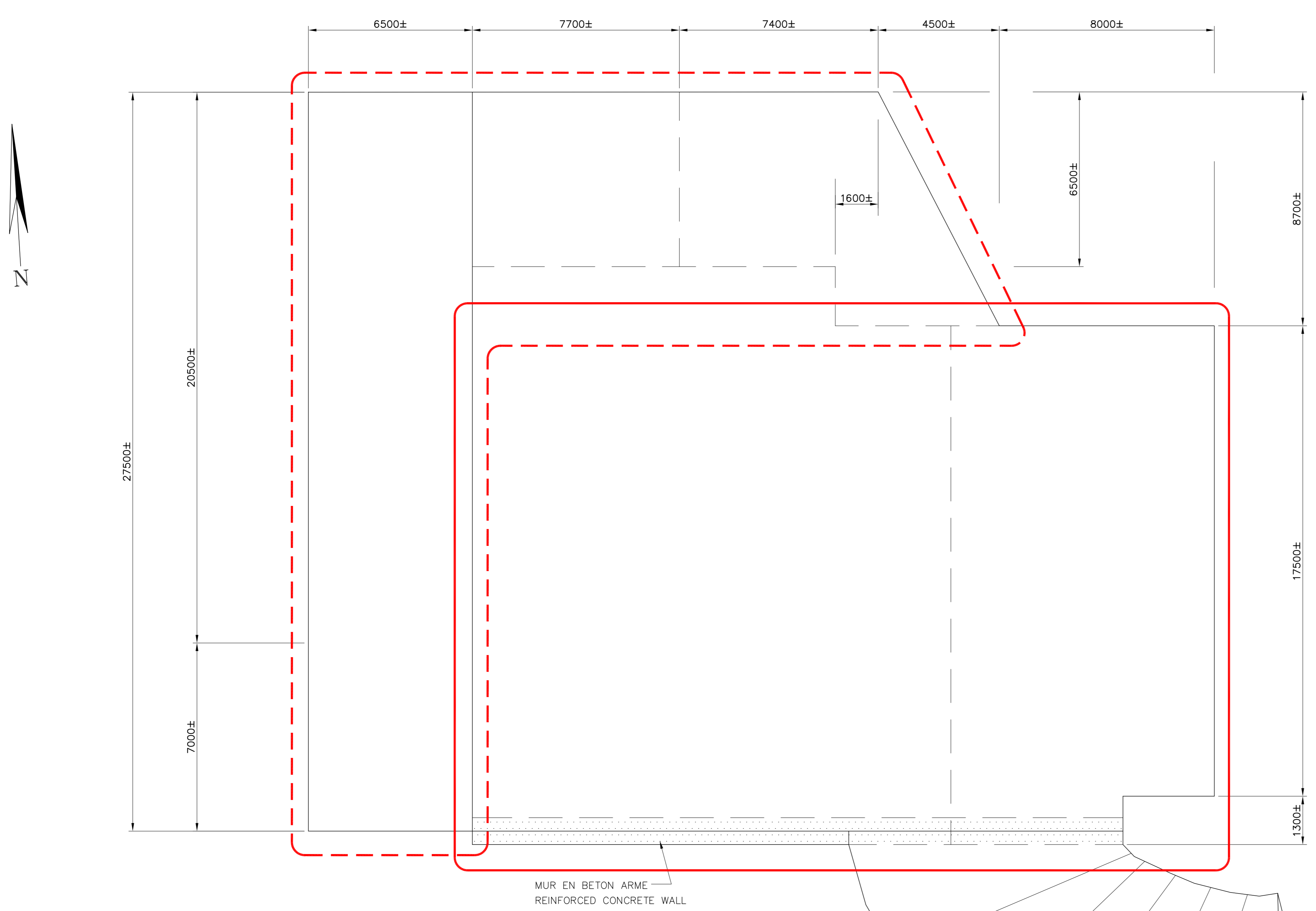

VUE EN PLAN / PLAN VIEW

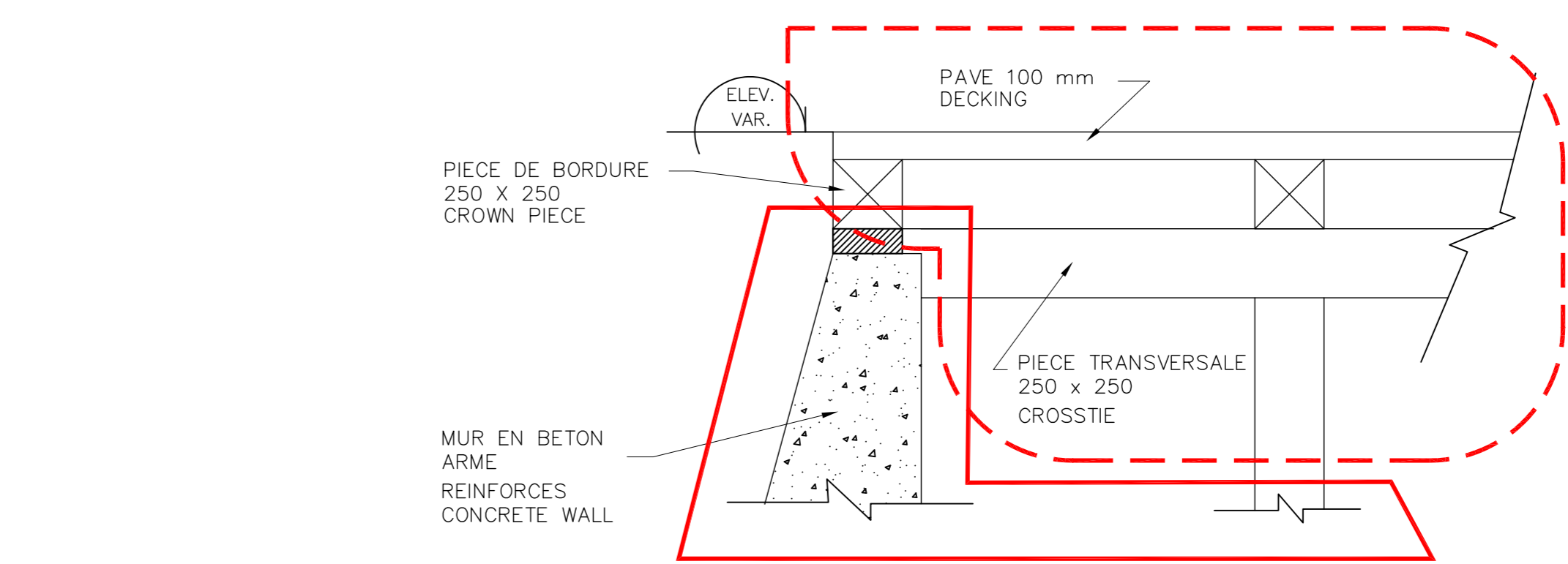

DÉTAIL MUR BÉTON (SECTION HAUT)
CONCRETE WALL DETAIL (HIGHER SECTION)

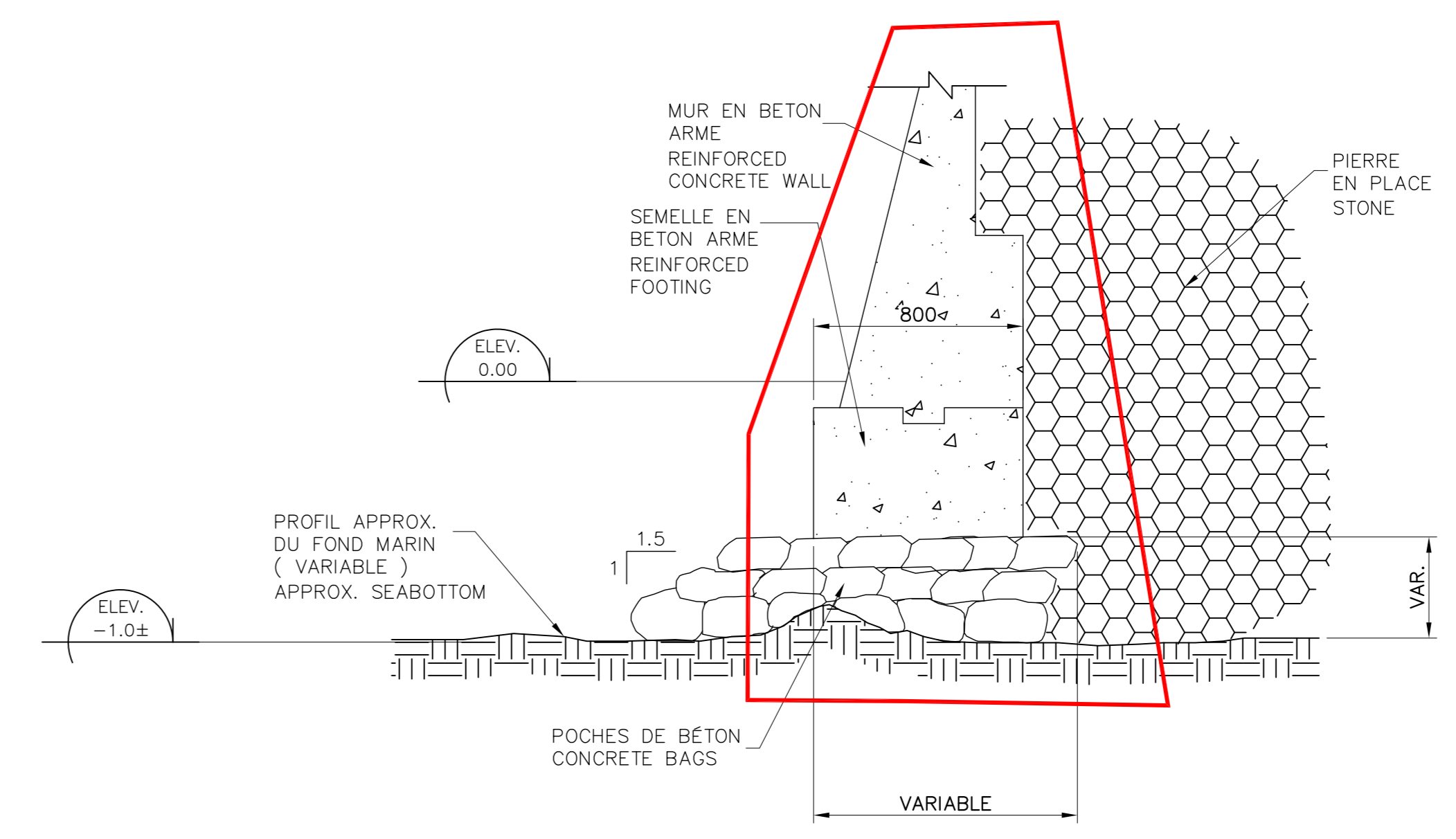

DÉTAIL MUR BÉTON (SECTION BAS)
CONCRETE WALL DETAIL (LOWER SECTION)

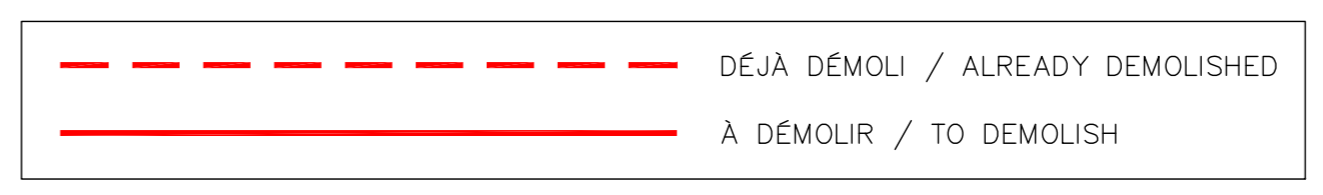

Yves Gosselin
Yves Gosselin
119841
2018/12/08

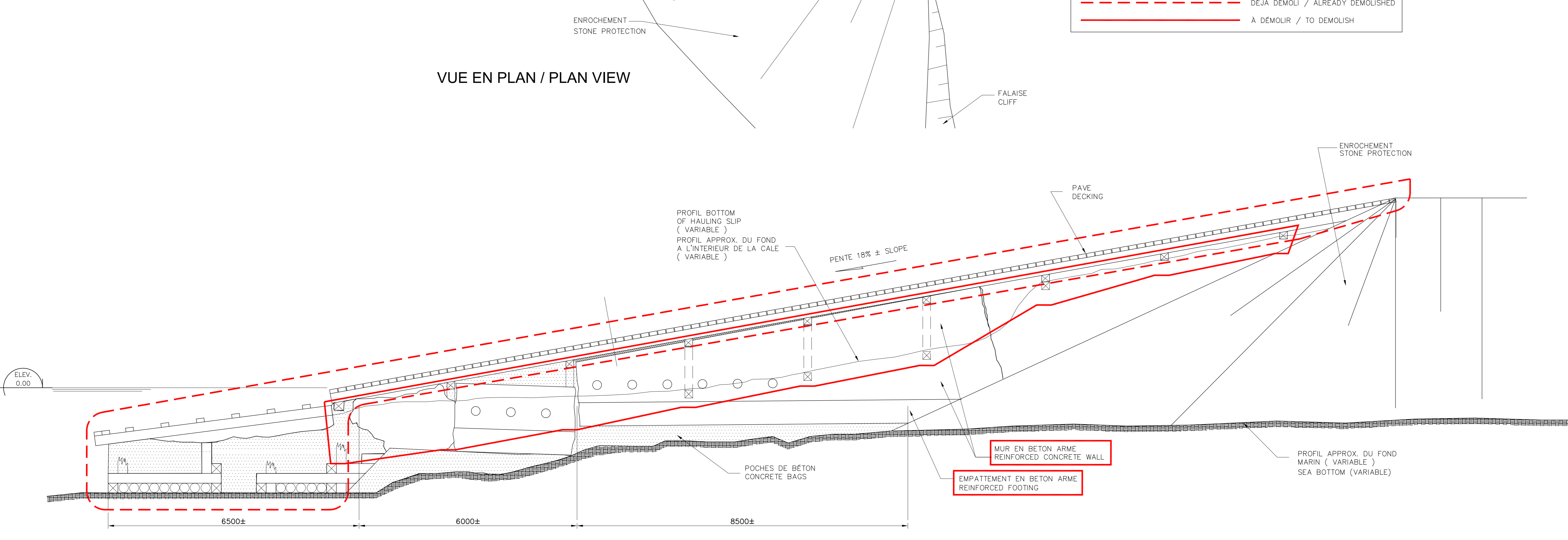

COUPE / SECTION

POUR SOUMISSION / FOR TENDER	Y.G.	2018.12.08	
Révision	Description	Par/By	Date

A: Numéro du détail	A
B: Feuille sur laquelle le détail est révisé	A
C: Feuille sur laquelle le détail est dessiné	B/C

Toute modification doit être rapportée à:
All modification must be reported to:



Dossier:
No. dossier: 722798
Date: 2018.12.07

Designé par:
Y.G. ING.
Date: 2018.12

Dessiné par:
P.P.B.
Date: 2018.12

Échelle:
-
No. dossier: 722798
No. feuille: -
PPB18-3736-M01-02
02

PPB18-3736-M01-02 AutoCAD B1 2018/12/07 1:06

PPB18-3736-M01-03 AutoCAD B1



PLAN D'ENSEMBLE
GENERAL VIEW

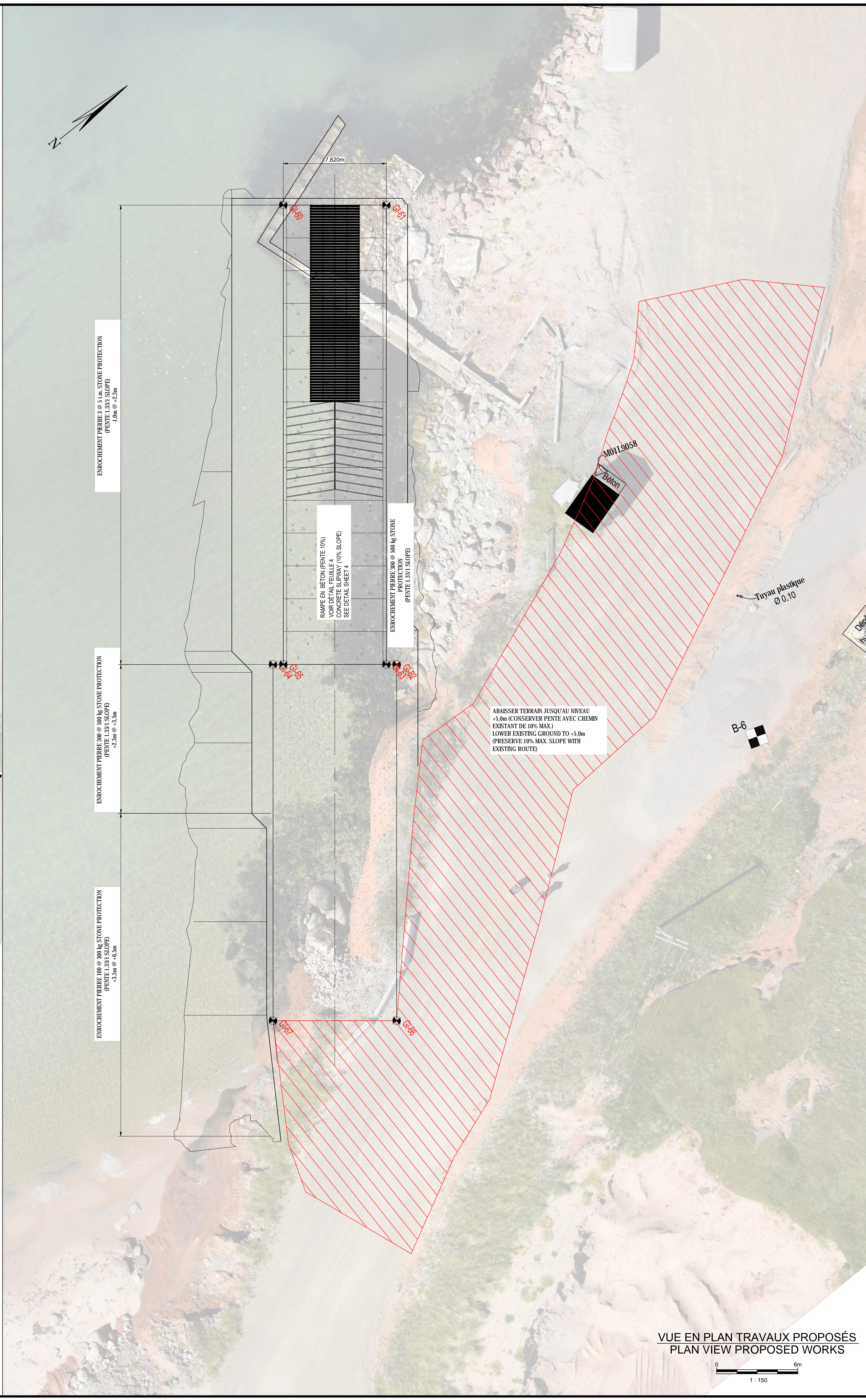
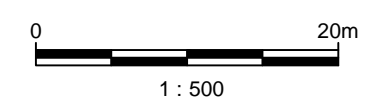

VUE EN PLAN TRAVAUX PROPOSÉS
PLAN VIEW PROPOSED WORKS



POINTS D'IMPLANTATION / POINTS LAYOUT			
POINTS	NORD / NORTH	EST / EAST	ELEVATION
GI-60	5265718.6	288711.9	-1.00
GI-61	5265724.5	288716.6	-1.00
GI-62	5265704.0	288743.7	+2.40
GI-63	5265703.4	288743.2	+2.40
GI-64	5265696.8	288738.0	+2.40
GI-65	5265697.4	288738.5	+2.40
GI-66	5265687.6	288764.3	+5.00
GI-67	5265680.5	288758.6	+5.00

Y.G. ING.
2018/12/06

Revision	Description	Par/By	Date
△	POUR SOUMISSION / FOR TENDER	Y.G.	2018.12.06

A	Numéro du détail Detail no.	A
B	Feuille sur laquelle le détail est référencé Location drawing no.	B/C
C	Feuille sur laquelle le détail est dessiné Drawing no.	B/C



Dossier:
File:
POINTE-AUX-LOUPS
CONSTRUCTION D'UNE RAMPE
SLIPWAY CONSTRUCTION

Dessiné par:
Drawn by:
LOCALISATION DE LA NOUVELLE RAMPE
LOCATION OF THE NEW SLIPWAY

Conçu par: Designed by:	Y.G. ING.	Date 2018.12.06
Dessiné par: Drawn by:	P.P.B.	Date 2018.12
Vérifié par: Verified by:		Date
Approuvé par: Approved by:		Date
No. dossier: File no.:	722798	Echelle: Scale: -
No. dessin: Drawing no.:	PPB18-3736-M01-03	No. feuille: Sheet no.: 03

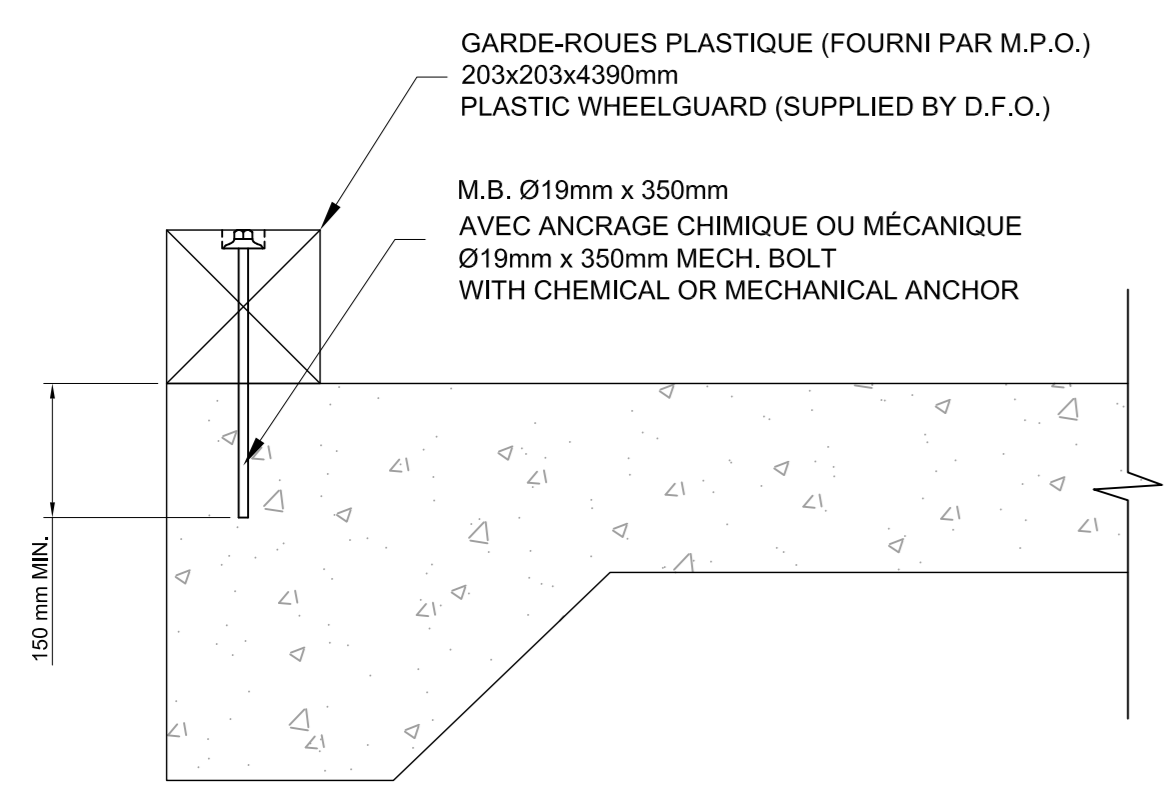

DÉTAIL GARDE-ROUES
WHEELGUARD DETAIL

0 400mm
1:10

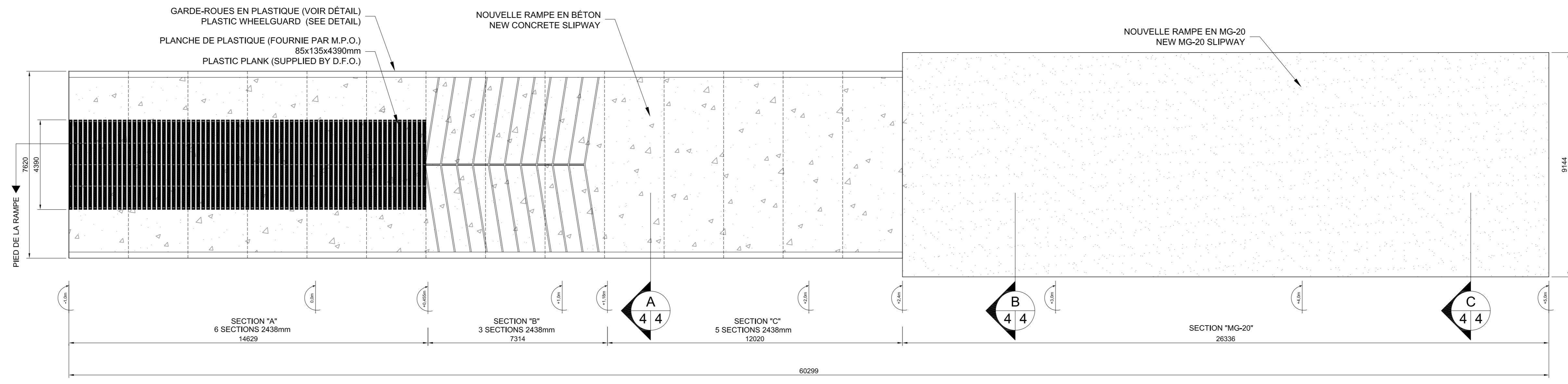

VUE EN PLAN DE LA NOUVELLE RAMPE
NEW SLIPWAY PLAN VIEW

0 4m
1:100

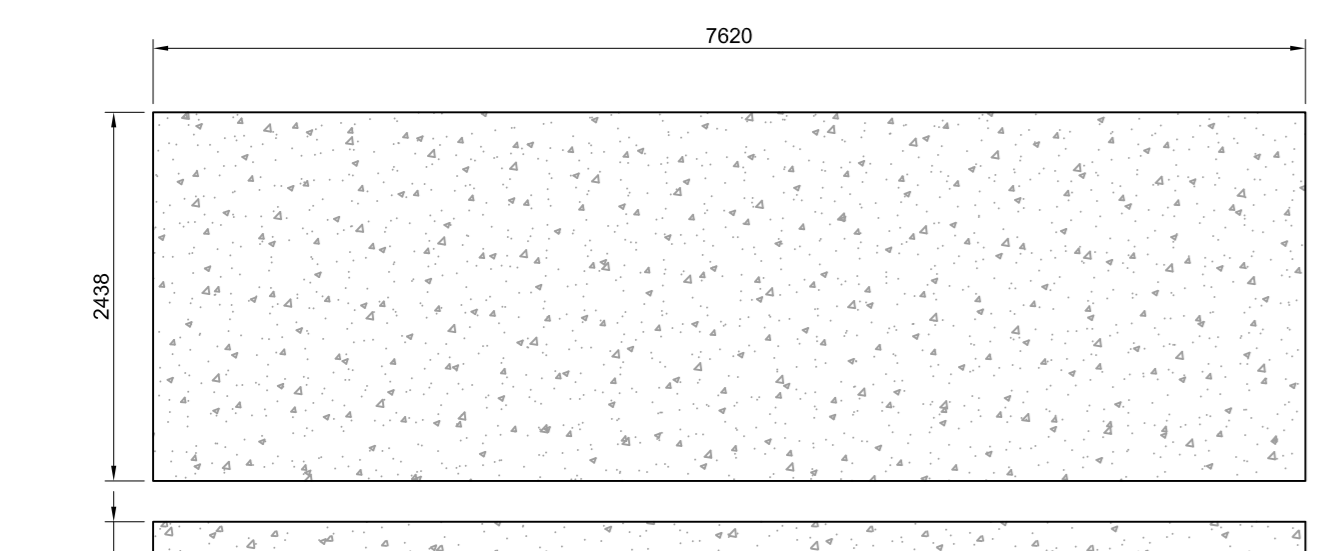

FOURNI PAR M.P.O. / PROVIDED BY D.F.O.
VUE EN PLAN SECTION "C"
"C" SECTION PLAN VIEW

0 2000mm
1:50

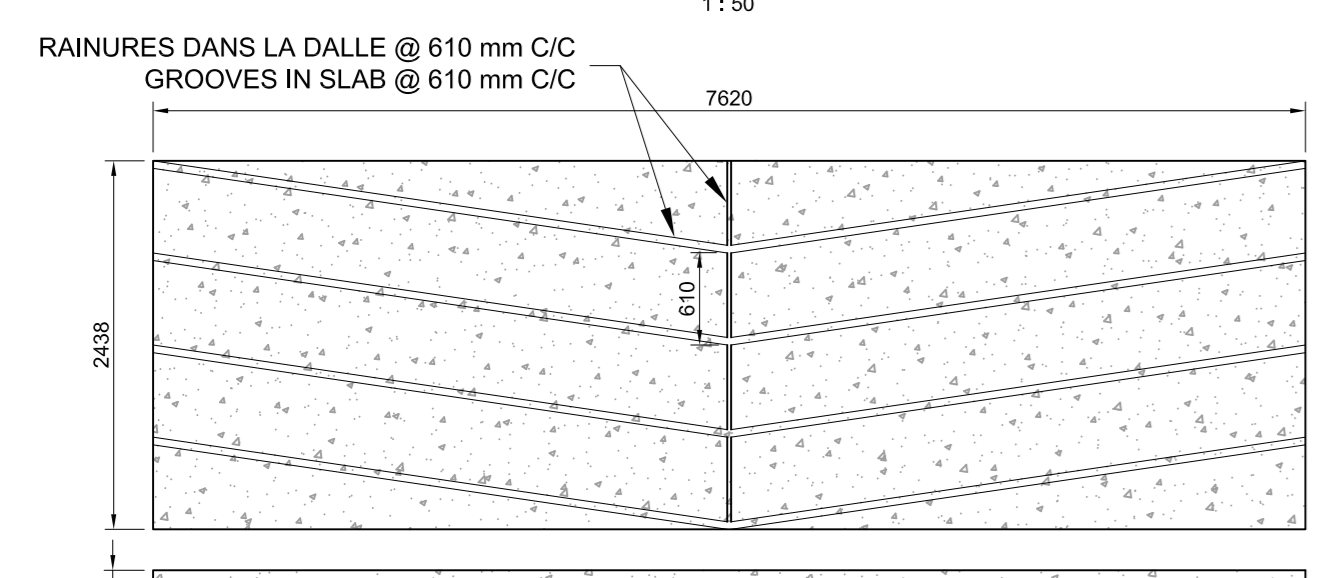

FOURNI PAR M.P.O. / PROVIDED BY D.F.O.
VUE EN PLAN SECTION "B"
"B" SECTION PLAN VIEW

0 2000mm
1:50

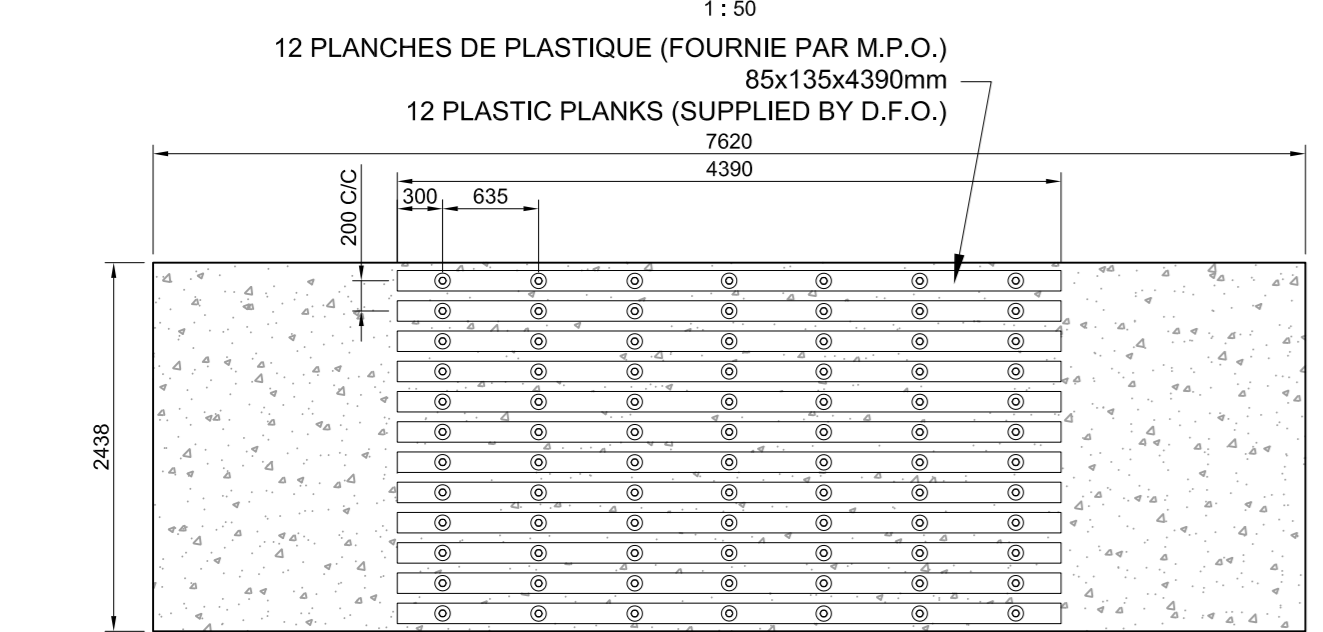

FOURNI PAR M.P.O. / PROVIDED BY D.F.O.
VUE EN PLAN SECTION "A"
"A" SECTION PLAN VIEW

0 2000mm
1:50

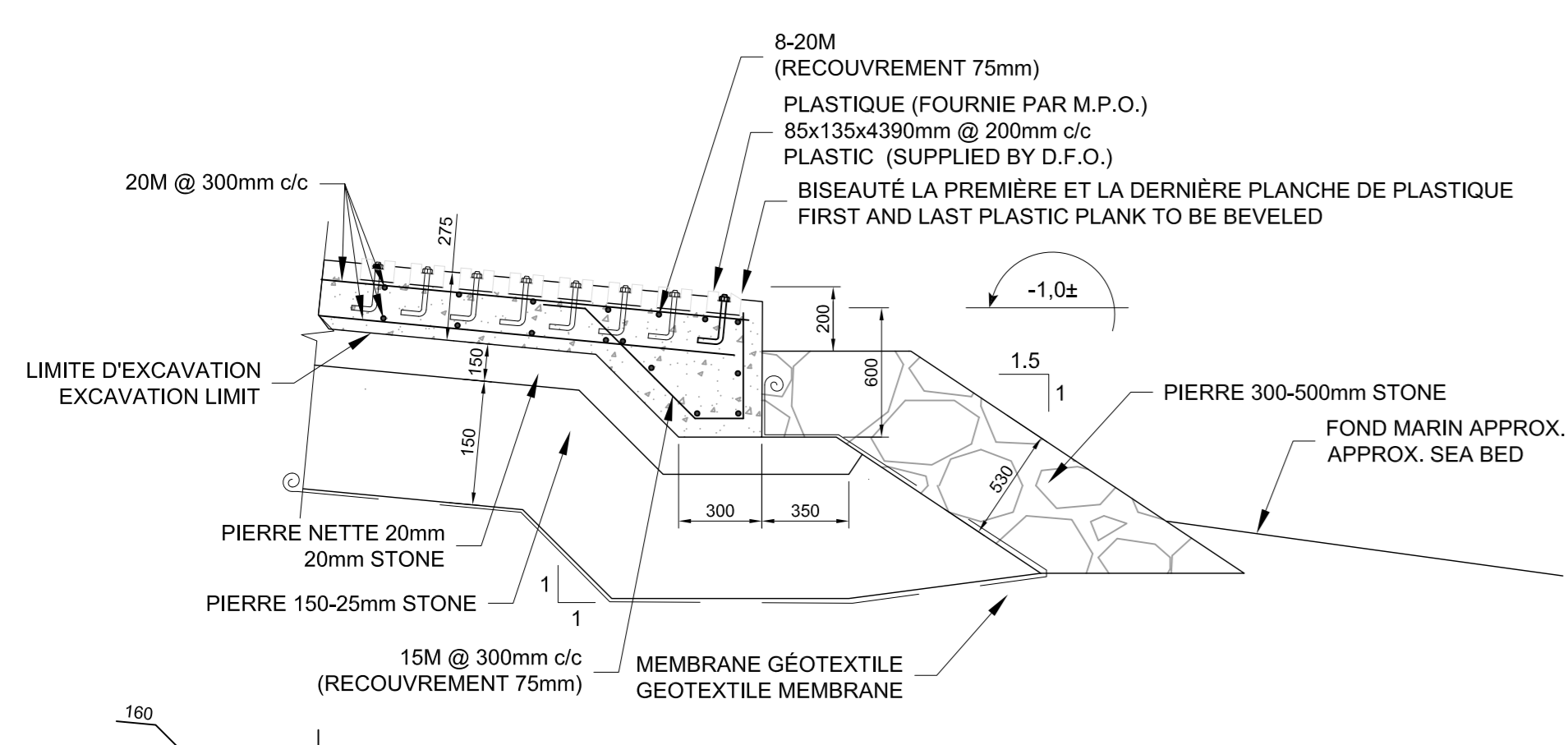

DÉTAIL TYPE PIED DE LA RAMPE

0 1m
1:25

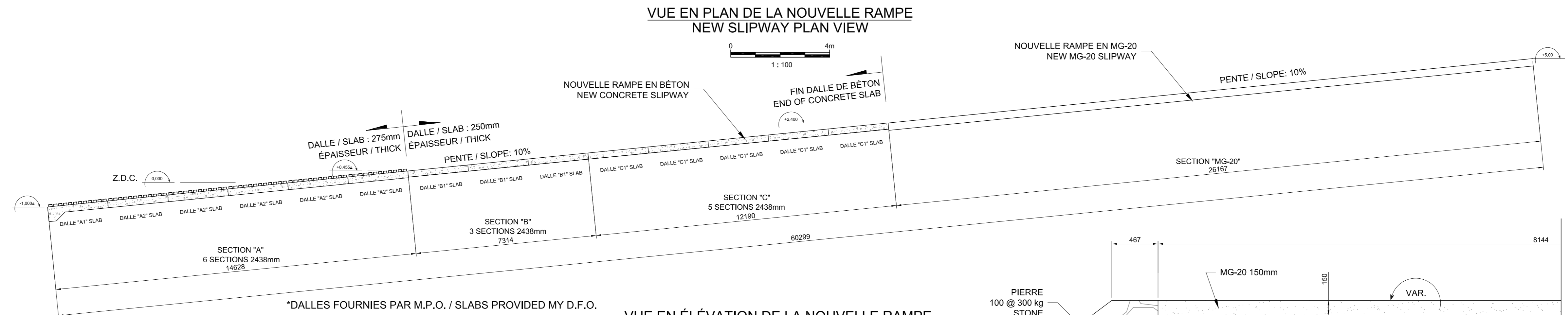

VUE EN ÉLEVATION DE LA NOUVELLE RAMPE
NEW SLIPWAY ELEVATION VIEW

0 4m
1:100

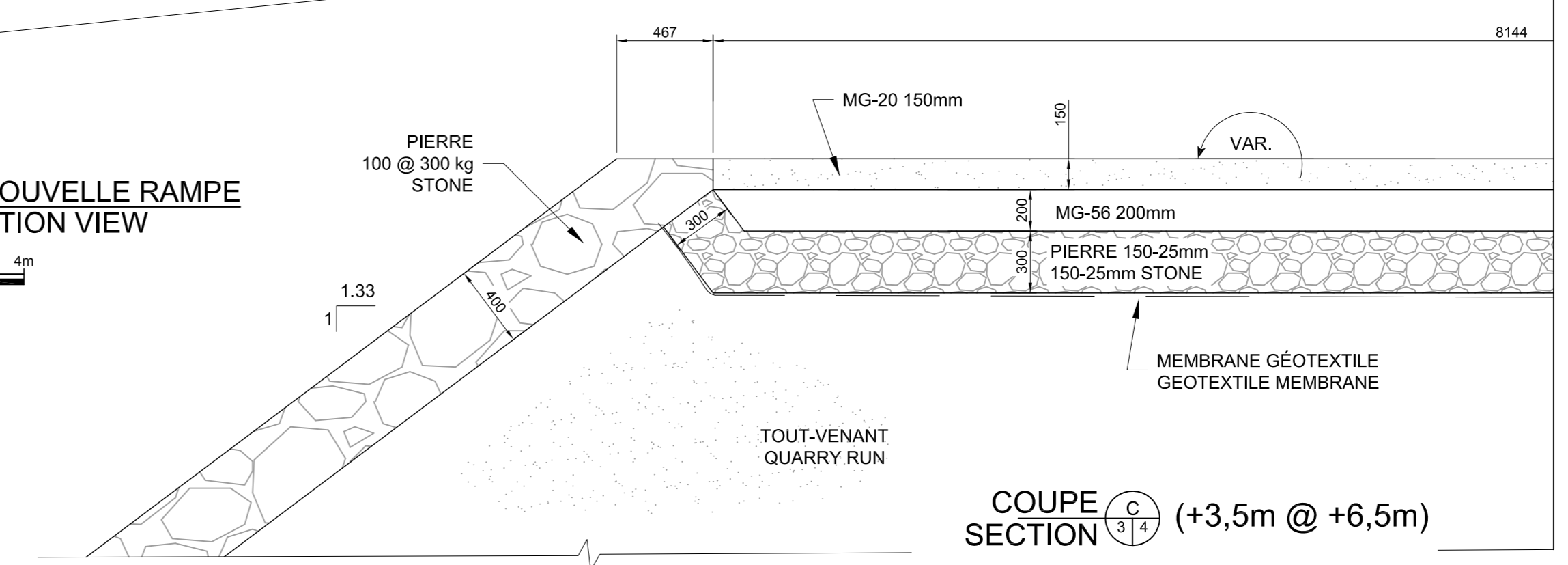

COUPE SECTION C (+3.5m @ +6.5m)

0 1m
1:25

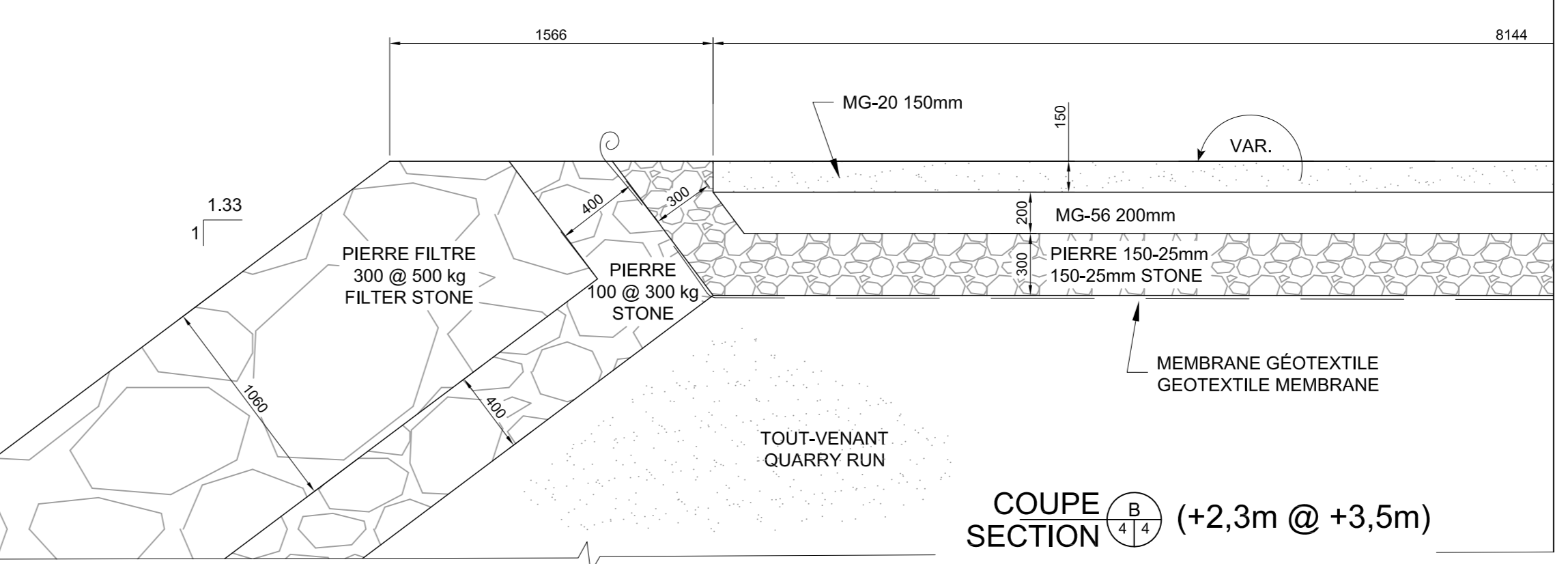

COUPE SECTION B (+2.3m @ +3.5m)

0 1m
1:25

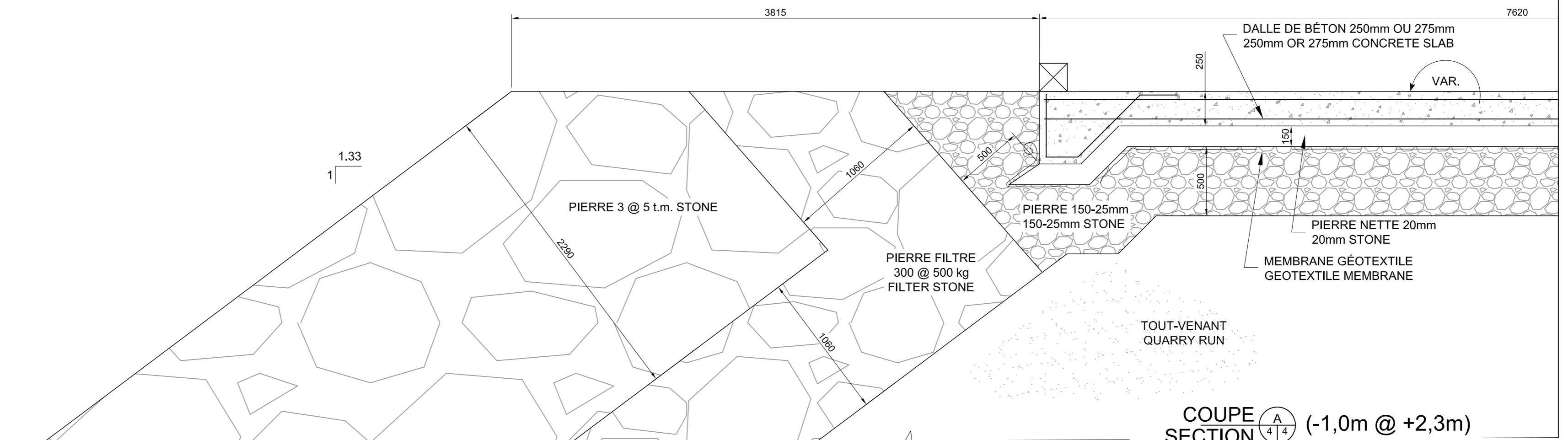

COUPE SECTION A (-1.0m @ +2.3m)

0 1m
1:25

Revision	Description	Par/By	Date
A	A: Numéro du détail		
B	B: Feuille sur laquelle le détail est référencé		
C	C: Feuille sur laquelle le détail est dessiné		

POUR SOUMISSION / FOR TENDER	Y.G.	2018.12.06
Toute modification doit être rapportée à: All modification must be reported to:		



Dossier: PPB18-3736-M01-04
Titre: POINTE-AUX-LOUPS
CONSTRUCTION D'UNE RAMPE
SLIPWAY CONSTRUCTION

Dessiné par: P.P.B.
Date: 2018.12

Conçu par: Y.G. ING.
Date: 2018.12.06

Approuvé par: Y.G. ING.
Date: 2018.12.06

No. dossier: 722798
No. feuille: 04