



RETURN BIDS TO:

RETOURNER LES SOUMISSIONS À:

Public Works and Government Services / Travaux
publics et services gouvernementaux
Kingston Procurement
Des Acquisitions Kingston
86 Clarence Street, 2nd floor
Kingston
Ontario
K7L 1X3
Bid Fax: (613) 545-8067

**SOLICITATION AMENDMENT
MODIFICATION DE L'INVITATION**

The referenced document is hereby revised; unless otherwise
indicated, all other terms and conditions of the Solicitation
remain the same.

Ce document est par la présente révisé; sauf indication contraire,
les modalités de l'invitation demeurent les mêmes.

Comments - Commentaires

Address all inquiries to:
Tammy.Weaver@tpsgc-pwgsc.gc.ca

Vendor/Firm Name and Address

Raison sociale et adresse du
fournisseur/de l'entrepreneur

Issuing Office - Bureau de distribution

Public Works and Government Services / Travaux
publics et services gouvernementaux
Kingston Procurement
Des Acquisitions Kingston
86 Clarence Street, 2nd floor
Kingston
Ontario
K7L 1X3

| | |
|--|--|
| Title - Sujet Gym Lockers | |
| Solicitation No. - N° de l'invitation W0125-19WR19/A | Amendment No. - N° modif. 001 |
| Client Reference No. - N° de référence du client W0125-19-WR19 | Date 2019-01-16 |
| GETS Reference No. - N° de référence de SEAG PW-\$KIN-508-7684 | |
| File No. - N° de dossier KIN-8-50166 (508) | CCC No./N° CCC - FMS No./N° VME |
| Solicitation Closes - L'invitation prend fin at - à 02:00 PM on - le 2019-01-23 | |
| Time Zone Fuseau horaire Eastern Standard Time EST | |
| F.O.B. - F.A.B. Plant-Usine: <input type="checkbox"/> Destination: <input type="checkbox"/> Other-Autre: <input type="checkbox"/> | |
| Address Enquiries to: - Adresser toutes questions à: Weaver, Tammy | Buyer Id - Id de l'acheteur kin508 |
| Telephone No. - N° de téléphone (613) 484-1809 () | FAX No. - N° de FAX (613) 545-8067 |
| Destination - of Goods, Services, and Construction: Destination - des biens, services et construction: | |

Instructions: See Herein

Instructions: Voir aux présentes

| | |
|--|--|
| Delivery Required - Livraison exigée | Delivery Offered - Livraison proposée |
| Vendor/Firm Name and Address Raison sociale et adresse du fournisseur/de l'entrepreneur | |
| Telephone No. - N° de téléphone Facsimile No. - N° de télécopieur | |
| Name and title of person authorized to sign on behalf of Vendor/Firm (type or print) Nom et titre de la personne autorisée à signer au nom du fournisseur/ de l'entrepreneur (taper ou écrire en caractères d'imprimerie) | |
| Signature | Date |

Les questions ci-dessous ont été soumises par un soumissionnaire éventuel.

1. Veuillez clarifier et confirmer ce qui suit :

a) Ces dimensions sont-elles acceptables? 12 po x 18 po (profondeur normale), plutôt que 19 po.

Réponse – Une profondeur de 18 à 19 po est acceptable.

b) Couleur : Gris

Réponse – Le taupe, le beige et le bleu sont aussi des couleurs acceptables.

2. Ci-dessus, vous trouverez les instructions comprises dans la demande de soumissions, mais nous aurions besoin d'une visite ou d'un plan des lieux pour établir le devis de ce projet.

Réponse – Vous trouverez ci-joints les plans demandés, que les soumissionnaires éventuels pourront consulter.

3. Est-ce que tous les casiers sont montés sur les murs? De quel type de murs s'agit-il?

Réponse – Non, certains casiers ne sont pas montés sur les murs. Les murs sont en béton.

4. La livraison peut-elle être effectuée au niveau du quai ou au niveau du sol?

Répondre – La livraison est effectuée au niveau du sol. Le soumissionnaire retenu aura besoin d'un hayon pour faciliter la livraison.

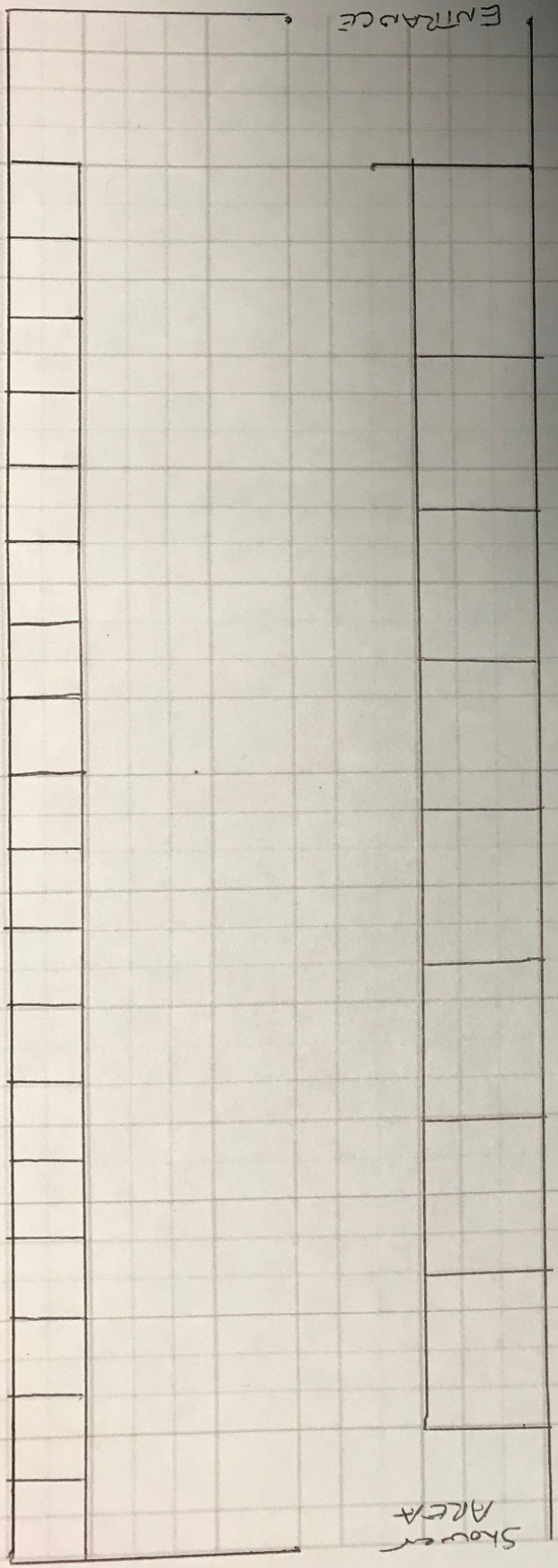

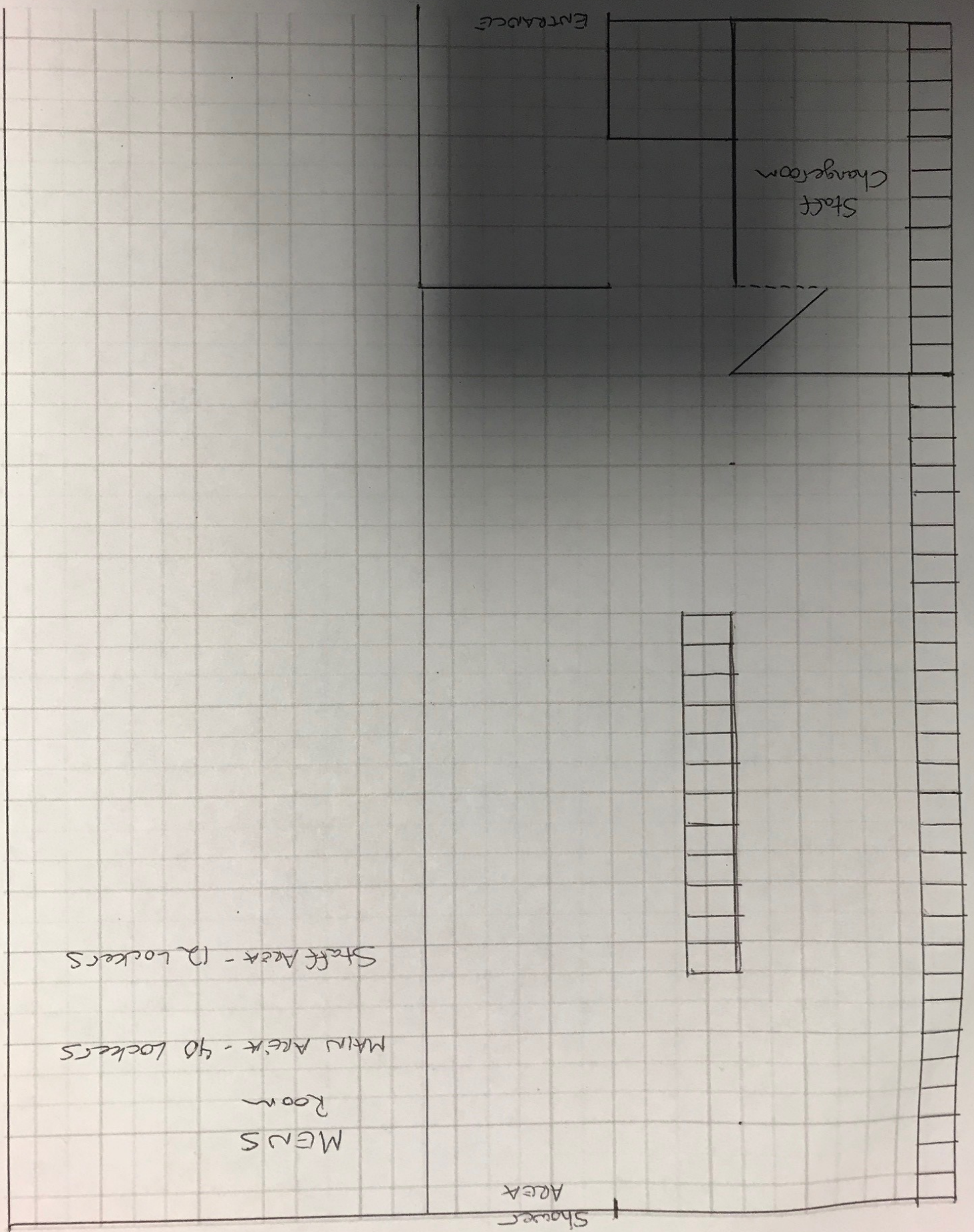

Women's

Changeroom

Main Area - 40 lockers

Stall Area - 21 lockers

Shower
Area

Entrance

Boys + Girls

