



RETURN BIDS TO:

RETOURNER LES SOUMISSIONS À:

**Bid Receiving - PWGSC / Réception des soumissions -
TPSGC**

11 LaurierSt./ 11, rue Laurier

Place du Portage, Phase III

Core 0B2 / Noyau 0B2

Gatineau

Québec

K1A 0S5

Bid Fax: (819) 997-9776

**SOLICITATION AMENDMENT
MODIFICATION DE L'INVITATION**

The referenced document is hereby revised; unless otherwise indicated, all other terms and conditions of the Solicitation remain the same.

Ce document est par la présente révisé; sauf indication contraire, les modalités de l'invitation demeurent les mêmes.

Comments - Commentaires

Vendor/Firm Name and Address

**Raison sociale et adresse du
fournisseur/de l'entrepreneur**

Issuing Office - Bureau de distribution

Infrastructure Maintenance and Solution Services
Division (FK)

L'Esplanade Laurier,
East Tower 4th Floor

L'Esplanade Laurier,
Tour est 4e étage

140 O'Connor, Street

Ottawa

Ontario

K1A 0R5

| | |
|--|---|
| Title - Sujet Confed. Heights Grounds Maintenance | |
| Solicitation No. - N° de l'invitation EJ196-192430/A | Amendment No. - N° modif. 001 |
| Client Reference No. - N° de référence du client 20192430 | Date 2019-06-12 |
| GETS Reference No. - N° de référence de SEAG PW-\$\$FK-313-77151 | |
| File No. - N° de dossier fk313.EJ196-192430 | CCC No./N° CCC - FMS No./N° VME |
| Solicitation Closes - L'invitation prend fin at - à 02:00 PM on - le 2019-07-09 | Time Zone Fuseau horaire Eastern Daylight Saving Time EDT |
| F.O.B. - F.A.B. Plant-Usine: <input type="checkbox"/> Destination: <input type="checkbox"/> Other-Autre: <input type="checkbox"/> | |
| Address Enquiries to: - Adresser toutes questions à: Jeske, Alexander | Buyer Id - Id de l'acheteur fk313 |
| Telephone No. - N° de téléphone (613) 858-8158 () | FAX No. - N° de FAX () - |
| Destination - of Goods, Services, and Construction: Destination - des biens, services et construction: See Herein | |

Instructions: See Herein

Instructions: Voir aux présentes

| | |
|--|--|
| Delivery Required - Livraison exigée | Delivery Offered - Livraison proposée |
| Vendor/Firm Name and Address Raison sociale et adresse du fournisseur/de l'entrepreneur | |
| Telephone No. - N° de téléphone Facsimile No. - N° de télécopieur | |
| Name and title of person authorized to sign on behalf of Vendor/Firm (type or print) Nom et titre de la personne autorisée à signer au nom du fournisseur/ de l'entrepreneur (taper ou écrire en caractères d'imprimerie) | |
| Signature | Date |

Solicitation No. - N° de l'invitation
EJ196-192430/A
Client Ref. No. - N° de réf. du client
20192430

Amd. No. - N° de la modif.
001
File No. - N° du dossier
fk313.EJ196-192430

Buyer ID - Id de l'acheteur
fk313
CCC No./N° CCC - FMS No./N° VME

The purpose of Solicitation Amendment No. 001 is to:

1) Revise Annex E – Site Plan to provide additional site plans.

1) At Annex E – Site Plan

DELETE: in its entirety

INSERT: (see attached pages below)

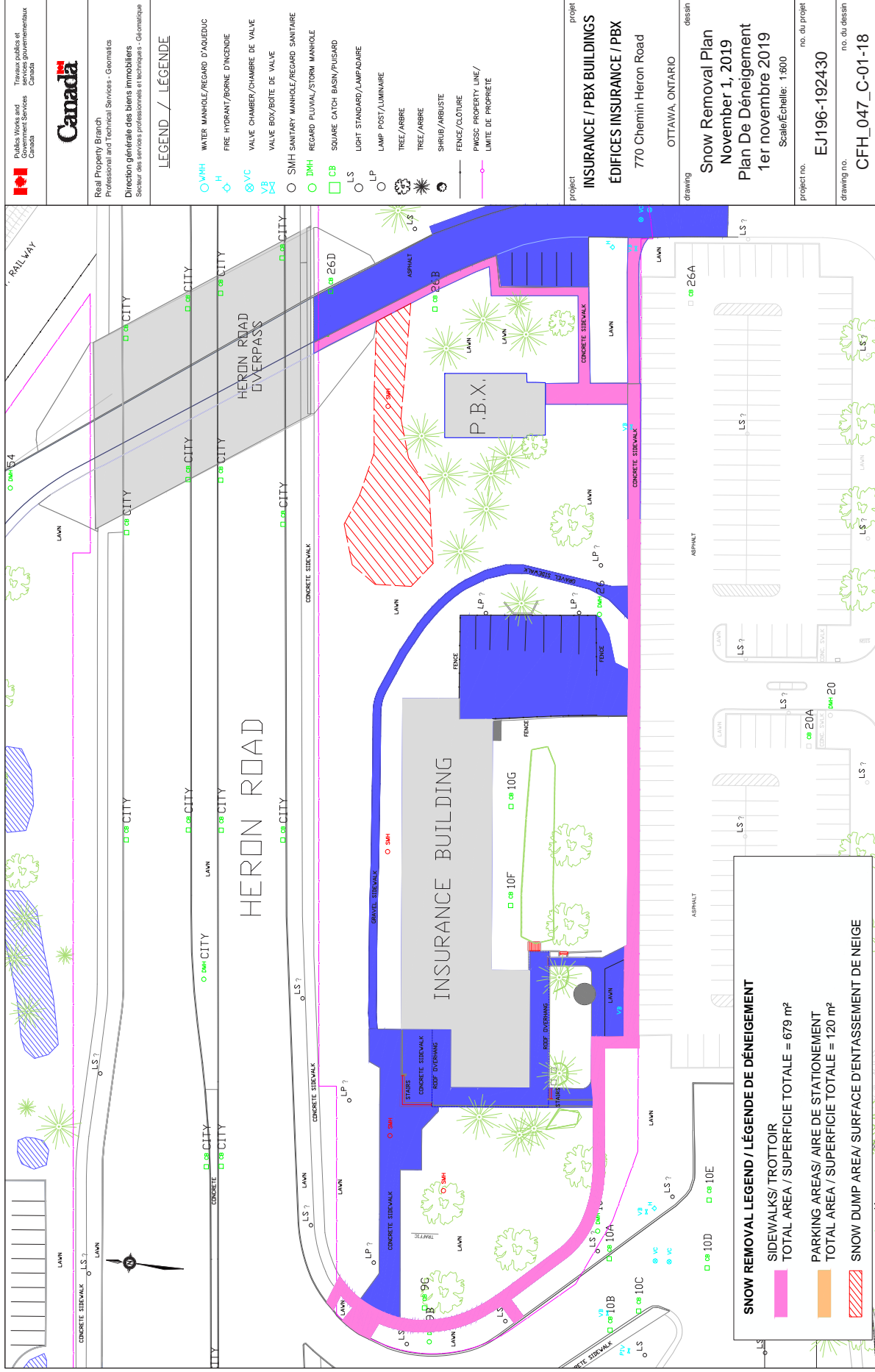

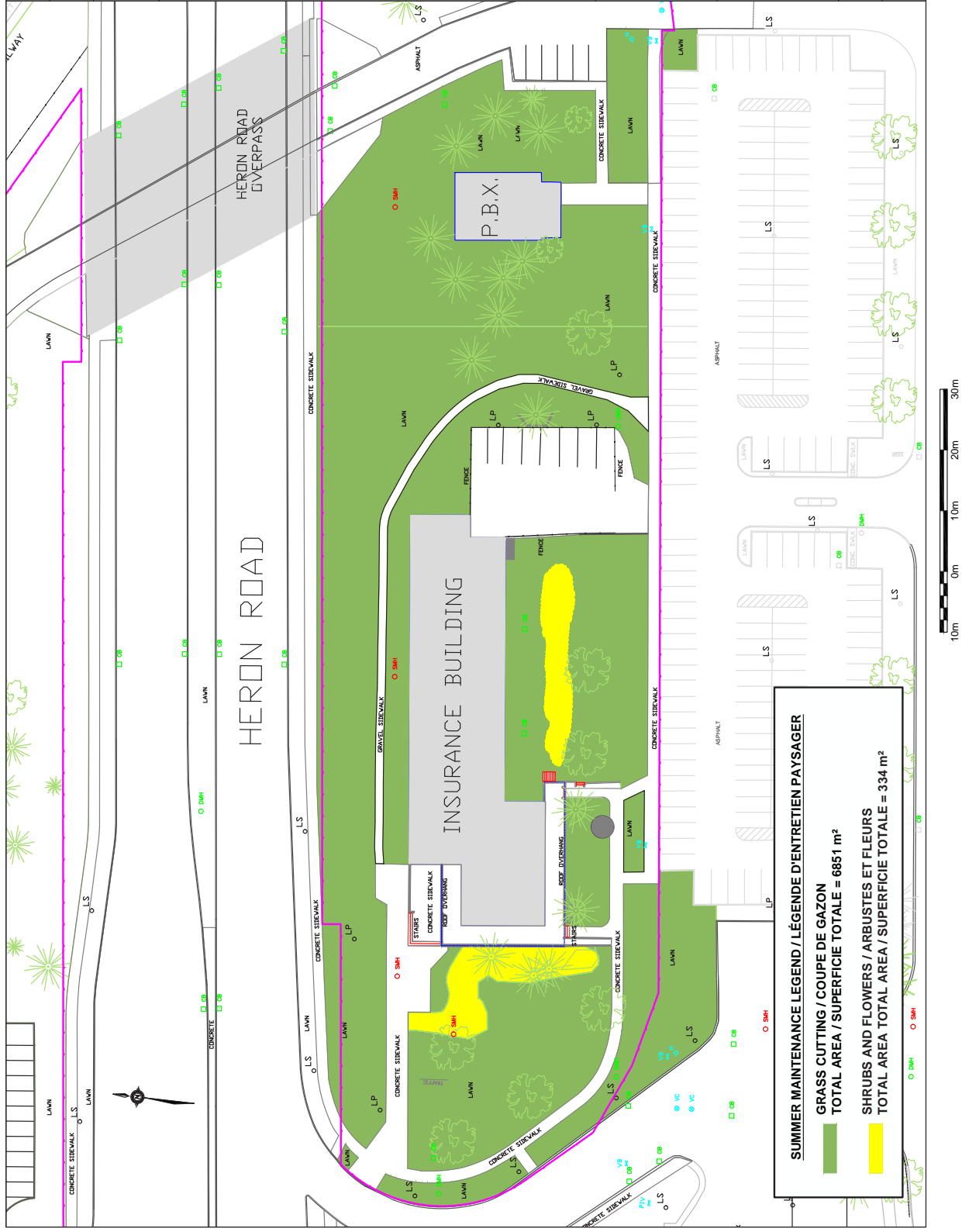

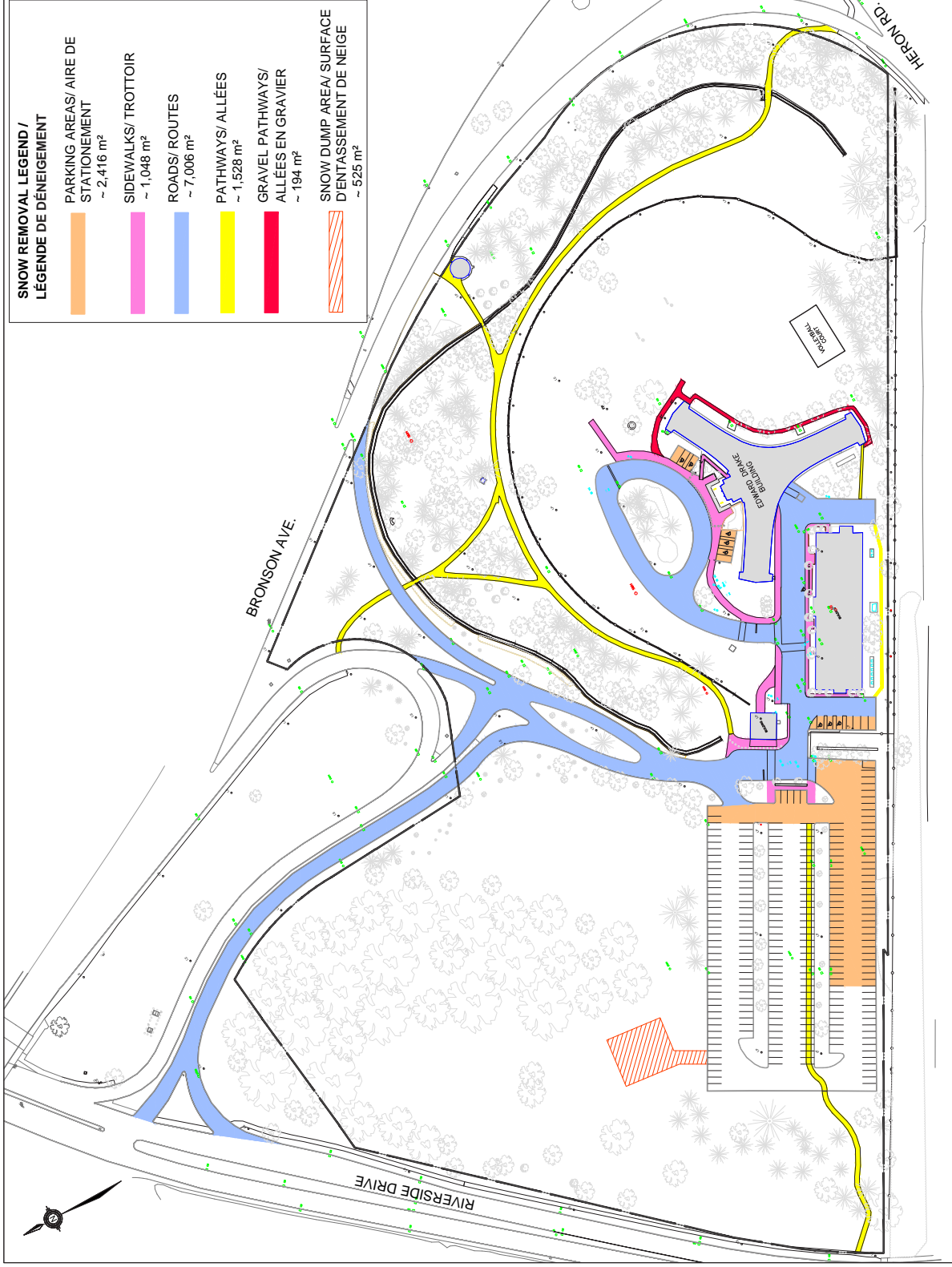

LEGEND / LÉGENDE

- WMH WATER MANHOLE/ REGARD D'ALIMÉNTATION
- H FIRE HYDRANT/ BOÎTE D'INCENDIE
- VC VALVE CHAMBER/ CHAMBRE DE VALVE
- VB VALVE BOX/ BOÎTE DE VALVE
- SMH SANITARY MANHOLE/ REGARD SANITAIRE
- DMH REGARD PLUVIAL/ STORM MANHOLE
- CB SQUARE CATCH BASIN/ PUISARD
- LS LIGHT STANDARD/ LAMPADAIRE
- LP LAMP POST/ LUMINAIRE
- TREE/ ARBRE
- SHRUB/ ARBUSTE
- FENCE/ CLÔTURE
- PNWSC PROPERTY LINE/ LIMITE DE PROPRIÉTÉ

project
Edward Drake Building/
Édifice Edward Drake
1500 Av. Bronson Ave.
OTTAWA, ONTARIO

drawing
Snow Removal Plan
November 1, 2019
Plan De Déneigement
1er novembre 2019
Scale/Échelle: 1:1200

project no.
EJ196-192430

drawing no.
CFH_051_C-01-19

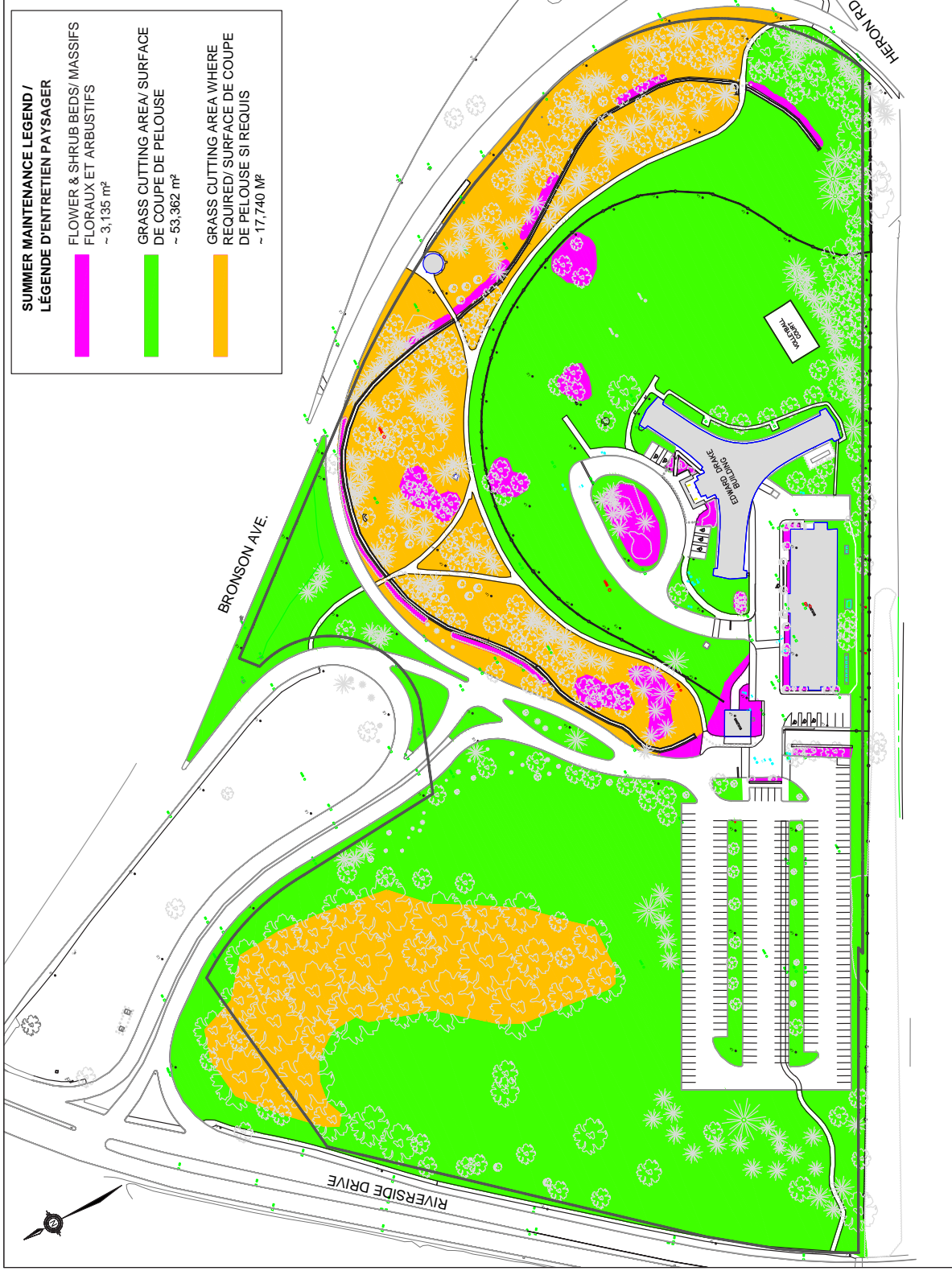

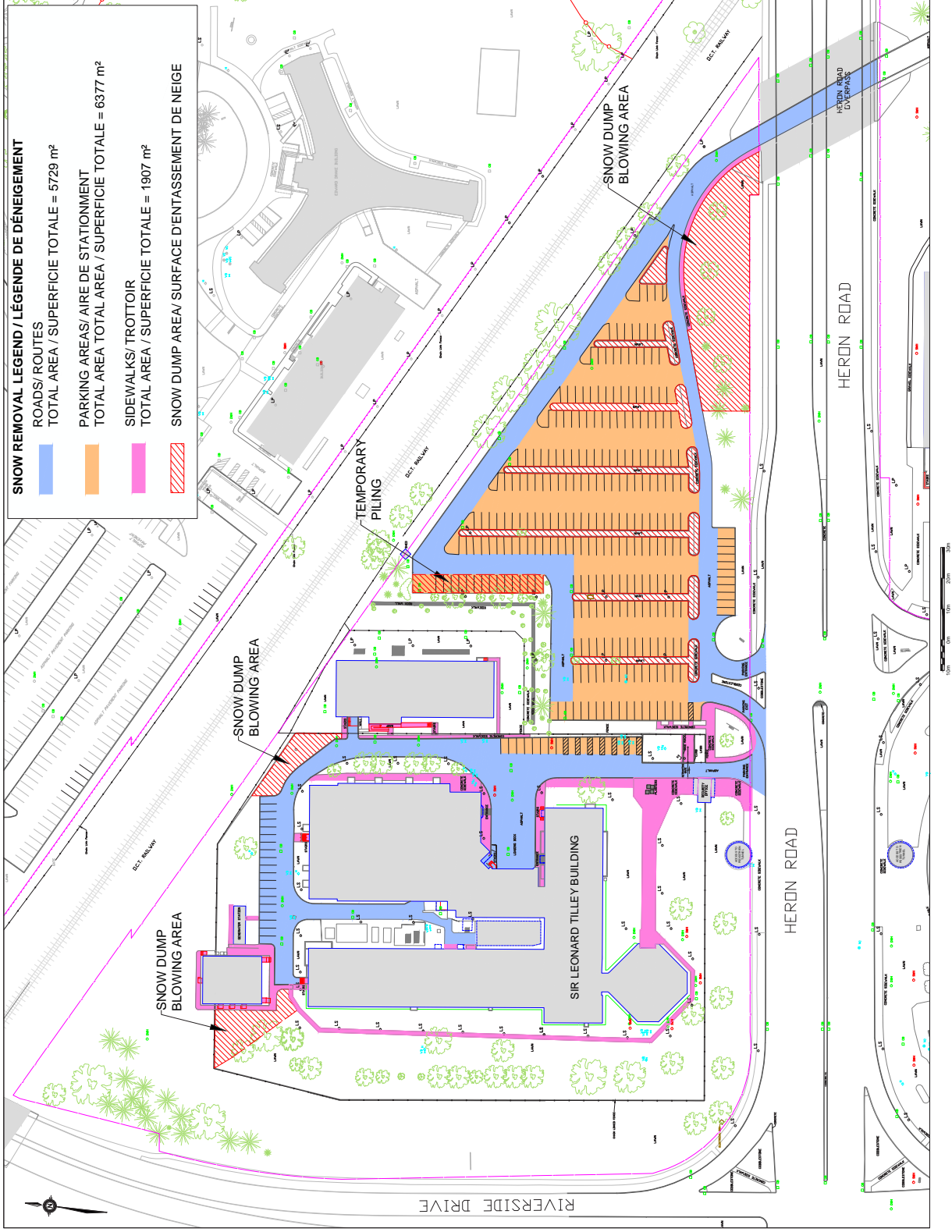

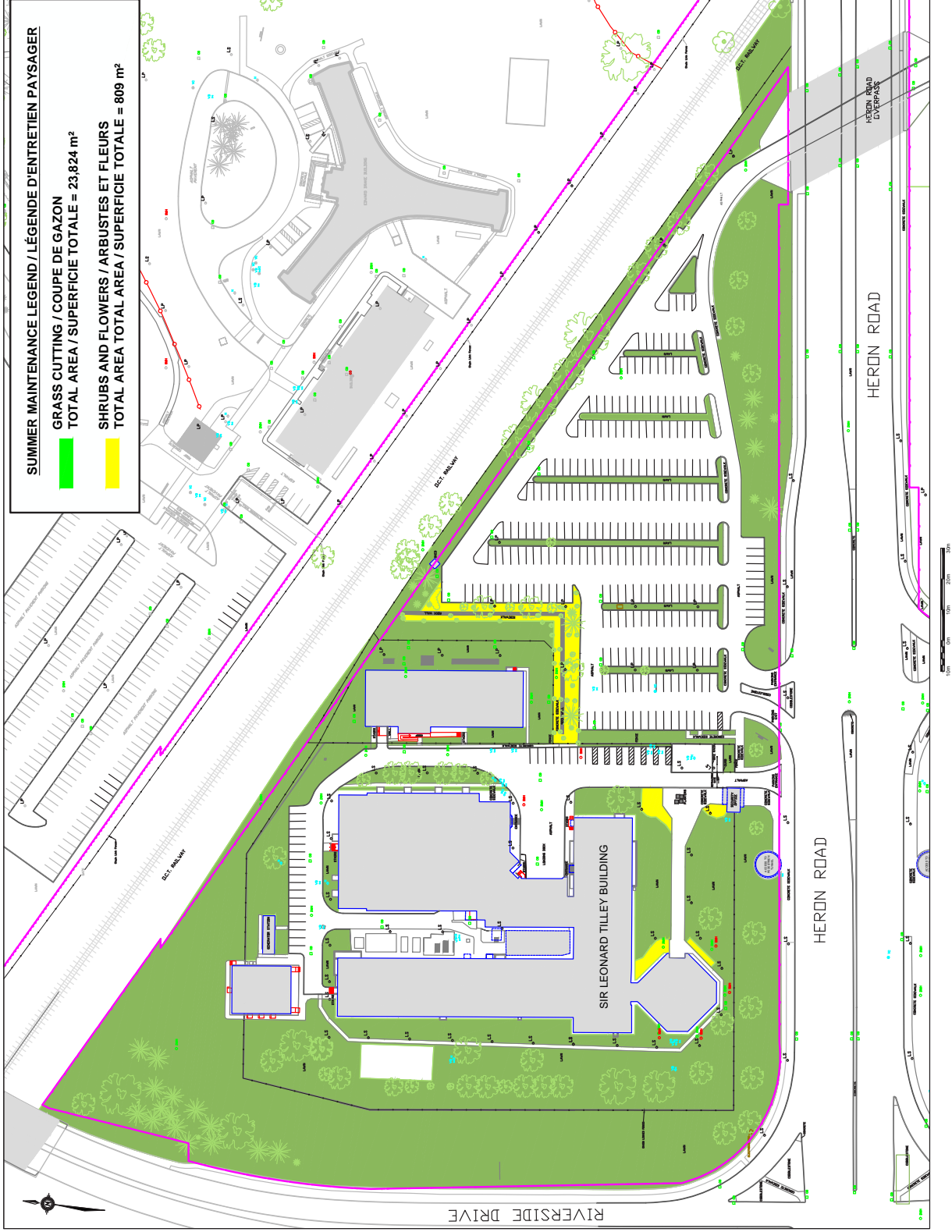

SUMMER MAINTENANCE LEGEND / LÉGENDE D'ENTRETIEN PAYSAGER

GRASS CUTTING / COUPE DE GAZON
TOTAL AREA / SUPERFICIE TOTALE = 23,824 m²

SHRUBS AND FLOWERS / ARBUSTES ET FLEURS
TOTAL AREA TOTAL AREA / SUPERFICIE TOTALE = 809 m²

LEGEND / LÉGENDE

- WATER MANHOLE/REGARD D'EAU/REGARD
- FIRE HYDRANT/BORNE D'INCENDIE
- VALVE CHAMBER/CHAMBRE DE VALVE
- VALVE BOX/BOÎTE DE VALVE
- SMH SANITARY MANHOLE/REGARD SANITAIRE
- REGARD PLUVIAL/STORM MANHOLE
- SQUARE CATCH BASIN/PUSIARD
- LIGHT STANDARD/LAMPADAIRE
- LAMP POST/LUMINAIRE
- TREE/ARBRE
- SHRUB/ARBUSTE
- FENCE/CLOTURE
- PMWS PROPERTY LINE/LIMITÉ DE PROPRIÉTÉ

project
SIR LEONARD TILLEY BUILDING
ÉDIFICE SIR LEONARD TILLEY
719 Cherin Heron Road

drawing
OTTAWA, ONTARIO
design
Summer Maintenance Plan
November 1, 2019
Plan D'entretien Paysager
1er novembre, 2019
Scale/Echelle: 1:1200

project no.
EJ196-192430

drawing no.
CFH_050_C-01-19

Solicitation No. - N° de l'invitation
EJ196-192430/A
Client Ref. No. - N° de réf. du client
20192430

Amd. No. - N° de la modif.
001
File No. - N° du dossier
fk313.EJ196-192430

Buyer ID - Id de l'acheteur
fk313
CCC No./N° CCC - FMS No./N° VME

ALL OTHER TERMS AND CONDITIONS REMAIN UNCHANGED.