

LISTE DES DESSINS

- 01- PLAN DE LOCALISATION ET LISTE DES DESSINS
- 02- PLAN D'ENSEMBLE ET LÉGENDE
- 03- SALLE ÉLECTRIQUE PRINCIPALE – INSTALLATION EXISTANTE
- 04- SALLE ÉLECTRIQUE PRINCIPALE – INSTALLATION PROJETÉE
- 05- PANNEAUX ÉLECTRIQUES ET DÉTAILS
- 06- MÉCANIQUE INDUSTRIELLE, INSTRUMENTATION ET CONTRÔLE
DEMOLITION ET MODIFICATION AUX CONSOLES D'OPÉRATEURS

LIRE CE CAHIER CONJOINTEMENT AVEC LES CAHIERS SUIVANTS :
RUC-20-212-ST
RUC-20-212-MC

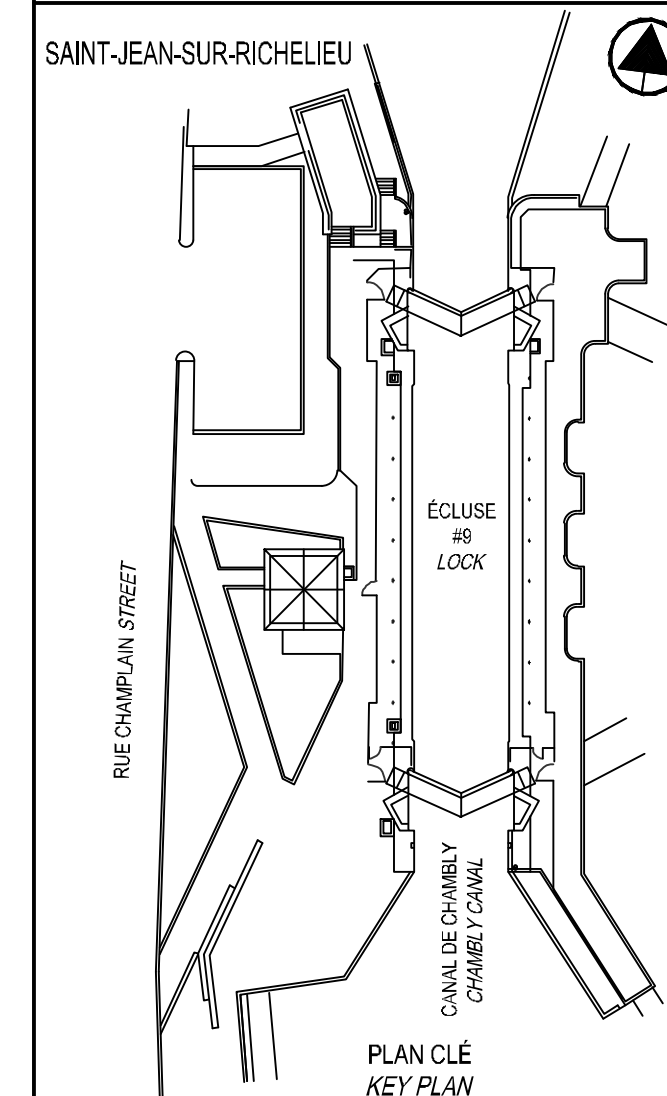

DRAWING LIST

- 01- LOCATION PLAN AND LIST OF DRAWINGS
- 02- LAYOUT PLAN AND LEGEND
- 03- MAIN ELECTRICAL ROOM – EXISTING INSTALLATION
- 04- MAIN ELECTRICAL ROOM – PROPOSED INSTALLATION
- 05- ELECTRICAL PANELS AND DETAILS
- 06- INDUSTRIAL MECHANICS, CONTROL AND INSTRUMENTATION
DEMOLITION AND MODIFICATION OF OPERATORS' CONSOLES

READ THIS PLANSET IN CONJUNCTION WITH THE FOLLOWING PLANSETS :
RUC-20-212-ST
RUC-20-212-MC

SCEAUX SEALS

révisions / revisions	date
0	POUR SOUMISSION FOR TENDER 2019-07-23
0B	POUR COMMENTAIRES (100%) FOR COMMENTS (100%) 2019-07-02
A	POUR COMMENTAIRES (100%) FOR COMMENTS (100%) 2019-05-31

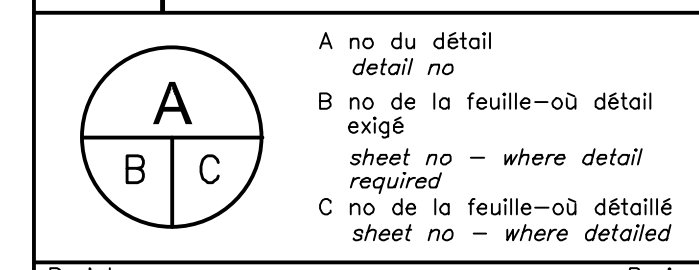

Projet Project

**PARCS CANADA
PARKS CANADA**
**RÉFECTION DE L'ÉCLUSE #9
DU CANAL-DE-CHAMBLY**
**REPAIR OF LOCK #9
CHAMBLAY CANAL**

Dessin Drawing

**ELECTRICITÉ
ELECTRICAL**
**PLAN DE LOCALISATION
ET LISTE DES DESSINS**
**LOCATION PLAN
AND LIST OF DRAWINGS**

Conçu par Louis Lajoie, ing.	Designed by 2019-05-10 Date
Dessiné par Jean-Marc Lajoie, tech.	Drawn by 2019-05-10 Date
Approuvé par Louis Lajoie, ing.	Approved by 2019-05-10 Date
Soumission Administrateur de projets APC	Tender 2019 PCA Project Manager
No de projet CCHM-1446	Project number No de contrat Contract number
APC	PCA
Norm du fichier RUC-20-212-EL.01.DWG	File name No de classement
No de plan ou dessin RUC-20-212-EL.01	File name No feuillet Drawing no 01/06

RÉFECTION DE L'ÉCLUSE #9 DU CANAL-DE-CHAMBLY

REPAIR OF LOCK #9 CHAMBLAY CANAL

CE DOCUMENT NE DOIT PAS
ÊTRE UTILISÉ À DES FINS DE
CONSTRUCTION

THIS DOCUMENT MUST NOT BE
USED FOR CONSTRUCTION

RUC-20-212-EL.01
01/06