

Ce dessin appartient à la personne chargée de la conception, qui se réserve tous les droits d'auteur par rapport à son utilisation. Il est interdit de reproduire le présent dessin sans le consentement préalable de la personne chargée de sa conception et dans l'affirmative, les reproductions devront porter son nom. Ne pas utiliser le présent dessin à des fins de construction tant et aussi longtemps qu'il ne sera pas signé par la personne chargée de sa conception. L'entrepreneur se devra de vérifier les dimensions et les données annotées ici-même et ce, compte tenu des conditions sur le chantier; en outre il se devra de rapporter toute contradiction à la personne chargée de la conception. Ne pas se servir du présent dessin pour prélever des mesures à l'échelle.

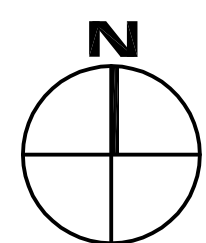

### Le nord du projet

- 1 FOURNIR ET INSTALLER UN MOBILE ÉVIER DE CUISINE AVEC SERVICES ET ACCESSOIRES. ÉTENDRE LES SERVICES D'EAU FROIDE ET CHAUDE DOMESTIQUE POUR RÉGÉNÉRE LE MOULIN.
- 2 FOURNIR ET INSTALLER UN MOBILE TUYAU D'ÉCARTEMENT DE 30 CM. FOURNIR MOULIN SUPPORTS AU BESOIN. LE CABINET DOIT RESTER : LES COMPOSANTES DOIVENT ÊTRE DU MÊME TYPE QUE LES AUTRES CABINETS DU BATIMENT. FOURNIR ET INSTALLER UN MOBILE EXTINCTEUR CHAQUE. POLYVALENTS DE 10LBS DANS LE CABINET.
- 3 ENLEVER L'ŒUVRE DE CUISINE EXISTANT. CAPUCHONNER LA TUYAUTERIE DE DRAIN SANITAIRES DANS L'ESPACE DE PROFOND DU 20ÈME ÉTAGE.

L'entrepreneur devra vérifier toutes les dimensions et conditions sur place et faire part à l'Ingénieur de toute contradiction.

O4	Émis pour Addenda M001	2019-05-31
O3	Document de soumission	2019-01-15
O2	Doc. à 95%, à soumettre à l'examen du client	2018-03-09
O1	Doc. à 66%, à soumettre à l'examen du client	2018-02-16
révisions	description	date

A detail no.  
n° du détail

B location drawing no.  
sur dessin n°

C drawing no.  
dessin n°

project	projet
---------	--------

Locaux temporaires et de  
type générique de la  
Tour de l'ouest de l'EL

300 ouest, avenue Laurier, Ottawa (On)

drawing	dessin
---------	--------

MÉCANIQUE:  
21ème ÉTAGE - PLOMBERIE ET  
PROTECTION D'INCENDIE

Échelle : Selon les annotations

Designed By	K.J.	Conçu par
Date	2018-02-09	(aaaa/mm/ii)

Drawn By	K.J.	Dessiné par
Date	2018-02-09	(aaaa/mm/ii)

Date	2018-02-09	(date/mm/yy)
Reviewed By	S.C.	Examiné par
Date	2018-02-09	(date/mm/yy)

Date	2018-02-09	(aaaa/mm/vv)
Approved By	S.C.	Approuvé par
Date	2018-02-09	(aaaa/mm/vv)

Date	2018-02-09	(aaaa/mm/jj)
Tender	Soumission	

Brent Cheff  
Project Manager      Administrateur de projets

Project no.	N° du projet
-------------	--------------

R.088901.013
--------------

Drawing no.	N° du dessin
-------------	--------------

M-5

