



**RETURN BIDS TO:
RETOURNER LES SOUMISSIONS A :**

RCMP – GRC
Bid Receiving/Réception des soumissions
Attention: Krista Meloche
Mailstop/Arrêt postal 15
73 promenade Leikin Drive
Ottawa, ON K1A 0R2

**SOLICITATION
AMENDMENT**

**MODIFICATION DE
L'INVITATION**

The referenced document is hereby revised; unless otherwise indicated, all other terms and conditions of the Solicitation remain the same.

Ce document est par la présente révisé; sauf indication contraire, les modalités de l'invitation demeurent les mêmes.

Comments: - Commentaries :

THIS DOCUMENT CONTAINS A SECURITY REQUIREMENT

LE PRÉSENT DOCUMENT COMPORTE UNE EXIGENCE EN MATIÈRE DE SÉCURITÉ

Title – Sujet Postes de travail informatiques		Date 4 novembre 2019
Solicitation No. – N° de l'invitation 202000795/A		Amendment No. – N° de la modification 003
Client Reference No. - No. De Référence du Client 202000795		
Solicitation Closes – L'invitation prend fin		
At / à :	02 :00 PM	EST(Eastern Standard Time) HNE (heure normale de l'Est)
On / le :	13 novembre 2019	
F.O.B. – F.A.B See herein — Voir aux présentes	GST – TPS See herein — Voir aux présentes	Duty – Droits See herein — Voir aux présentes
Destination of Goods and Services – Destinations des biens et services See herein — Voir aux présentes		
Instructions See herein — Voir aux présentes		
Address Inquiries to – Adresser toute demande de renseignements à Krista Meloche - krista.meloche@rcmp-grc.gc.ca		
Telephone No. – No. de téléphone 613-843-3804		Facsimile No. – No. de télécopieur 613-825-0082

Delivery Required – Livraison exigée See herein — Voir aux présentes	Delivery Offered – Livraison proposée
Vendor/Firm Name, Address and Representative – Raison sociale, adresse et représentant du fournisseur/de l'entrepreneur:	
Telephone No. – No. de téléphone	Facsimile No. – No. de télécopieur
Name and title of person authorized to sign on behalf of Vendor/Firm (type or print) – Nom et titre de la personne autorisée à signer au nom du fournisseur/de l'entrepreneur (taper ou écrire en caractères d'imprimerie)	
Signature	Date



La présente modification vise à :

- répondre aux questions reçues pendant la période de soumission

QUESTIONS ET RÉPONSES :

Question 1:

Pourriez-vous préciser la question 6 de la Modification? Des panneaux d'intimité sont-ils requis sur la partie supérieure ou la partie inférieure des postes de travail et, dans l'affirmative, dans quel type de matériau souhaitez-vous les avoir? Du tissu ou du stratifié.

Question 6 : 7.4.8. Panneaux d'intimité. Pouvez-vous donner plus de détails sur les parties supérieure et inférieure des panneaux d'intimité demandés? Étant donné qu'il semble y avoir un mur derrière tous les postes de travail, ces panneaux sont-ils vraiment requis?

Réponse 6 : Les panneaux d'intimité sont requis, mais ils pourraient être à structure ouverte.

Réponse 1: Après réexamen, les panneaux d'intimité ne sont pas requis.

Question 2:

Pour les plus grands postes de travail de types B et C, vous spécifiez deux tablettes de 36 po pour former une tablette de 72 po. La réponse a été que deux tablettes pouvaient former la tablette de 72 po. C'est compris.

Ensuite, vous indiquez des niveaux de tablettes qui ne sont pas clairs. Souhaitez-vous avoir des tablettes sur un niveau ou deux niveaux pour les postes de travail de types B et C?

Ce dessin montre des tablettes sur deux niveaux.



Réponse 2: Nous demandons des tablettes sur deux (2) niveaux pour les postes de travail de types B et C.



Question 3: Notre équipe de conception a remarqué ce qui suit : Si vous vous reportez à l'annexe A pour les postes de travail de type B, trois postes de travail n'indiquent pas d'étagères supérieures, est-ce exact? Voir l'image ci-jointe, un X indique les endroits.

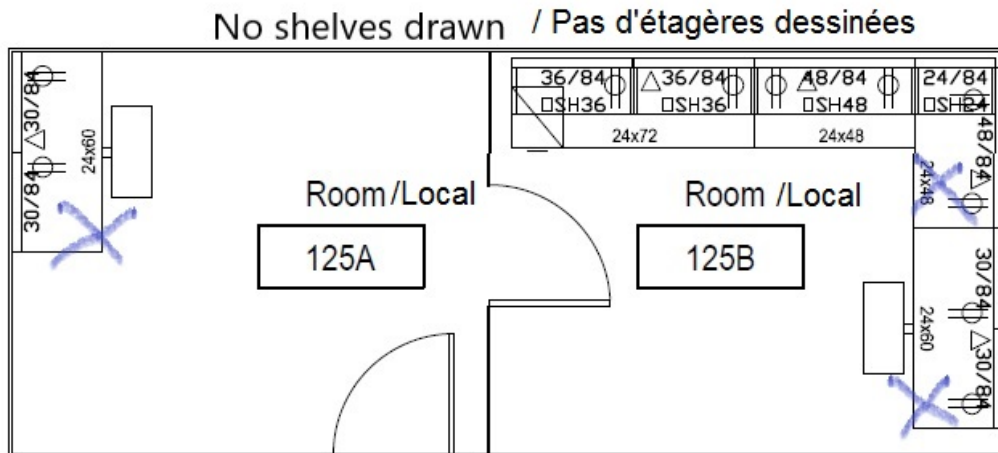

TYPE R

Réponse 3: Oui, c'est exact, aucune étagère n'est requise à ces endroits.

Question 4: 7.4.2. Chaque montant doit avoir un diamètre minimal de 2,5 po x 2,5 po, une hauteur de 62 po et de 84 po respectivement, et se régler à chaque pouce en hauteur. Pouvez-vous confirmer si un montant de 2,5 po x 2 po est acceptable?

Réponse 4: Oui c'est acceptable.

Question 5: 7.4.3. Une structure à 2 montants doit avoir une capacité de charge statique d'au moins 544,31 kg (1200 livres). Pouvez-vous confirmer si une capacité de charge de 1000 livres est acceptable?

Réponse 5: Oui c'est acceptable.

TOUTES LES AUTRES MODALITÉS ET CONDITIONS DEMEURENT INCHANGÉES

