

LÉGENDE / LEGEND

ÉCLAIRAGE / LIGHTING

1a(2) LUMINAIRE DE TYPE "A", CONTRÔLÉ PAR L'INTERRUPTEUR "a", ALIMENTÉ PAR LE CIRCUIT "1" DU PANNEAU "2"
 LIGHTING FIXTURE TYPE "A" CONTROLLED BY SWITCH "a", FEEDED BY CIRCUIT "1" FROM PANEL BOARD "2"

CONTRÔLE D'ÉCLAIRAGE / LIGHTING CONTROL

a INTERRUPTEUR UNIPOLAIRE "a" INDIQUE LES APPAREILS COMMANDÉS PAR CET INTERRUPTEUR
 SINGLE POLE SWITCH, "a" INDICATES CONTROLLED LIGHTING FIXTURES

ALARME-INCENDIE / FIRE ALARM

☉ DÉTECTEUR DE FUMÉE
 SMOKE DETECTOR
 RA RELAIS ADRESSABLE D'ALARME-INCENDIE
 FIRE ALARM RELAY
 KLX KLAXON D'ALARME-INCENDIE
 FIRE ALARM HORN

PRISES DE COURANT / RECEPTACLES

15A PRISE DE COURANT DOUBLE 15A, 120V (5-15R)
 15A, 120V (5-15R) DUPLEX RECEPTACLE
 15A PRISE DE COURANT DOUBLE 15A, 120V (5-15R) HAUTEUR SPÉCIALE
 WALL MOUNTED 15A, 120V (5-15R) DUPLEX RECEPTACLE AT SPECIAL HEIGHT
 15A PRISE DE COURANT DOUBLE 15A, 120V (5-15R) INSTALLÉE AU-DESSUS DU COMPTOIR
 WALL MOUNTED 15A, 120V (5-15R) DUPLEX RECEPTACLE ABOVE THE COUNTER
 30A PRISE DE COURANT SIMPLE VERROUILLABLE
 30A, 3PH, 125/250V (L14-30R)
 30A, 3PH, 125/250V (L14-30R) TWISTLOCK SINGLE RECEPTACLE

COMMUNICATION / COMMUNICATION

▽ SORTIE DE COMMUNICATION MURALE
 WALL MOUNTED DATA OUTLET

DISTRIBUTION ÉLECTRIQUE / ELECTRICAL DISTRIBUTION

□ BOÎTE DE TIRAGE OU DE JONCTION
 FULL OR JUNCTION BOX
 MOTEUR 120V, 1 PH.
 120V, 1 PH. MOTOR
 DÉMARREUR MANUEL 120V
 120V MANUEL STARTER
 INTERRUPTEUR DE SURETÉ
 SAFETY SWITCH
 DÉMARREUR MAGNÉTIQUE COMBINÉ AVEC INTERRUPTEUR À FUSIBLES
 COMBINATION STARTER DISCONNECT SWITCH TYPE
 RCPSNO-201 IDENTIFICATION DES ÉQUIPEMENTS ÉLECTRIQUES
 IDENTIFICATION OF ELECTRICAL EQUIPMENT
 PANNEAU 120V/208V - 3 PH, 4F EN SURFACE
 120V/208V - 3 PH, 4W SURFACE MOUNTED PANEL
 PANNEAU 120V/208V - 3 PH, 4F ENCASTRÉ
 120V/208V - 3 PH, 4W RECESSED PANEL
 DISJONCTEUR
 BREAKER
 PANNEAU 120V/208V - 3 PH, 4F
 120V/208V - 3PH, 4W PANEL

SYSTÈME DE SÉCURITÉ / SECURITY SYSTEM

LECTEUR DE CARTE
 CARD READER
 GÂCHE ÉLECTRIQUE
 ELECTRIC STRIKE
 DÉTECTEUR DE MOUVEMENT
 MOTION DETECTOR

NOMENCLATURE / IDENTIFICATION

AC À CONSERVER
 TO KEEP
 EC EXISTANT CONSERVÉ
 EXISTING TO REMAIN
 N NOUVEAU
 NEW
 AE À ENLEVER
 TO REMOVE
 AM À MODIFIER
 TO MODIFY
 AD À DÉPLACER
 TO RELOCATE

IDENTIFICATION NORMALISÉE DE L'ÉQUIPEMENT / STANDARD OF EQUIPMENT IDENTIFICATION

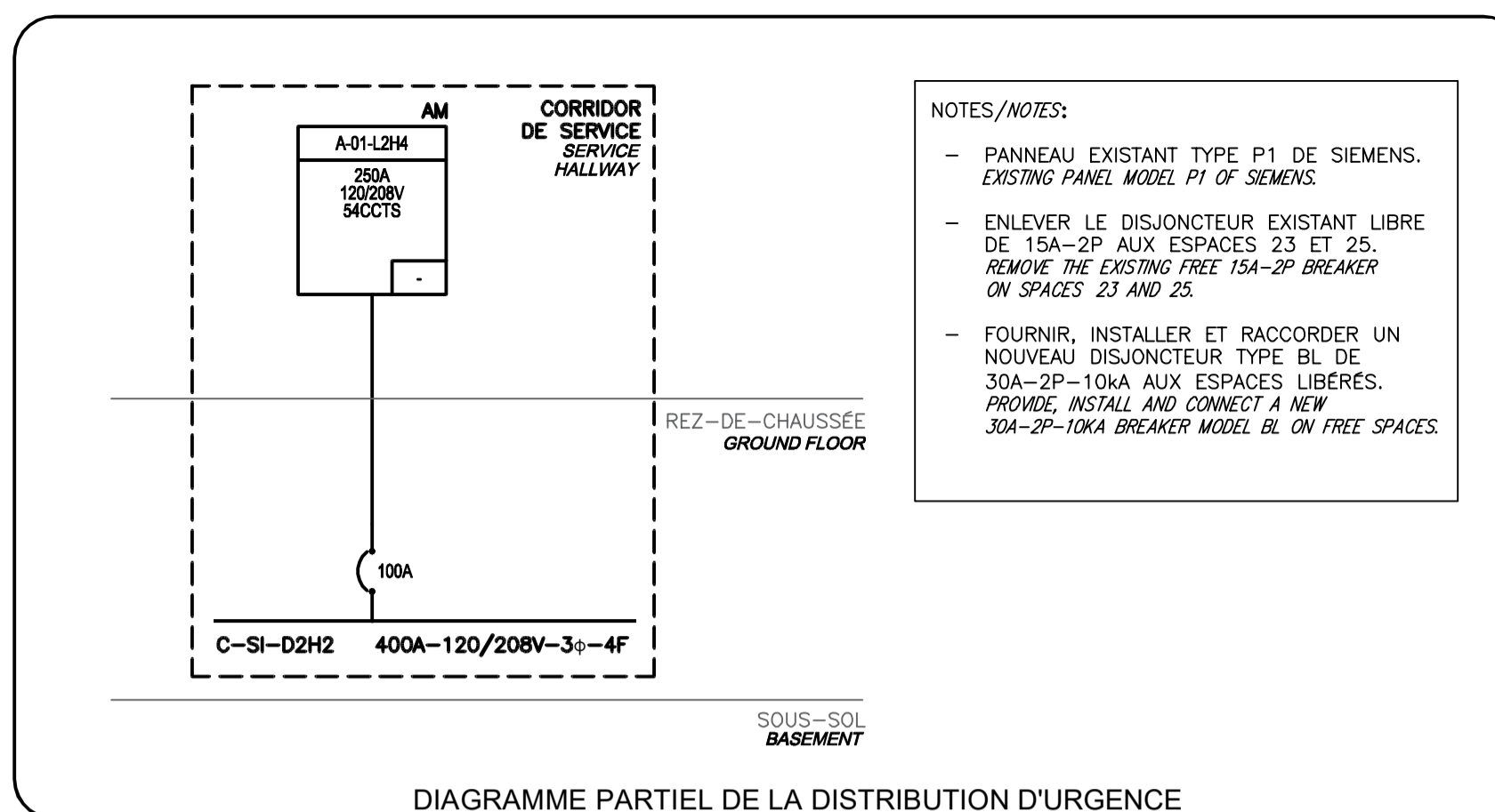
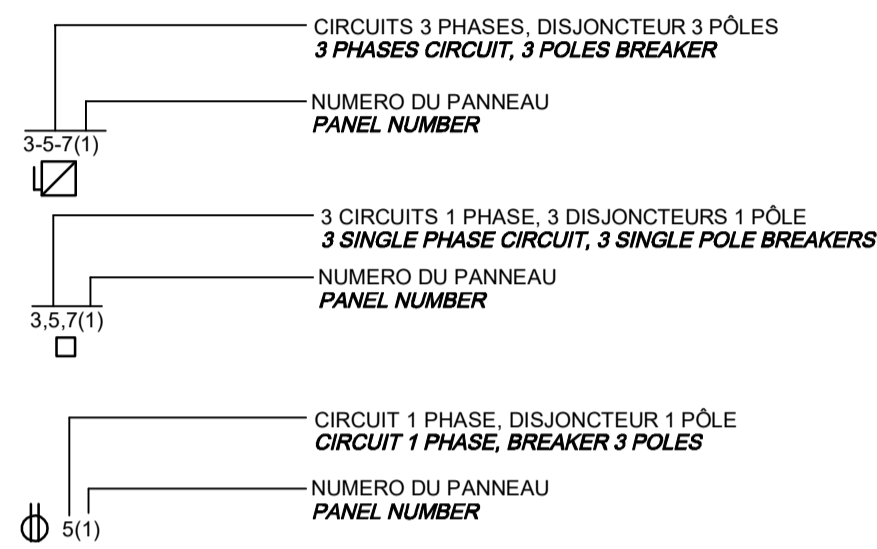

NOTES/NOTES:
 - PANNEAU EXISTANT TYPE P1 DE SIEMENS. EXISTING PANEL MODEL P1 OF SIEMENS.
 - ENLEVER LE DISJONCTEUR EXISTANT LIBRE DE 15A-2P AUX ESPACES 23 ET 25. REMOVE THE EXISTING FREE 15A-2P BREAKER ON SPACES 23 AND 25.
 - FOURNIR, INSTALLER ET RACCORDER UN NOUVEAU DISJONCTEUR TYPE BL DE 30A-2P-10KA AUX ESPACES LIBERÉS. PROVIDE, INSTALL AND CONNECT A NEW 30A-2P-10KA BREAKER MODEL BL ON FREE SPACES.

DIAGRAMME PARTIEL DE LA DISTRIBUTION D'URGENCE
 PARTIAL DIAGRAM OF THE EMERGENCY DISTRIBUTION

LISTE DES DESSINS / LIST OF DRAWINGS

No. DESSIN / DRAWING No.	SPECIALITÉ / SPECIALITY	DESCRIPTION / DESCRIPTION
E01	ÉLECTRICITÉ ELECTRICAL	LÉGENDE ET LISTE DES DESSINS LEGEND AND LIST OF DRAWING
E02	ÉLECTRICITÉ ELECTRICAL	PLAN DE LOCALISATION LOCATION PLAN
E03	ÉLECTRICITÉ ELECTRICAL	ÉCLAIRAGE ET ALARME-INCENDIE DÉMANTÈLEMENT ET RÉAMÉNAGEMENT FIRE ALARM AND LIGHTING DISMANTLING AND REHABILITATION
E04	ÉLECTRICITÉ ELECTRICAL	PRISES ET SERVICES DÉMANTÈLEMENT ET RÉAMÉNAGEMENT CATCHES AND SERVICES DISMANTLING AND REHABILITATION



Plan c16 Key Plan

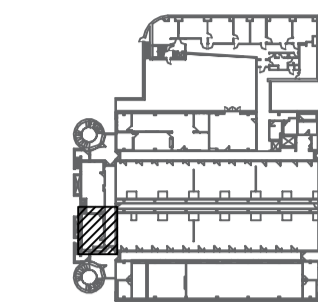

Avis Disclaimer

- Ce document est émis pour consultation seulement, il ne doit pas être utilisé à des fins de construction.
- Ne jamais prendre de mesures à l'échelle sur ce document.
- This document is for reference purposes only and should not be used for construction.
- Never take measurements to scale on this document.

Consultants Consultants

9825, rue Verville
 Montréal (Québec) H3L 3E1
 (514) 383-3747
 (514) 383-8760 téléc.
 www.bpa.ca

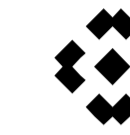

bouthillette parizeau

mécanique | électricité | immotique | télécommunications

Sceau(x) Seal(s)

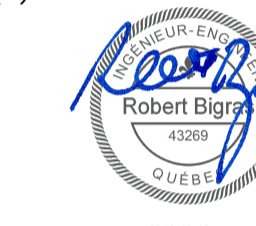

△	POUR APPEL D'OFFRES ISSUED FOR TENDER	10.12.2019
△	ÉMIS POUR 95% ISSUED FOR 95%	01.11.2019
△	ÉMIS POUR 50% ISSUED FOR 50%	18.10.2019

révisions / revisions	description / description	date / date
ij	mm,yyyy	dd,mm,yyyy

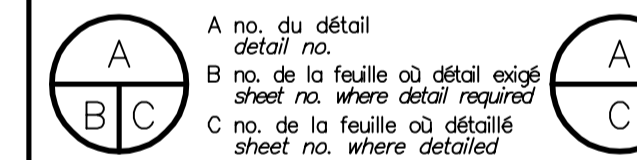

Projet Project

**SANTÉ CANADA
 HEALTH CANADA**
 1001, BOUL. SAINT-LAURENT, LONGUEUIL, QUÉBEC
 1001, BLVD. SAINT-LAURENT, LONGUEUIL, QUÉBEC

AJOUT D'UN ÉQUIPEMENT DE RÉSONANCE
 MAGNÉTIQUE NUCLÉAIRE - LOCAL 161
 ADDITION OF A NUCLEAR MAGNETIC
 RESONANCE EQUIPEMENT - ROOM 161

Dessin Drawing

**ÉLECTRICITÉ
 ELECTRICITY**
 LÉGENDE ET LISTE DES DESSINS
 LEGEND AND LIST OF DRAWING

Conçu par Date

P. LANTHIER 2019-11-29

Conçu par Date

M.-L. & S.R. 2019-11-29

Approuvé par Date

R. BIGRAS 2019-11-29

Gestionnaire de projet

M. MORCOS

No de projet Project no

3019-044

No de projet Project no

1000215578-E01-GL-LIS

No de plan ou de dessin Consultant Client

1000215578

No de projet Project no

1000215578

No de feuille Sheet no

E01/4

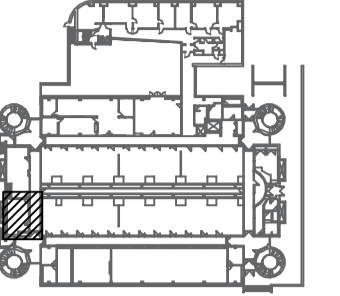

- Ce document est émis pour consultation seulement, il ne doit pas être utilisé à des fins de construction.
- Ne jamais prendre de mesures à l'échelle sur ce document.
- *This document is for reference purposes only and should not be used for construction.*
- *Never take measurements to scale on this document.*

9825, rue Verville
Montréal (Québec) H3L 3E1
(514) 383-3747
(514) 383-8760 téléc.
www.bppa.ca

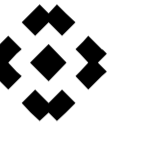

bouthillette
parizeau

mécanique | électricité | immotique | télécommunications

ScEAU(x) Seal(s)



révisions revisions	description description	date date jj.mm.aaaa dd.mm.yyyy
△	POUR APPEL D'OFFRES ISSUED FOR TENDER	10.12.2019
△	ÉMIS POUR 95% ISSUED FOR 95%	01.11.2019
△	ÉMIS POUR 50% ISSUED FOR 50%	18.10.2019

A	A no. du détail detail no.	A
B	B no. de la feuille où détail exigé sheet no. where detail required	C
C	C no. de la feuille où détaillé sheet no. where detailed	

Projet Project

**SANTÉ CANADA
HEALTH CANADA**
1001, BOUL. SAINT-LAURENT, LONGUEUIL, QUÉBEC
1001, BLVD. SAINT-LAURENT, LONGUEUIL, QUÉBEC

AJOUT D'UN ÉQUIPEMENT DE RÉSONANCE
MAGNÉTIQUE NUCLÉAIRE - LOCAL 161

ADDITION OF A NUCLEAR MAGNETIC
RESONANCE EQUIPEMENT - ROOM 161

Dessin Drawing

**ÉLECTRICITÉ
ELECTRICITY**

**PLAN DE LOCALISATION
LOCATION PLAN**

Conçu par Date

P. LANTHIER 2019-11-29

Dessiné par Date

M.-L.L. & S.R. 2019-11-29

Approuvé par Date

R. BIGRAS 2019-11-29

Gestionnaire de projet

M. MORCOS

No de projet Project no

3019-044

Consultant Client

1000215578-E02-EQ-PLN

No de plan ou de dessin Plan or drawing no

1000215578

No de feuille Sheet no

E02/4

TP50C PW50C

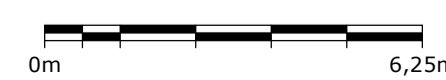
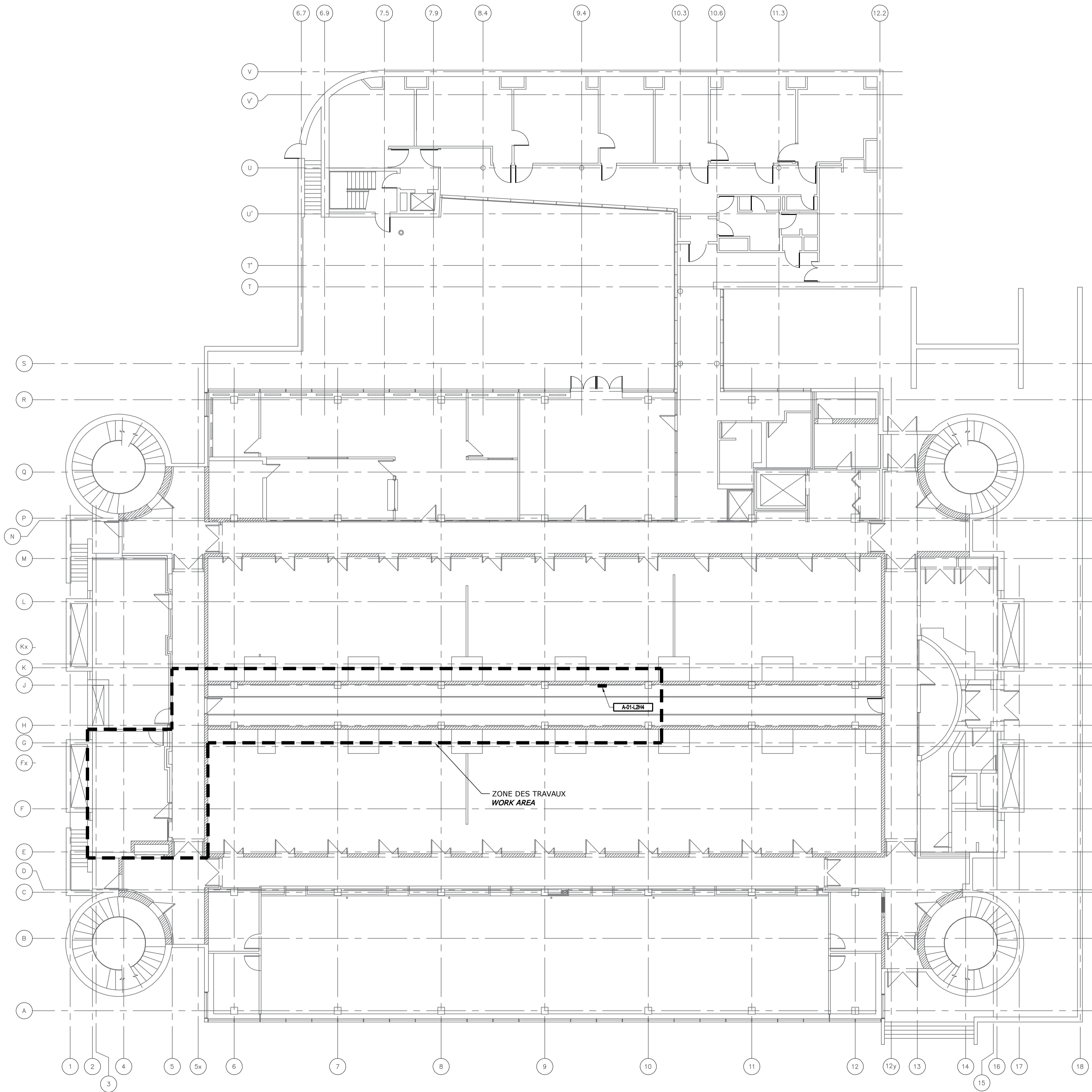

NOTE SPÉCIFIQUE:

1 LA ZONE HACHURÉE INDIQUE L'ENDROIT OÙ LE FAUX PLAFOND EXISTANT SERA REHAUSSÉ PAR LA DIVISION ARCHITECTURE. TOUS LES CONDUITS ET CÂBLES FLEXIBLES DES APPAREILS D'ÉCLAIRAGE ET DES PRISES DANS LE FAUX PLAFOND DE CETTE ZONE DEVRONT ÊTRE DÉPLACÉS. AUX FINS DE SOUMISSIONS, CONSIDÉRER 3 BÔTES DE JONCTIONS, 5 TUBES ÉLECTRIQUES MÉTALLIQUES DE 21mm ET 5 CÂBLES DE TYPE AC90 SORTANT DES BÔTES DE JONCTION JUSQU'ÀUX APPAREILS D'ÉCLAIRAGE ET PRISES À RELOCALISER.

THE HATCHED ZONE INDICATES WHERE THE EXISTING SUSPENDED CEILING WILL BE ENHANCED. ALL LIGHTING AND OUTLETS CABLES AND CONDUITS IN THAT ZONE MUST BE RELOCATED. FOR TENDER, CONSIDER 3 JUNCTION BOXES, 5 21mm ELECTRICAL METALLIC TUBES AND 5 AC90 CABLES FROM THE BOXES TO THE LIGHTING FIXTURES AND OUTLETS.

NOTES GÉNÉRALES:

- À MOINS D'INDICATIONS CONTRAIRES, TOUS LES ÉQUIPEMENTS MONTRÉS DANS CET EXTRAIT SONT EXISTANTS À CONSERVER. UNLESS OTHERWISE INDICATED, ALL THE EQUIPMENTS SHOWN IN THIS EXTRACT ARE EXISTING TO KEEP.

- TOUS LES CIRCUITS SONT À TITRE INDICATIFS. L'ENTREPRENEUR DOIT CONFIRMER SUR PLACE TOUTES LES SOURCES D'ALIMENTATION. ALL CIRCUITS ARE ONLY EXAMPLES, THE CONTRACTOR MUST CONFIRM ON THE SITE ALL POWER SOURCES.

- APPAREILS D'ÉCLAIRAGE FLUORESCENT 1'x4' AUX TUBES T8. FLUORESCENT LIGHTING FIXTURES 1'x4' OF T8 TUBES.

NOTE GÉNÉRALE:

- À MOINS D'INDICATIONS CONTRAIRES, TOUS LES ÉQUIPEMENTS MONTRÉS DANS CET EXTRAIT SONT EXISTANTS CONSERVÉS. UNLESS OTHERWISE INDICATED, ALL THE EQUIPMENTS SHOWN IN THIS EXTRACT ARE EXISTING PRESERVED.

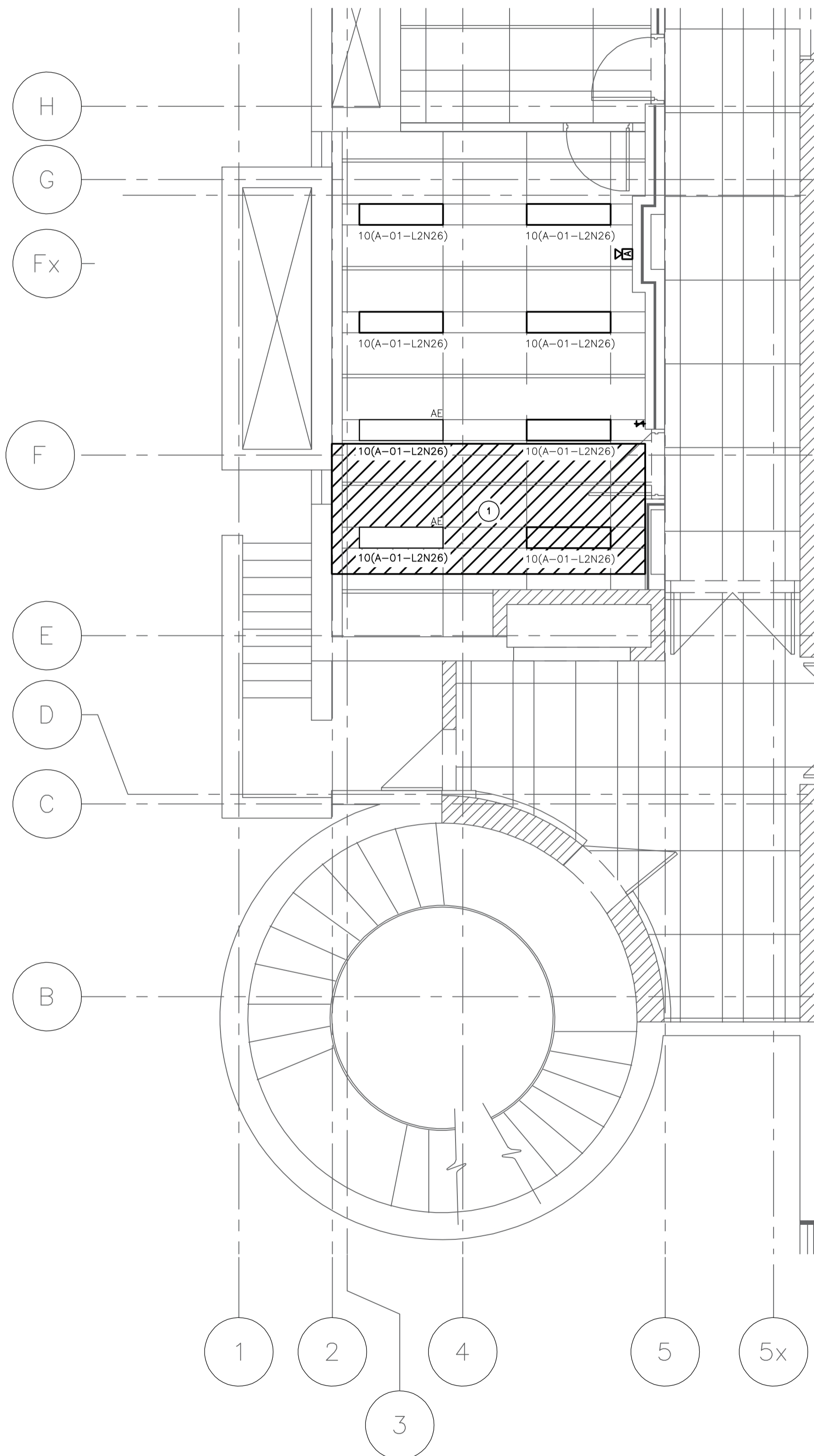

DÉMANTÈLEMENT / DISMANTLING

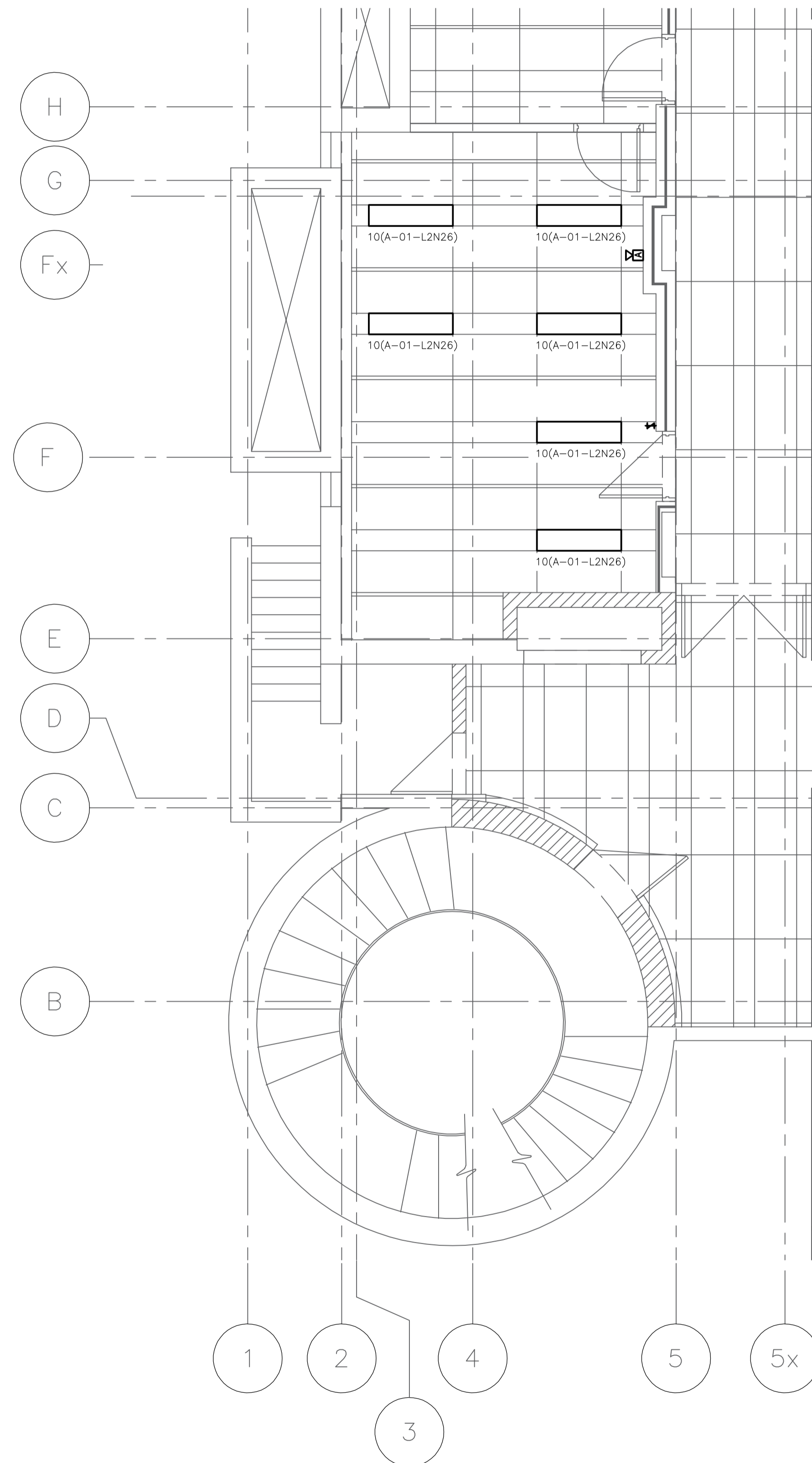

RÉAMÉNAGEMENT / REHABILITATION

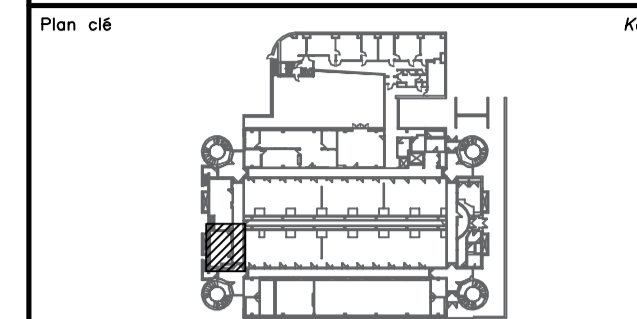

Avis / **Disclaimer**

- Ce document est émis pour consultation seulement, il ne doit pas être utilisé à des fins de construction.
- Ne jamais prendre de mesures à l'échelle sur ce document.
- This document is for reference purposes only and should not be used for construction.
- Never take measurements to scale on this document.

Consultants / **Consultants**

9825, rue Verville
Montréal (Québec) H3L 3E1
(514) 383-3747
(514) 383-8760 téléc.
www.bpa.ca

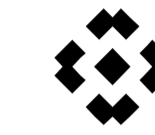

bouthillette parizeau

mécanique | électricité | immobilier | télécommunications

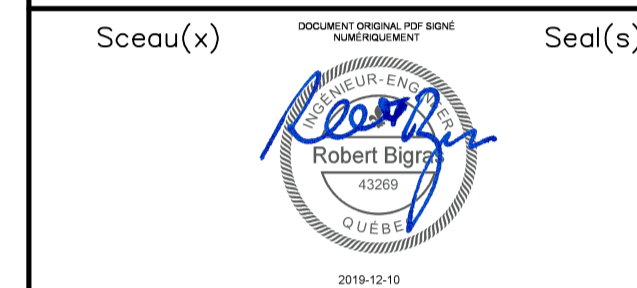

révisions / revisions	description / description	date / date jj.mm.aaaa dd.mm.yyyy
△	POUR APPEL D'OFFRES ISSUED FOR TENDER	10.12.2019
△	ÉMIS POUR 95% ISSUED FOR 95%	01.11.2019
△	ÉMIS POUR 50% ISSUED FOR 50%	18.10.2019

A	A no. du détail / detail no.	A
B	B no. de la feuille où détail exigé / sheet no. where detail required	B
C	C no. de la feuille où détaillé / sheet no. where detailed	C

Projet / **Project**

**SANTÉ CANADA
HEALTH CANADA**
1001, BOUL. SAINT-LAURENT, LONGUEUIL, QUÉBEC
1001, BLVD. SAINT-LAURENT, LONGUEUIL, QUÉBEC

AJOUT D'UN ÉQUIPEMENT DE RÉSONANCE
MAGNÉTIQUE NUCLÉAIRE - LOCAL 161
ADDITION OF A NUCLEAR MAGNETIC
RÉSONANCE EQUIPEMENT - ROOM 161

Dessin / **Drawing**

**ÉLECTRICITÉ
ELECTRICITY**
ÉCLAIRAGE ET ALARME-INCENDIE
DÉMANTÈLEMENT ET
RÉAMÉNAGEMENT
FIRE ALARM
DISMANTLING AND
RÉHABILITATION

Conçu par / Designed by	P. LANTHIER	Date / Date	2019-11-29
Dessiné par / Drawn by	M.-L.L. & S.R.	Date / Date	2019-11-29
Approuvé par / Approved by	R. BIGRAS	Date / Date	2019-11-29
Gestionnaire de projet / Project Manager	M. MORCOS		
No de projet / Project no	3019-044	No de projet / Project no	---
Consultant / Consultant		Client / Client	
No de plan ou de dessin / Plan or drawing no	1000215578-E03-EQ-PLN		
No de projet / Project no	1000215578	No de feuille / Sheet no	E03/4
TPSC		PWSC	

NOTE SPÉCIFIQUE:

- 1 DÉTECTEUR DE BRIS DE VERRE.
GLASS BREAK DETECTOR.
- 2 LA ZONE HACHURÉE INDIQUE L'ENDROIT OÙ LE FAUX PLAFOND EXISTANT SERA REHAUSSÉ PAR LA DIVISION ARCHITECTURE. TOUS LES CONDUITS ET CÂBLES FLEXIBLES DES APPAREILS D'ÉCLAIRAGE ET DES PRISES DANS LE FAUX PLAFOND DE CETTE ZONE DEVRONT ÊTRE DÉPLACÉS. AUX FINS DE SOUMISSIONS, CONSIDÉRER 3 BOÎTES DE JONCTIONS, 5 TUBES ÉLECTRIQUES MÉTALLIQUES DE 21mm ET 5 CÂBLES DE TYPE AC90 SORTANT DES BOÎTES DE JONCTION JUSQU'ÀUX APPAREILS D'ÉCLAIRAGE ET PRISES À RELOCALISER.
THE HATCHED ZONE INDICATES WHERE THE EXISTING SUSPENDED CEILING WILL BE ENHANCED. ALL LIGHTING AND OUTLETS CABLES AND CONDUITS IN THAT ZONE MUST BE RELOCATED. FOR TENDER, CONSIDER 3 JUNCTION BOXES, 5 21mm ELECTRICAL METALLIC TUBES AND 5 AC90 CABLES FROM THE BOXES TO THE LIGHTING FIXTURES AND OUTLETS.

NOTES GÉNÉRALES:

- À MOINS D'INDICATIONS CONTRAIRES, TOUS LES ÉQUIPEMENTS MONTRES DANS CET EXTRAIT SONT EXISTANTS À CONSERVER.
UNLESS OTHERWISE INDICATED, ALL THE EQUIPMENTS SHOWN ON THIS EXTRACT ARE EXISTING TO KEEP.
- TOUS LES CIRCUITS SONT À TITRE INDICATIFS. L'ENTREPRENEUR DOIT CONFIRMER SUR PLACE TOUTES LES SOURCES D'ALIMENTATION.
ALL CIRCUITS ARE ONLY EXAMPLES, THE CONTRACTOR MUST CONFIRM ON THE SITE ALL POWER SOURCES.

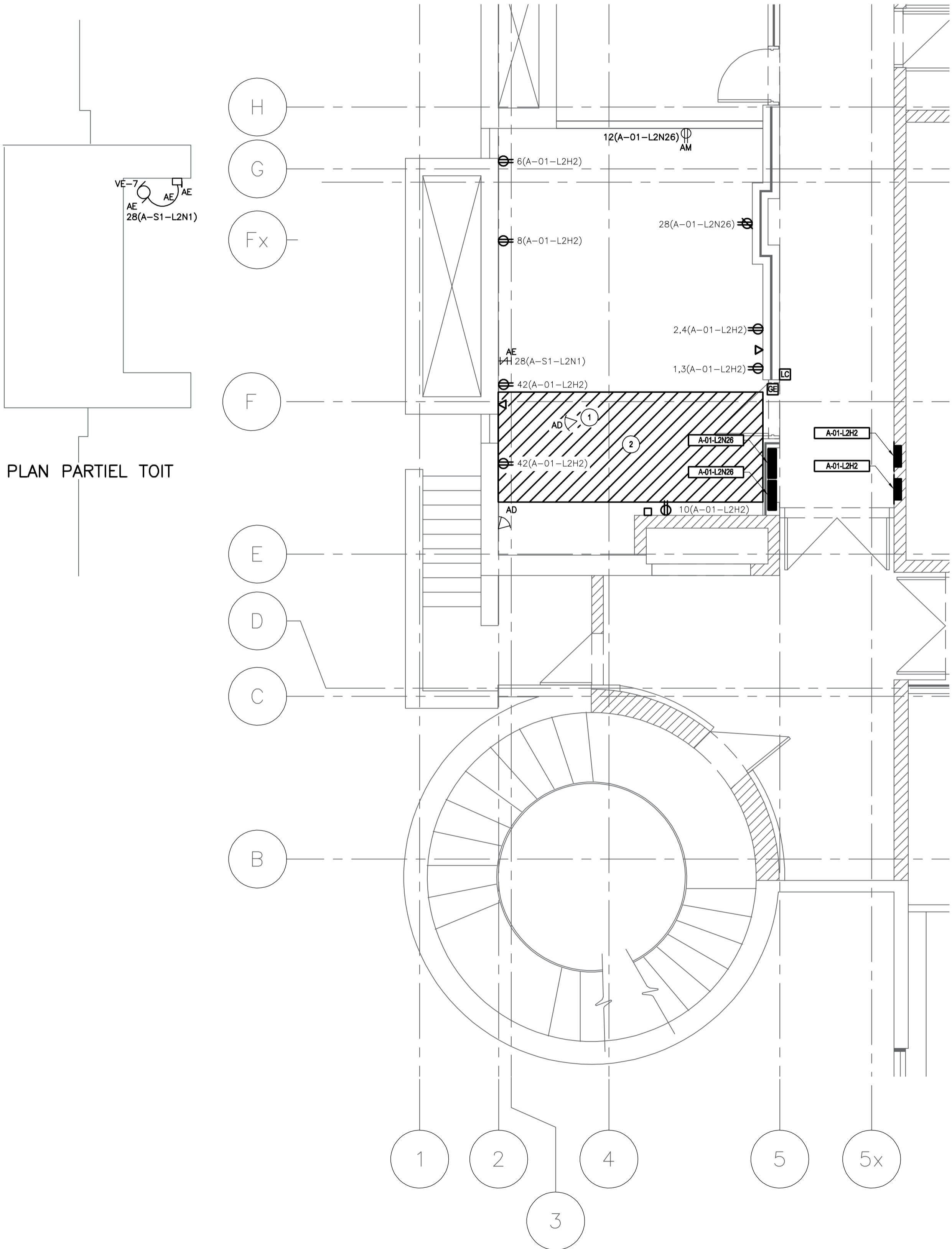

DÉMANTÈLEMENT / DISMANTLING

NOTE SPÉCIFIQUE:

- 1 DISJONCTEUR LIBRES EXISTANTS. RACCORDER LES NOUVELLES PRISES AVEC DES CONDUCTEURS DE CALIBRE #10.
EXISTING FREE BREAKERS. CONNECT THE NEW OUTLETS WITH CONDUCTORS, SIZE #10.
- 2 DÉTECTEUR DE BRIS DE VERRE.
GLASS BREAK DETECTOR.

NOTES GÉNÉRALES:

- À MOINS D'INDICATIONS CONTRAIRES, TOUS LES ÉQUIPEMENTS MONTRES DANS CET EXTRAIT SONT EXISTANTS CONSERVÉS.
UNLESS OTHERWISE INDICATED, ALL THE EQUIPMENTS SHOWN ON THIS EXTRACT ARE EXISTING PRESERVED.

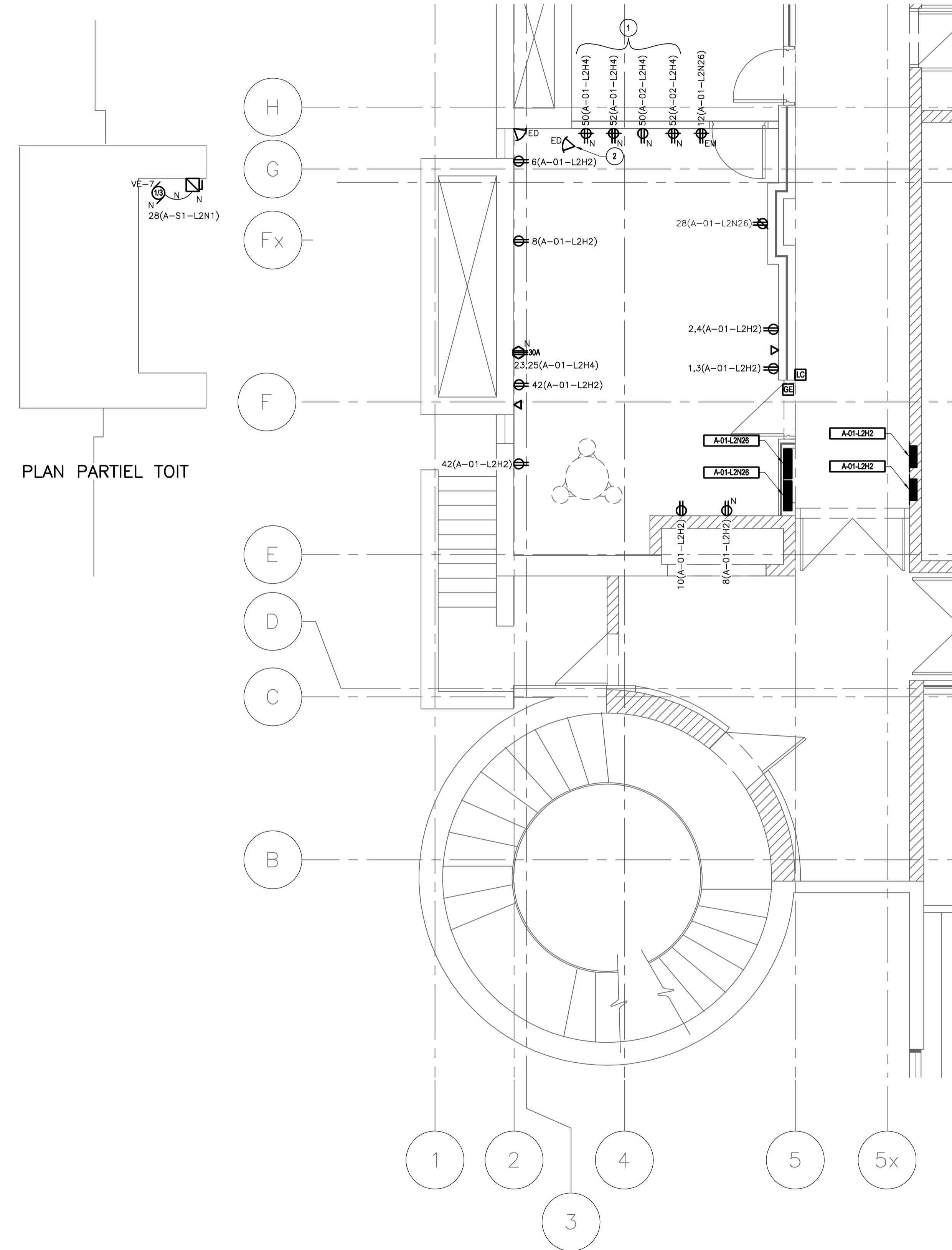

RÉAMÉNAGEMENT / REHABILITATION

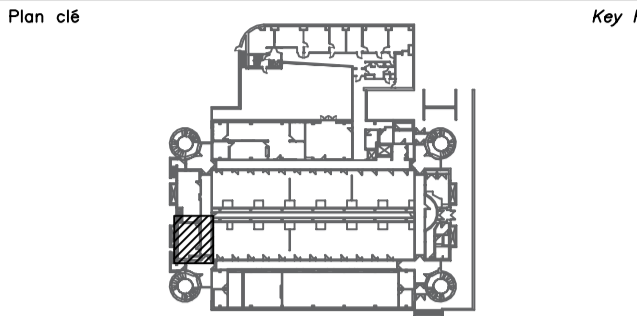

Avis

- Ce document est émis pour consultation seulement, il ne doit pas être utilisé à des fins de construction.
- Ne jamais prendre de mesures à l'échelle sur ce document.
- This document is for reference purposes only and should not be used for construction.
- Never take measurements to scale on this document.

Consultants

9825, rue Verville
Montréal (Québec) H3L 3E1
(514) 383-3747
(514) 383-8760 téléc.
www.bpa.ca

mécanique | électricité | immoquette | télécommunications

Seau(x) **Seal(s)**

POUR APPEL D'OFFRES ISSUED FOR TENDER	10.12.2019
ÉMIS POUR 95% ISSUED FOR 95%	01.11.2019
ÉMIS POUR 50% ISSUED FOR 50%	18.10.2019

révisions revisions	description description	date dd.mm.yyyy
A	A no. du détail detail no.	A
B	B no. de la feuille où détail exigé sheet no. where detail required	B
C	C no. de la feuille où détaillé sheet no. where detailed	C

Projet

**SANTÉ CANADA
HEALTH CANADA**
1001, BOUL. SAINT-LAURENT, LONGUEUIL, QUÉBEC
1001, BLVD. SAINT-LAURENT, LONGUEUIL, QUÉBEC

AJOUT D'UN ÉQUIPEMENT DE RÉSONANCE
MAGNÉTIQUE NUCLÉAIRE - LOCAL 161
ADDITION OF A NUCLEAR MAGNETIC
RESONANCE EQUIPEMENT - ROOM 161

Dessin

**ÉLECTRICITÉ
ELECTRICITY**
PRISES ET SERVICES
DÉMANTÈLEMENT ET
RÉAMÉNAGEMENT
CATCHES AND SERVICES
DISMANTLING AND
REHABILITATION

Conçu par P. LANTHIER	Date 2019-11-29
Dessiné par M.-L.L. & S.R.	Date 2019-11-29
Approuvé par R. BIGRAS	Date 2019-11-29
Gestionnaire de projet M. MORCOS	
No de projet 3019-044	No de projet 3019-044
Consultant 1000215578-E04-EQ-PLN	Client 1000215578-E04-EQ-PLN
No de plan ou de dessin 1000215578	No de feuille E04/4
TPSC	PWSC