

CE DOCUMENT NE DOIT PAS ÊTRE UTILISÉ À DES FINS DE CONSTRUCTION

ARCHITECTE ARCHITECT
BBBL
BIRTZ BASTIEN BEAUDOIN LAFOREST
 1000, RUE LAPOSTOLLE, BUREAU 600A
 MONTRÉAL, QUÉBEC, CANADA H3B 2Y7
 514 393-1233

INGÉNIEURS ENGINEERS
Stantec Experts-conseils
 275, rue Saint-Jacques, Montréal, Québec H2Y 1K9
 514 392-4100

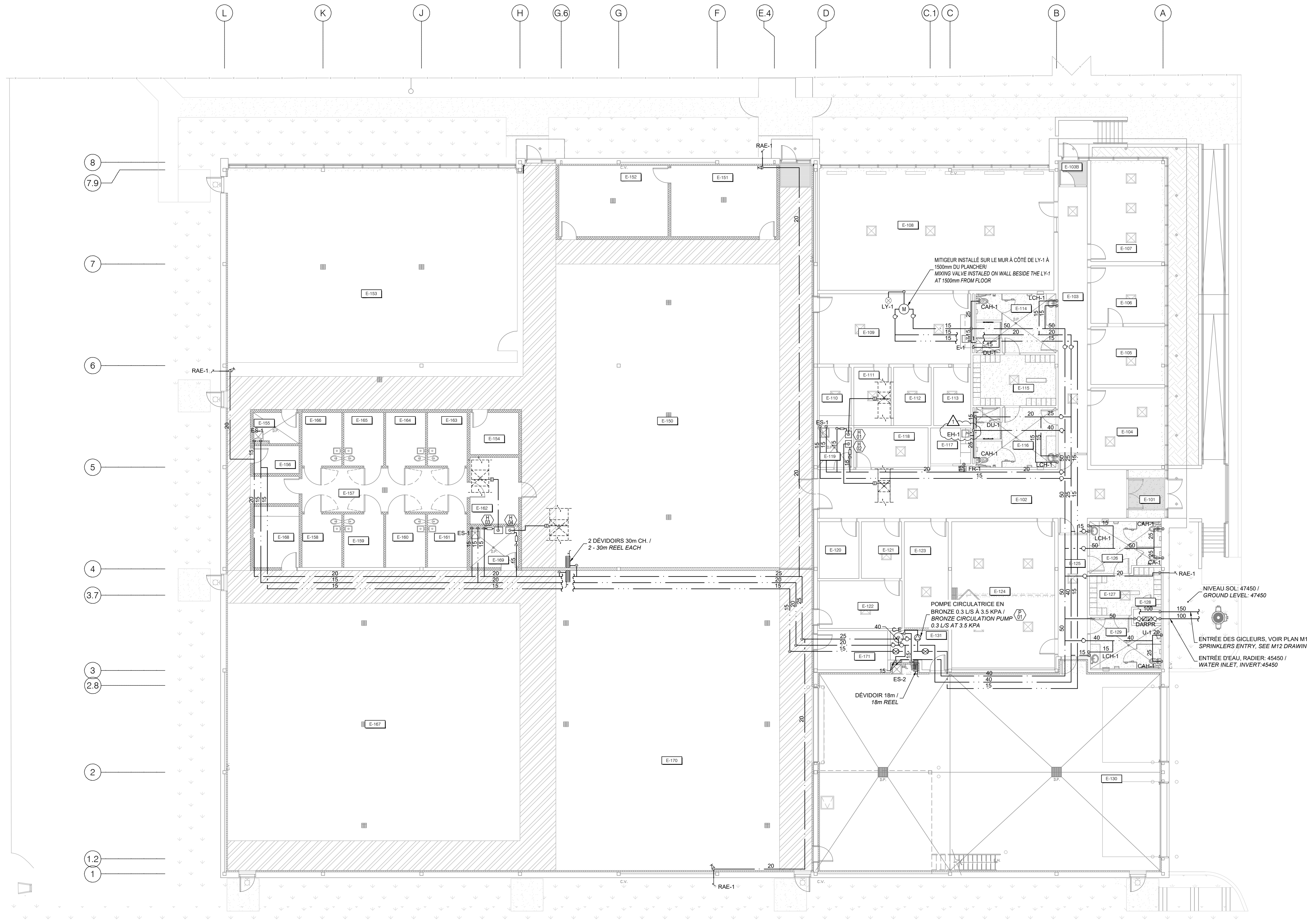
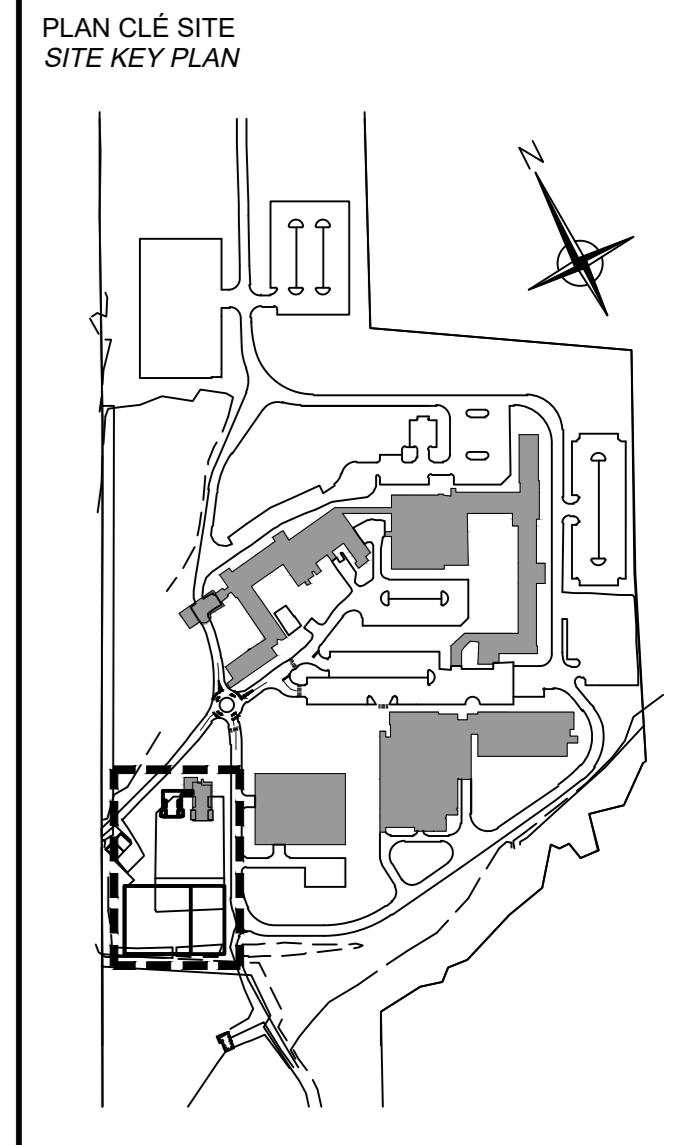

PLAN DU REZ-DE-CHAUSSÉE
GROUND FLOOR PLAN
 0 5m
 1:100

Revisions	Revisions	date
1	ADDENDA 2	20-08-17
0	POUR APPEL D'OFFRES / FOR TENDERS	20-06-30

A	B	C
A no. de détail detail no.	B no. de feuille-00 détail sheet no. - where detail required	C no. de la feuille-00 détail sheet no. - where detailed

Projet
CBSA ASFC
 475, Chemin Grand-Ligne
 Rigaud (Québec) J0P 1P0
COLLEGE DE L'ASFC
 Agrandissement du chenil et construction d'un
 nouveau hangar de formation
CBSA COLLEGE
 Kennel extension and construction of a
 new training hangar

Dessin
MÉCANIQUE
MECHANICAL
PLOMBERIE - EAU DOMESTIQUE
HANGAR - REZ-DE-CHAUSSÉE
PLUMBING - DOMESTIC WATER
HANGAR - GROUND FLOOR

Conçu par Vincent Lacroix	Designed by 2019-09-30 Date
Dessiné par Roxanne Trépanier	Drawn by 2019-09-30 Date
Approuvé par Michel Hallis Springuel, ing	Approved by 2019-09-30 Date
Soumission	Gestionnaire de projet TPS2 Julie Ann Smith PM/SC/ Project Manager
N° de projet R_100341_001	N° de projet 157102560
Nom du fichier R_100341_001_M09_PB_PLN.dwg	File name R_100341_001_M09_PB_PLN.dwg
No de plan ou dessin R_100341_001_M09_PB_PLN	No de feuille M09 / 15