



RETURN BIDS TO:

RETOURNER LES SOUMISSIONS À:

Travaux publics et Services gouvernementaux
Canada

Place Bonaventure, portail Sud-Oue

800, rue de La Gauchetière Ouest

7^e étage, suite 7300

Montréal

Québec

H5A 1L6

FAX pour soumissions: (514) 496-3822

SOLICITATION AMENDMENT

MODIFICATION DE L'INVITATION

The referenced document is hereby revised; unless otherwise indicated, all other terms and conditions of the Solicitation remain the same.

Ce document est par la présente révisé; sauf indication contraire, les modalités de l'invitation demeurent les mêmes.

Comments - Commentaires

Vendor/Firm Name and Address

Raison sociale et adresse du
fournisseur/de l'entrepreneur

Issuing Office - Bureau de distribution

Travaux publics et Services gouvernementaux Canada

Place Bonaventure, portail Sud-Oue

800, rue de La Gauchetière Ouest

7^e étage, suite 7300

Montréal

Québec

H5A 1L6

Title - Sujet ENTRETIEN MÉNAGER IML	
Solicitation No. - N° de l'invitation EE517-210214/A	Amendment No. - N° modif. 001
Client Reference No. - N° de référence du client EE517-210214	Date 2020-09-08
GETS Reference No. - N° de référence de SEAG PW-\$MTC-115-15824	
File No. - N° de dossier MTC-0-43038 (115)	CCC No./N° CCC - FMS No./N° VME
Solicitation Closes - L'invitation prend fin at - à 02:00 PM on - le 2020-10-05	Time Zone Fuseau horaire Heure Avancée de l'Est HAE
F.O.B. - F.A.B. Plant-Usine: <input type="checkbox"/> Destination: <input type="checkbox"/> Other-Autre: <input type="checkbox"/>	
Address Enquiries to: - Adresser toutes questions à: Carignan, Félix-A.	Buyer Id - Id de l'acheteur mtc115
Telephone No. - N° de téléphone (514) 210-7937 ()	FAX No. - N° de FAX () -
Destination - of Goods, Services, and Construction: Destination - des biens, services et construction:	

Instructions: See Herein

Instructions: Voir aux présentes

Delivery Required - Livraison exigée	Delivery Offered - Livraison proposée
Vendor/Firm Name and Address Raison sociale et adresse du fournisseur/de l'entrepreneur	
Telephone No. - N° de téléphone Facsimile No. - N° de télécopieur	
Name and title of person authorized to sign on behalf of Vendor/Firm (type or print) Nom et titre de la personne autorisée à signer au nom du fournisseur/ de l'entrepreneur (taper ou écrire en caractères d'imprimerie)	
Signature	Date

Solicitation No. - N° de l'invitation
EE517-210214/A

Amd. No. - N° de la modif.

Buyer ID - Id de l'acheteur
MTC115

Client Ref. No. - N° de réf. du client
EE517-210214

File No. - N° du dossier
MTC-0-43038

CCC No./N° CCC - FMS No./N° VME

TITRE : ENTRETIEN MÉNAGER DE L'INSTITUT MAURICE LAMONTAGNE

Modification : 001

Inclus dans la présente modification :

1. Ajout des plans
-

MODIFICATION À LA DEMANDE DE PROPOSITIONS

Modifié comme suit :

1. Ajout de l'**Annexe F Plans**

Note: Une modification de l'Annexe B Base de paiement suivra.

Solicitation No. - N° de l'invitation
EE517-210214/A

Amd. No. - N° de la modif.

Buyer ID - Id de l'acheteur
MTC115

Client Ref. No. - N° de réf. du client
EE517-210214

File No. - N° du dossier
MTC-0-43038

CCC No./N° CCC - FMS No./N° VME

ANNEXE F

PLANS

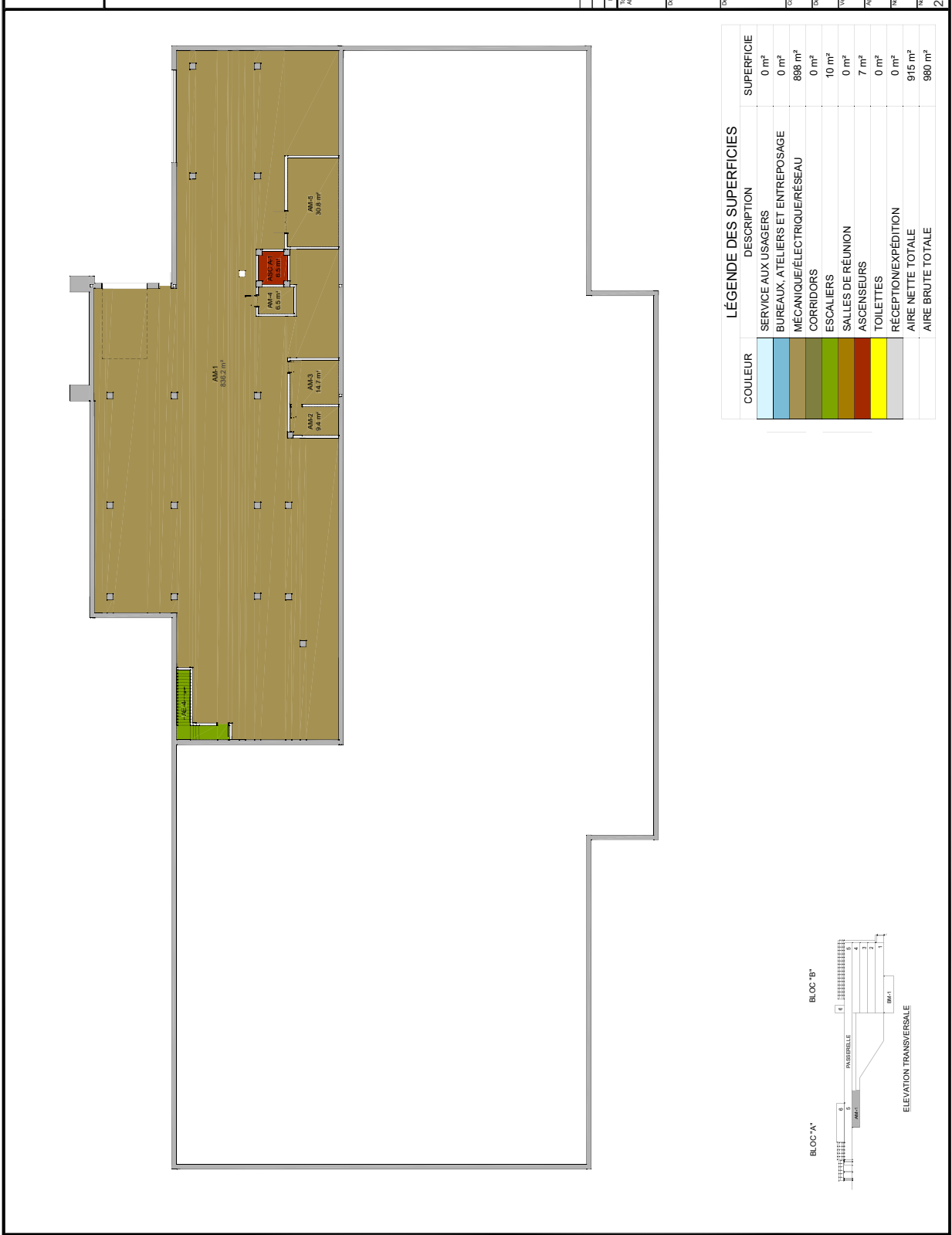

1	MISE À JOUR	BIESS	2017.07
0	ORIGINAL	ITG	2006.01
Révis.	Description	Parti By	Date

Tout le modification doit être rapportée à /
All modification must be reported to:

Biens Immobiliers, Environnement,
Sécurité et Santé
104, Dalousie, Québec, Qc G1K 7Y7

Dossier / File:

INSTITUT
MAURICE-LAMONTAGNE

AILE "A", NIVEAU AM-1

Design / Drawing:

PLAN DE SUPERFICIE NETTE

Country	Year	Rate (per 100,000 live births)
Algeria	2000	10.0
Algeria	2001	10.0
Algeria	2002	10.0
Algeria	2003	10.0
Algeria	2004	10.0
Algeria	2005	10.0
Algeria	2006	10.0
Algeria	2007	10.0
Algeria	2008	10.0
Algeria	2009	10.0
Algeria	2010	10.0
Algeria	2011	10.0
Algeria	2012	10.0
Algeria	2013	10.0
Algeria	2014	10.0
Algeria	2015	10.0
Algeria	2016	10.0
Algeria	2017	10.0
Algeria	2018	10.0
Algeria	2019	10.0
Algeria	2020	10.0
Algeria	2021	10.0
Algeria	2022	10.0
Algeria	2023	10.0
Algeria	2024	10.0
Algeria	2025	10.0
Algeria	2026	10.0
Algeria	2027	10.0
Algeria	2028	10.0
Algeria	2029	10.0
Algeria	2030	10.0
Algeria	2031	10.0
Algeria	2032	10.0
Algeria	2033	10.0
Algeria	2034	10.0
Algeria	2035	10.0
Algeria	2036	10.0
Algeria	2037	10.0
Algeria	2038	10.0
Algeria	2039	10.0
Algeria	2040	10.0
Algeria	2041	10.0
Algeria	2042	10.0
Algeria	2043	10.0
Algeria	2044	10.0
Algeria	2045	10.0
Algeria	2046	10.0
Algeria	2047	10.0
Algeria	2048	10.0
Algeria	2049	10.0
Algeria	2050	10.0
Algeria	2051	10.0
Algeria	2052	10.0
Algeria	2053	10.0
Algeria	2054	10.0
Algeria	2055	10.0
Algeria	2056	10.0
Algeria	2057	10.0
Algeria	2058	10.0
Algeria	2059	10.0
Algeria	2060	10.0
Algeria	2061	10.0
Algeria	2062	10.0
Algeria	2063	10.0
Algeria	2064	10.0
Algeria	2065	10.0
Algeria	2066	10.0
Algeria	2067	10.0
Algeria	2068	10.0
Algeria	2069	10.0
Algeria	2070	10.0
Algeria	2071	10.0
Algeria	2072	10.0
Algeria	2073	10.0
Algeria	2074	10.0
Algeria	2075	10.0
Algeria	2076	10.0
Algeria	2077	10.0
Algeria	2078	10.0
Algeria	2079	10.0
Algeria	2080	10.0
Algeria	2081	10.0
Algeria	2082	10.0
Algeria	2083	10.0
Algeria	2084	10.0
Algeria	2085	10.0
Algeria	2086	10.0
Algeria	2087	10.0
Algeria	2088	10.0
Algeria	2089	10.0
Algeria	2090	10.0
Algeria	2091	10.0
Algeria	2092	10.0
Algeria	2093	10.0
Algeria	2094	10.0
Algeria	2095	10.0
Algeria	2096	10.0
Algeria	2097	10.0
Algeria	2098	10.0
Algeria	2099	10.0
Algeria	2100	10.0

Can you pass 10 seconds of...

116 2006-09-27

Designe par / Drawn by: _____ Date: _____

ITG	2006-09-27
-----	------------

Verified pair / Verified by: _____ Date _____

Journal of Management Inquiry 23(4) 397-414 © The Author(s) 2014. Reprints and permissions: [DOI: 10.1177/1056492614564211](http://sagepub.com/journalsPermissions.nav)

Approved par / Approved by:	Date
-----------------------------	------

No. dossier / File no.:	Echelle / Scale:

NA369168 1:300

No. dessin / Drawing no.:	Feuille / Sheet:
---------------------------	------------------

2181-AM1-A00-SUP 01

5	5
0	0
0	0
2	2
-	-
-	-
-	-
0	0
4	4

COULEUR	DESCRIPTION	SURFACIE
	SERVICE AUX USAGERS	0 m ²
	BUREAUX, ATELIERS ET ENTREPOSAGE	0 m ²
	MÉCANIQUE/ÉLECTRIQUE/RÉSEAU	888 m ²
	CORRIDORS	0 m ²
	ESCALIERS	10 m ²
	SALLS DE RÉUNION	0 m ²
	ASCENSEURS	7 m ²
	TOILETTES	0 m ²
	RÉCEPTION/EXPÉDITION	0 m ²
	AIRE NETTE TOTALE	915 m ²
	AIRE BRUTE TOTALE	980 m ²

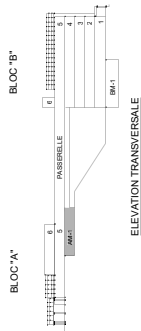

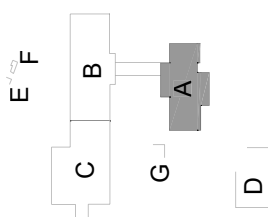

2	MISE À JOUR	BISS	2020.08
1	MISE À JOUR	BISS	2017.07
0	ORIGINAL	ITG	2008.01

Toute modification doit être rapportée
All modification must be reported to:

Immobiliers, Environnement,
Sécurité et Santé
Dalousie, Québec, Qc G1K 7Y7

104, Dalouise, Quebec, Qc G1K 7Y7
Consider / File:

INSTITUT MAURICE-LAMONTAGNE
AILE "A", NIVEAU 05

Design / Drawing:

LEGENDE DES SUPERFICIES NETTES

COULEUR	DESCRIPTION	SURFACE
	SERVICE AUX USAGERS	318 m²
	BUREAUX, ATELIERS ET ENTREPOSAGE	920 m²
	MÉCANIQUE/ELECTRIQUE/INFO./TÉL.	209 m²
	CORRIDORS	849 m²
	ESCALIERS	40 m²
	SALLS DE RÉUNION	707 m²
	ASCENSEURS	4 m²
	TOILETTES, CONCIERGERIE,	127 m²
	SALLE DE PREMIERS SOINS	180 m²
	RÉCEPTION/EXPÉDITION	3354 m²
	AIRE NETTE TOTALE	3517 m²
	AIRE BRUTE TOTALE	

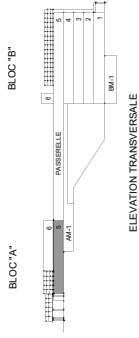

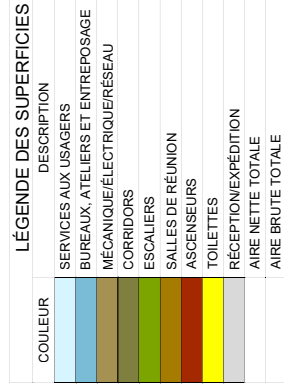

A diagram of a mechanical system. A horizontal bar is supported by a vertical rod. The bar has a block labeled 'B' on its left end and a block labeled 'A' on its right end. A force 'F' is applied to the left end of the bar, pointing downwards. A force 'G' is applied to the right end of the bar, pointing upwards. The bar is connected to a vertical rod that passes through a block labeled 'C' and a block labeled 'D'. The rod is fixed to the ceiling at the top and has a support at the bottom.

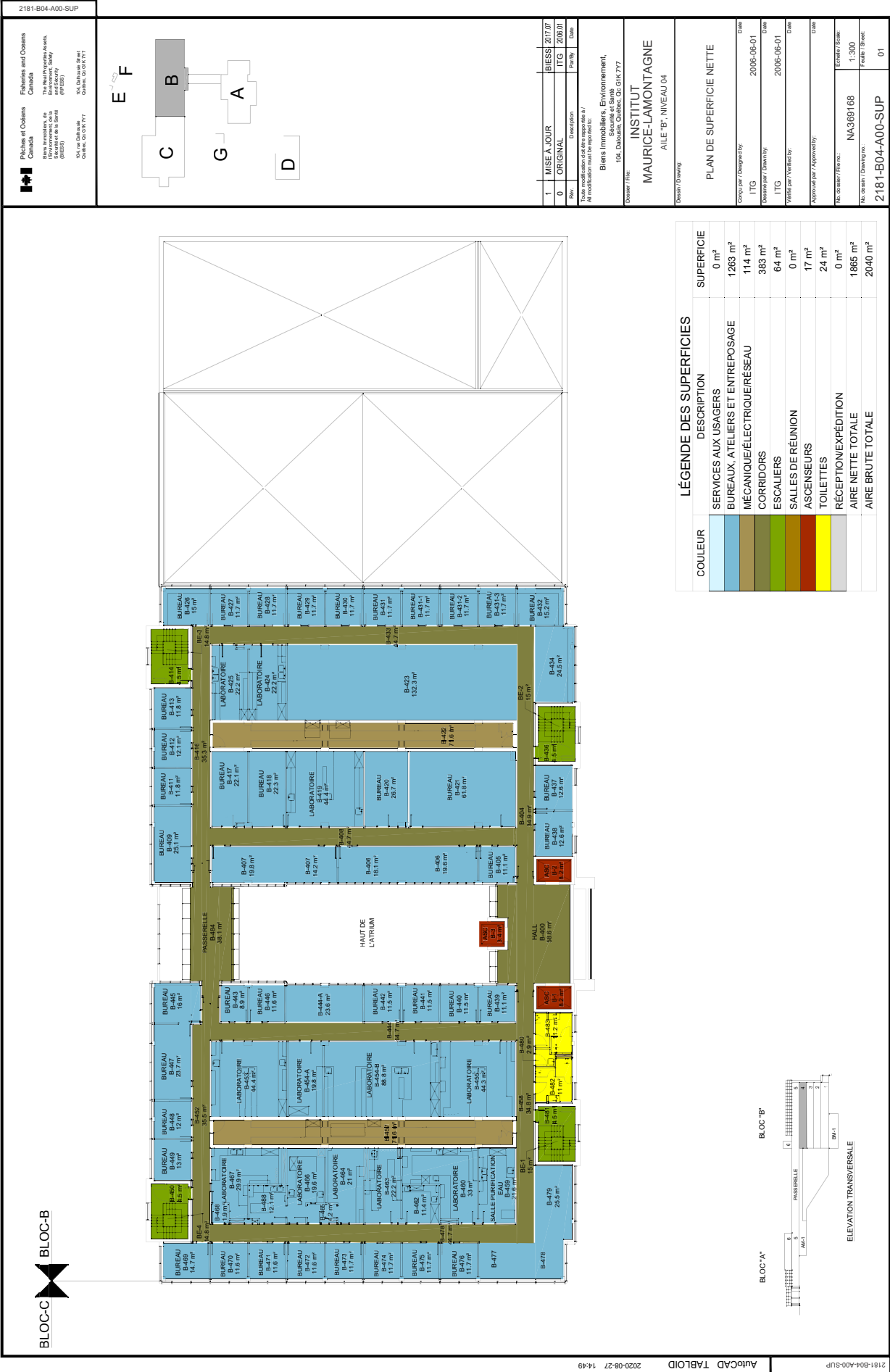

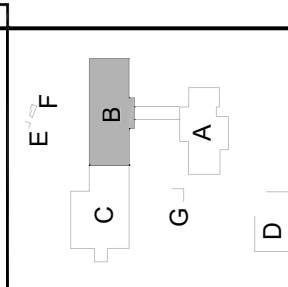

1	MISE À JOUR	BIESS	2017.07
0	ORIGINAL	ITG	2008.01
Réfr.	Description	PartBy	Date

Toute modification doit être rapportée à /
All modification must be reported to:

Biens Immobiliers, Environnement,
Sécurité et Santé

Dossier / File: 104, Dalousie, Québec, Qc G1K 7Y7

INSTITUT
MAURICE-JAMONTAGNE

AILE "B", NIVEAU 05

Death / Drawing:

PLAN DE SUPERFICIE NETTE	Date	
	Conçu par / Designed by	2006-06-01
	ITG	
	Dessiné par / Drawn by	
	ITG	2006-08-01
Date		
	Vérifié par / Verified by	
	Approuvé par / Approved by	
	No. dossier / File no.	
	NA369168	
	No. dossier / Drawing no.	
	2181-B05-A00-SUP	
		01



COULEUR	DESCRIPTION	SURFACE
	SERVICES AUX USAGERS	0 m²
	BUREAUX, ATELIERS ET ENTREPOSAGE	1341 m²
	MÉCANIQUE/ÉLECTRIQUE/RÉSEAU	39 m²
	CORRIDORS	411 m²
	ESCALIERS	64 m²
	SALLS DE RÉUNION	32 m²
	ASCENSEURS	17 m²
	TOILETTES	32 m²
	RÉCEPTION/EXPÉDITION	0 m²
	ARE NETTE TOTALE	1936 m²
	ARE BRUTE TOTALE	2040 m²

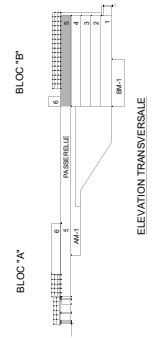

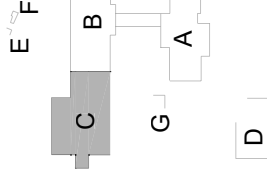

<i>Id</i>	<i>Description</i>	<i>Due Date</i>	<i>Due Date</i>
1	MISE À JOUR	BISS	2017.07
0	ORIGINAL	ITG	2006.01

Toute modification doit être rapportée à /
All modification must be reported to:

Biens Immobiliers, Environnement,
Sécurité et Santé
104, Dalousie, Québec, Qc G1K 7Y7

Dealer / Flo:

INSTITUT
MAURICE-LAMONTAGNE
AILE "C" NIVEAU 02









Design / Drawing:

PLAN DE SUPERFICIE NETTE		Date
Convey per / Designated by:	ITG	2008-06-01
Described per / Described by:	ITG	2008-06-01
Valued per / Valued by:		
Approved per / Approved by:		
No. of sheets / No. of sheets	N4369168	1/300
No. sheets / Drawing no.:		1/1011 model

2181-C02-A00-SUP

1



LÉGENDE DES SUPERFICIES		SUPERFICIE
COULEUR	DESCRIPTION	
	BUREAUX	100 m²
	ATELIERS	0 m²
	ENTREPOSAGE	950 m²
	SALLE MÉCANIQUE OU ÉLECTRIQUE	242 m²
	CORRIDORS	71 m²
	ESCALIERS	56 m²
	SALLES DE RÉUNION	41 m²
	ASCENSEURS	9 m²
	TOILETTES	24 m²
	AIRE UTILISABLE TOTALE	1493 m²
	AIRE BRUTE TOTALE	1560 m²

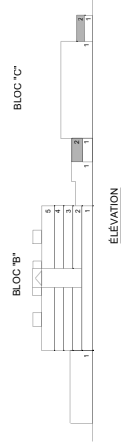

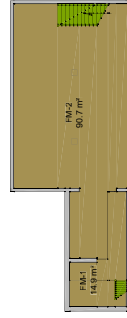

BLOC "E"

BLOC "F"

2181-DEF01-A00-SUP

Toute modification doit être rapportée à /
All modification must be reported to:

Biens Immobiliers, Environnement,

**Biens Immobiliers, Environnement,
Sécurité et Santé**
104, Dalousie, Québec, Qc G1K 7Y7

INSTITUT
MAURICE-LAMONTAGNE
BLOC "D-E-F", NIVEAU 00 ET 01

Design / Drawing:

PLAN DE SUPERFICIE NETTE

Conçu par / Designed by.

Conçu par / Designed by:	Date
--------------------------	------

Design pair / Drawn by

Designed par / Drawn by:	Date
--------------------------	------

Verifiable and Verified by:

DATE	07/11/20
Verified by / Verified by	

Approved by: _____

Δ mean study rate / Δ mean cost base	Ratio
--------------------------------------	-------

We discuss the following:

Alc. de m. en el 2010, en %	Estados Unidos	Canadá

1	2	3	4	5	6	7	8	9	10	11	12	13	14	15	16	17	18	19	20	21	22	23	24	25	26	27	28	29	30	31	32	33	34	35	36	37	38	39	40	41	42	43	44	45	46	47	48	49	50	51	52	53	54	55	56	57	58	59	60	61	62	63	64	65	66	67	68	69	70	71	72	73	74	75	76	77	78	79	80	81	82	83	84	85	86	87	88	89	90	91	92	93	94	95	96	97	98	99	100
---	---	---	---	---	---	---	---	---	----	----	----	----	----	----	----	----	----	----	----	----	----	----	----	----	----	----	----	----	----	----	----	----	----	----	----	----	----	----	----	----	----	----	----	----	----	----	----	----	----	----	----	----	----	----	----	----	----	----	----	----	----	----	----	----	----	----	----	----	----	----	----	----	----	----	----	----	----	----	----	----	----	----	----	----	----	----	----	----	----	----	----	----	----	----	----	----	----	----	-----

1:300	
-------	--

2181-DEF01

2181-DEF01-A00-SUP	01
--------------------	----



**Biens Immobiliers, Environnement,
Sécurité et Santé**
104, Dalousie, Québec, Qc G1K 7Y7

INSTITUT

AILE "C" NIVEAU 01

Design / Drawing:

10

1
2
3
4
5
6
7
8
9
10
11
12

BISS 2017-07-25

BISS	2017-07-25
Vérifié par / Verified by:	
Date	

Approved for / Approved by: _____ Date: _____

No. dessin / Drawing no.:	1:100
Feuille / Sheet:	

--	--



OTALE	88 m ²
OTALE	108 m ²

Solicitation No. - N° de l'invitation
EE517-210214/A

Amd. No. - N° de la modif.

Buyer ID - Id de l'acheteur
MTC115

Client Ref. No. - N° de réf. du client
EE517-210214

File No. - N° du dossier
MTC-0-43038

CCC No./N° CCC - FMS No./N° VME

TOUTES LES AUTRES MODALITÉS DEMEURENT INCHANGÉES.