



RETURN BIDS TO:

RETOURNER LES SOUMISSIONS À:

Bid Receiving Public Works & Government Services
Canada/Réception des soumissions Travaux publics et
Services gouvernementaux Canada

1713 Bedford Row

Halifax, N.S./Halifax, (N.E.)

Halifax

Nova Scotia

B3J 1T3

Bid Fax: (902) 496-5016

SOLICITATION AMENDMENT MODIFICATION DE L'INVITATION

The referenced document is hereby revised; unless otherwise
indicated, all other terms and conditions of the Solicitation
remain the same.

Ce document est par la présente révisé; sauf indication contraire,
les modalités de l'invitation demeurent les mêmes.

Comments - Commentaires

Vendor/Firm Name and Address

Raison sociale et adresse du
fournisseur/de l'entrepreneur

Issuing Office - Bureau de distribution

Atlantic Region Acquisitions/Région de l'Atlantique
Acquisitions

1713 Bedford Row

Halifax, N.S./Halifax, (N.E.)

Halifax

Nova Scot

B3J 1T3

Title - Sujet Ditch Work - Victoria Junction Plan	
Solicitation No. - N° de l'invitation EP899-210950/A	Amendment No. - N° modif. 001
Client Reference No. - N° de référence du client EP899-210950	Date 2020-10-29
GETS Reference No. - N° de référence de SEAG PW-SPWA-218-6069	
File No. - N° de dossier PWA-0-84065 (218)	CCC No./N° CCC - FMS No./N° VME
Solicitation Closes - L'invitation prend fin at - à 02:00 PM on - le 2020-11-05	Time Zone Fuseau horaire Atlantic Standard Time AST
F.O.B. - F.A.B. Plant-Usine: <input type="checkbox"/> Destination: <input checked="" type="checkbox"/> Other-Autre: <input type="checkbox"/>	
Address Enquiries to: - Adresser toutes questions à: Conrad (PWA), Darren	Buyer Id - Id de l'acheteur pwa218
Telephone No. - N° de téléphone (902) 403-8584 ()	FAX No. - N° de FAX (902) 496-5016
Destination - of Goods, Services, and Construction: Destination - des biens, services et construction:	

Instructions: See Herein

Instructions: Voir aux présentes

Delivery Required - Livraison exigée	Delivery Offered - Livraison proposée
Vendor/Firm Name and Address Raison sociale et adresse du fournisseur/de l'entrepreneur	
Telephone No. - N° de téléphone Facsimile No. - N° de télécopieur	
Name and title of person authorized to sign on behalf of Vendor/Firm (type or print) Nom et titre de la personne autorisée à signer au nom du fournisseur/ de l'entrepreneur (taper ou écrire en caractères d'imprimerie)	
Signature	Date

INVITATION À SOUMISSIONNER

Remise en état du fossé descendant de Victoria Junction
Sydney, Nouvelle-Écosse

La modification 001 vise à informer d'une visite facultative du site, à prolonger la période de soumission et à répondre aux questions des soumissionnaires.

La date de clôture de cette sollicitation a été prolongée jusqu'au jeudi 5 novembre 2020 à 14h00.

Une visite facultative des lieux aura lieu le lundi 2 novembre 2020 à 10 h à:

**1172, chemin Grand Lake
Sydney, Nouvelle-Écosse**

Questions des soumissionnaires:

Question 1:

Enlèvement du béton existant Le système de revêtement HOPE dans les fossés existants à réhabiliter est-il enlevé hors site ou sur site?

Répondre 1:

Nous exigeons que tous les déchets de béton et de revêtement soient évacués du site vers une décharge C&D approuvée par NSE. La pierre ou le matériau granulaire peuvent être déposés sur place dans un ancien bassin de décantation.

Question 2:

Avez-vous besoin d'un bureau de terrain?

Répondre 2:

Nous n'avons pas besoin d'un bureau local pour le personnel ou les représentants de SPAC.

Question 3:

Avez-vous besoin de la sécurité du site pendant les heures chômées et de travail?

Répondre 3:

Nous n'exigeons pas la sécurité du site pendant les heures de travail ou non. L'entrepreneur est responsable de la sûreté et de la sécurité de son équipement. Aucune exigence de sécurité particulière n'est exigée par SPAC.

Question 4:

Où la zone de stockage est-elle située sur le site pour stocker le matériel?

Répondre 4:

L'entrepreneur peut stocker des matériaux à la base de la pile. Il y a une zone de dépôt qu'ils peuvent voir pendant la visite du site s'ils y participent. La figure ci-dessous montre la pile avec les zones de stockage proposées marquées en bleu. Le stock de pierres existant se trouve dans la zone délimitée en bleu plus à l'ouest.

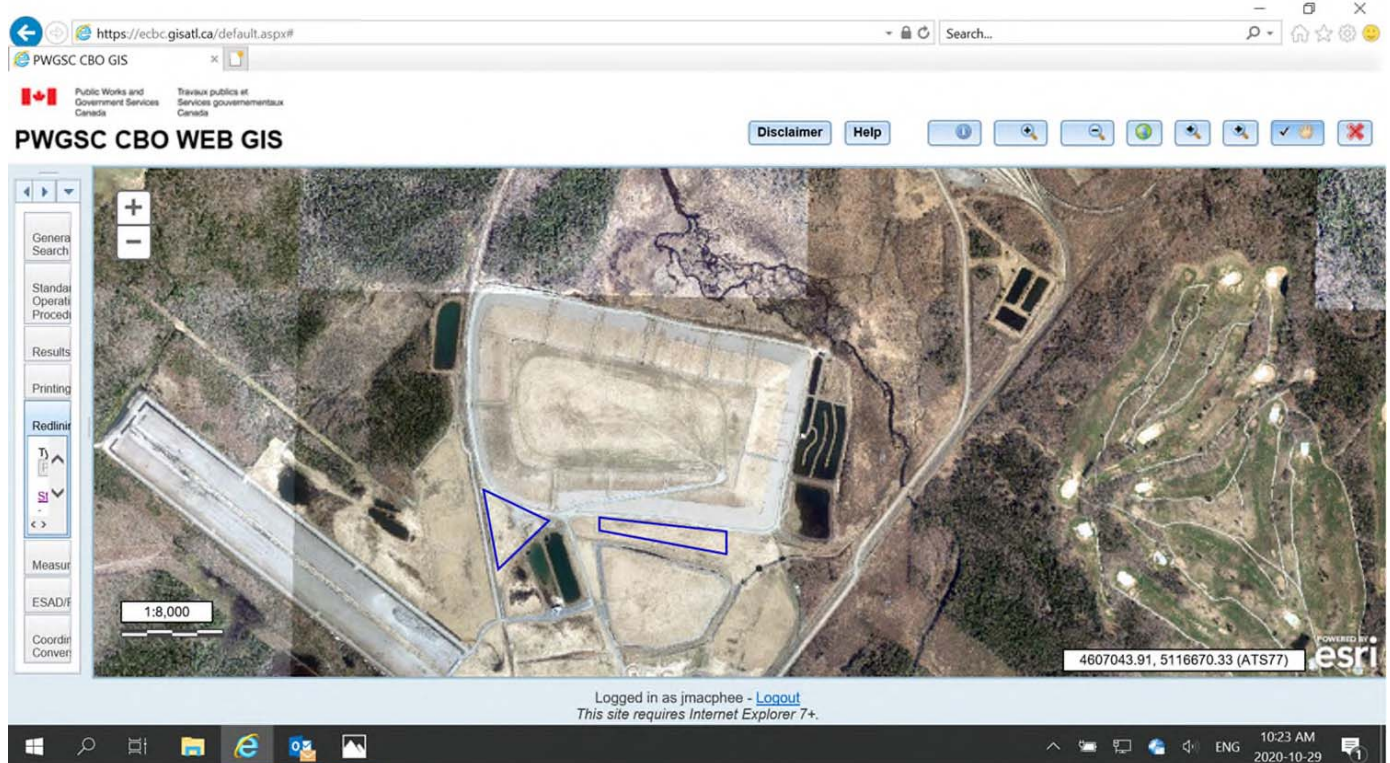

Question 5:

Il y a un stock de pierre sur place. Serait-il possible de l'utiliser pour le remblai rocheux s'il est tamisé?

Répondre 5:

Il y a un stock de pierre sur place que nous sommes disposés à mettre à la disposition de tous les soumissionnaires pour qu'ils criblent une partie du remblai requis. S'ils choisissent de l'utiliser, ils doivent toujours répondre à toutes les exigences de gradation avant de l'utiliser. Fondamentalement, ils peuvent soit fournir et placer à partir de l'extérieur du site, filtrer le matériel sur place et utiliser ou une combinaison des deux. Tant que le tarif unitaire est tout compris. Les entrepreneurs devraient voir la pile et évaluer s'ils veulent inclure son utilisation dans leur soumission.

TOUS LES AUTRES TERMES ET CONDITIONS DEMEURENT INCHANGÉES.