

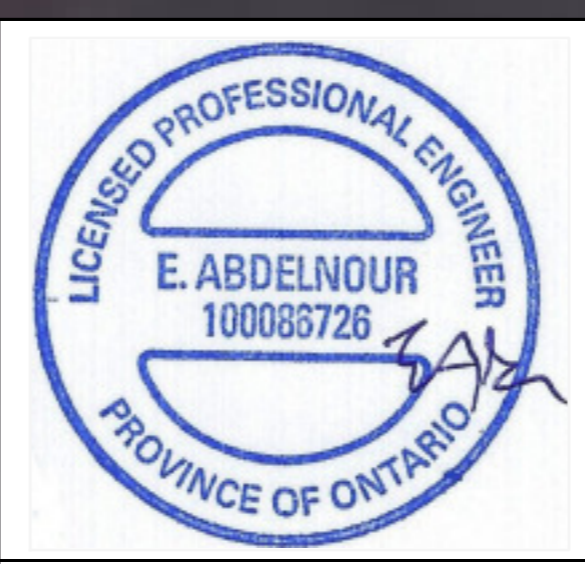

BOOM ANCHORS COORDINATES AND TYPE			
ANCHOR [#]	LATITUDE [°]	LONGITUDE [°]	TYPE [-]
A	47.320782	-79.811760	Rock face
A'	47.320819	-79.811748	Rock face
B	47.320797	-79.811062	Drilled
C	47.320868	-79.810246	Rock face



Geniglance Inc.
 30 Rue Berlioz
 Verdun, PQ, Canada
 H3E 1L3
 Tel: 514-808-2195
 Tel: 613-263-5982
 info@geniglance.com
 www.geniglance.com

PROJECT 204	DRAWN BY ER	CHECKED BY EA	DATE 15 NOV. 2018	Final plan	UNITS m	SCALE -
CLIENT PSPC-SPAC		WATERWAY BARRIERS GENERAL LAYOUT LATCHFORD				SHEET 3 OF 9
DRAWING NUMBER 204-003						REV 5



Sketch showing / Plan montrant
 Proposed new waterway barrier upstream of Latchford Dam /
 Barrière de sécurité flottante proposée en amont du Barrage de Latchford

Legend / Légende

- PSPC Property Boundary / Limite de propriété de SPAC
- Existing Boom / Estacade existante
- Proposed Boom / Estacade proposée

Orthophoto: 2011

Date: 18-05-2017



1 : 2 500



This map is not a legal survey document and is to be used for presentation purposes only.
 Cette carte n'est pas un document légal d'arpentage et doit être utilisée à des fins de présentation seulement.

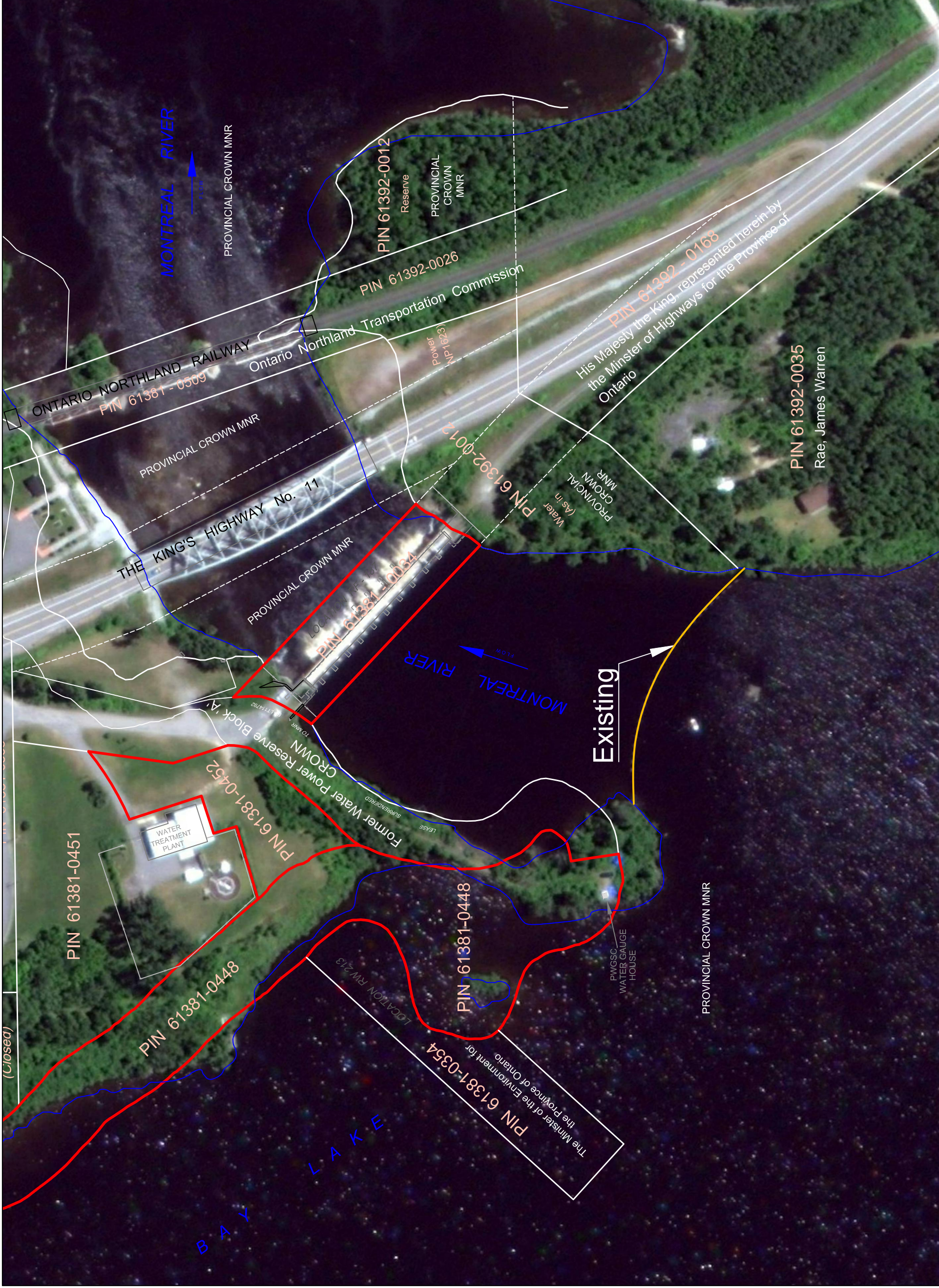

See Figure 10 & 11

UPSTREAM MAXIMUM FLOOD SECURITY WATER LEVEL: 278.05m
NIVEAU MAXIMUM AMONT DE LA CRUE DE SÉCURITÉ : 278,05m

UPSTREAM MAXIMUM OPERATION WATER LEVEL(HN): 277.15m
NIVEAU MAXIMUM AMONT EN OPÉRATION (HN) : 277,15m

See Figure 9, 10, 12 & 13

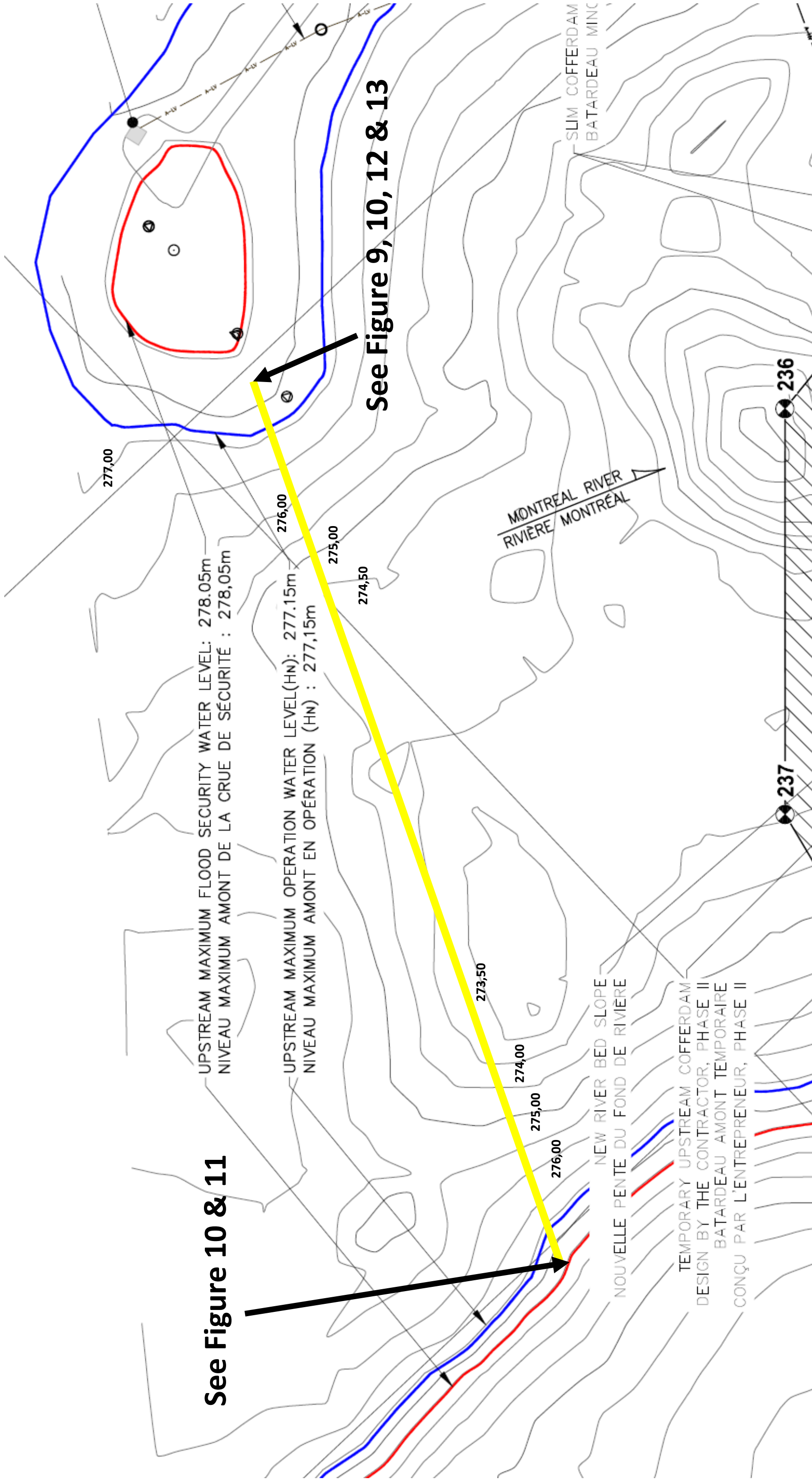

NEW RIVER BED SLOPE
NOUVELLE PENTE DU FOND DE RIVIÈRE

TEMPORARY UPSTREAM COFFERDAM
DESIGN BY THE CONTRACTOR, PHASE II
BATAARDEAU AMONT TEMPORAIRE
CONÇU PAR L'ENTREPRENEUR, PHASE II

SLIM COFFERDAM
BATAARDEAU MINC

MONTREAL RIVER
RIVIÈRE / MONTRÉAL

237

236

277,00

276,00

275,00

274,50

273,50

274,00

275,00

276,00