

BESTAAND

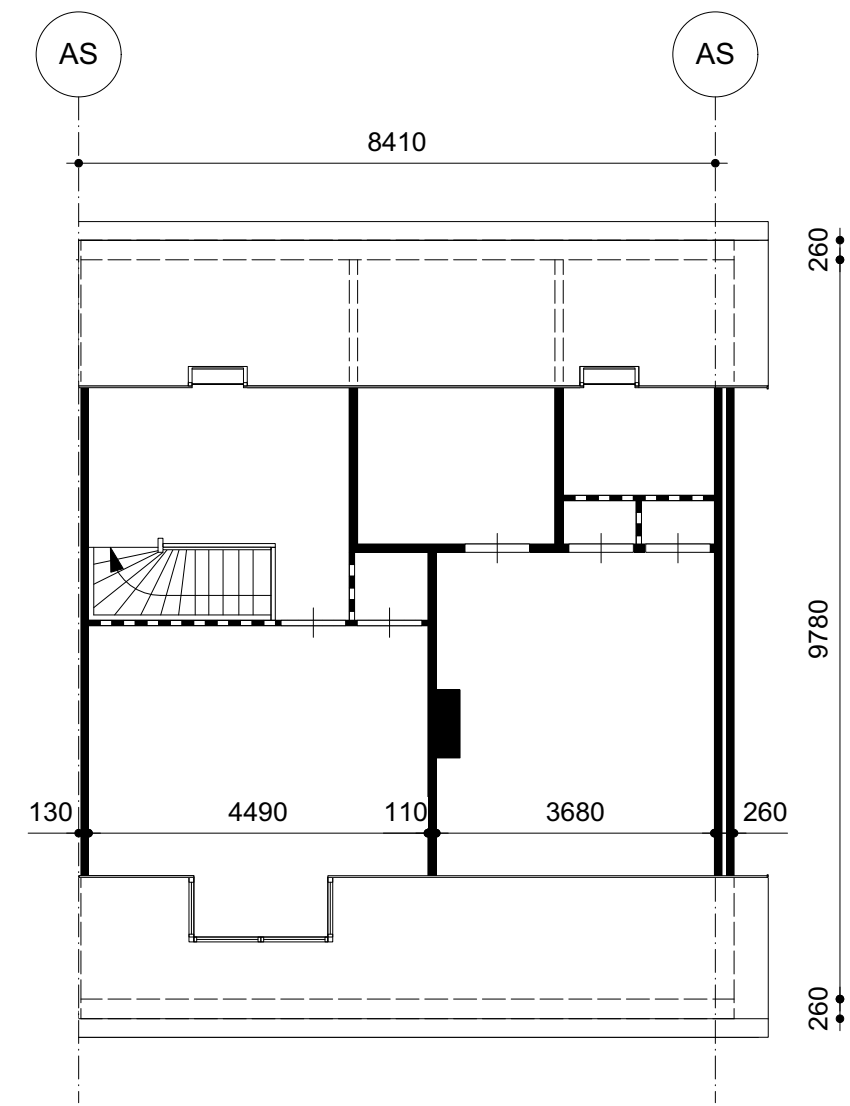

ZOLDERVERDIEPING



VOORGEVEL



ZIJGEVEL



ACHTERGEVEL

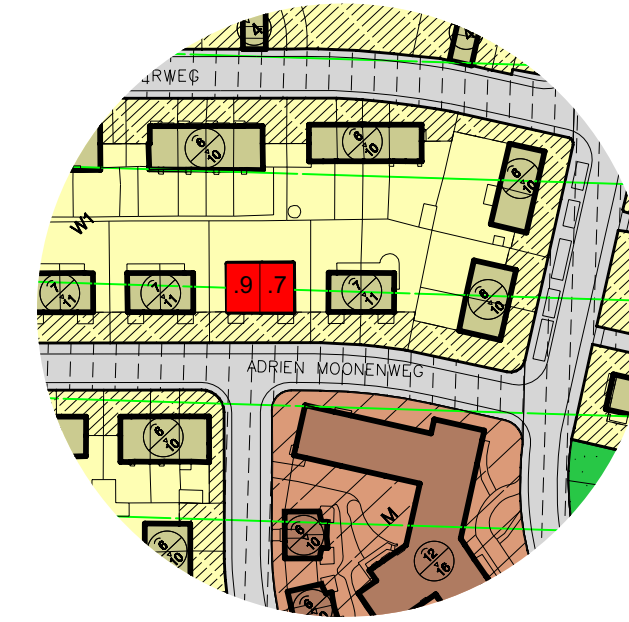

SITUATIE

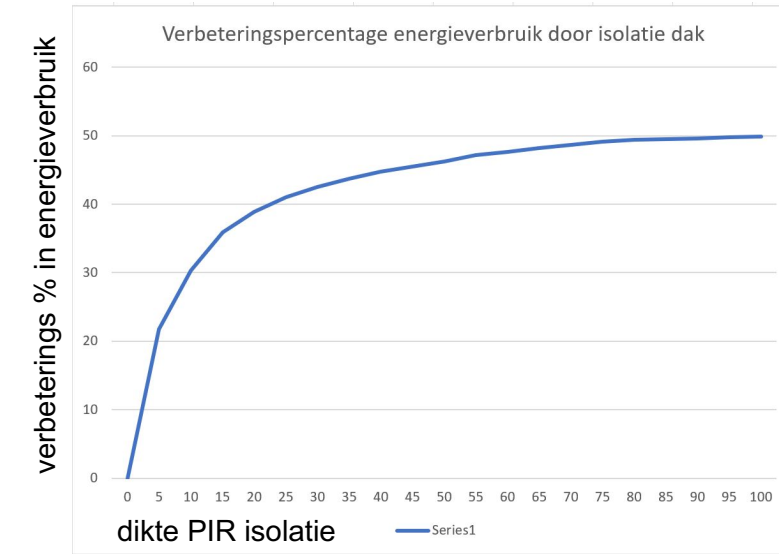

**Berekening M2 Thermische schil volgens ISSO 75.1**  
**Bestaande situatie (per woning):**

Gesloten gevels:	218,47 m <sup>2</sup>
Kozijnwerk:	91 m <sup>2</sup>
Daken:	119,81 m <sup>2</sup>
Vloeren:	92,8 m <sup>2</sup>
Totaal:	522,08 m <sup>2</sup>

Te isoleren aan dak: 106,85 m<sup>2</sup>  
 Percentage van totaal =  $(106,85/522,08) \cdot 100\% = 20,47\%$

**Volume vergroting gemeten volgens NEN 2580**  
**(per woning)**

BVO bestaande situatie:	978,6 m <sup>3</sup>
BVO nieuwe situatie:	985,1 m <sup>3</sup>
Verschil BVO:	6,5 m <sup>3</sup>

NIEUW

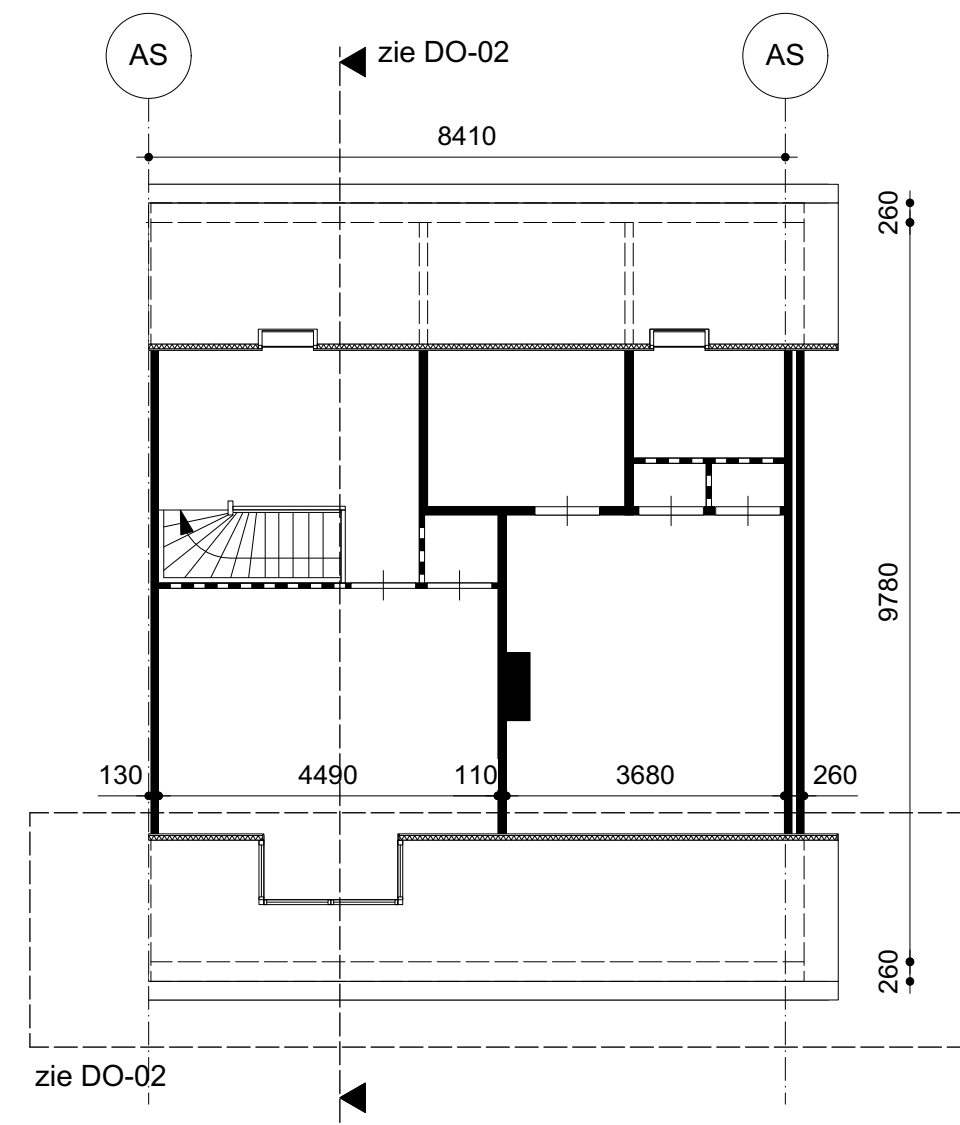

ZOLDERVERDIEPING

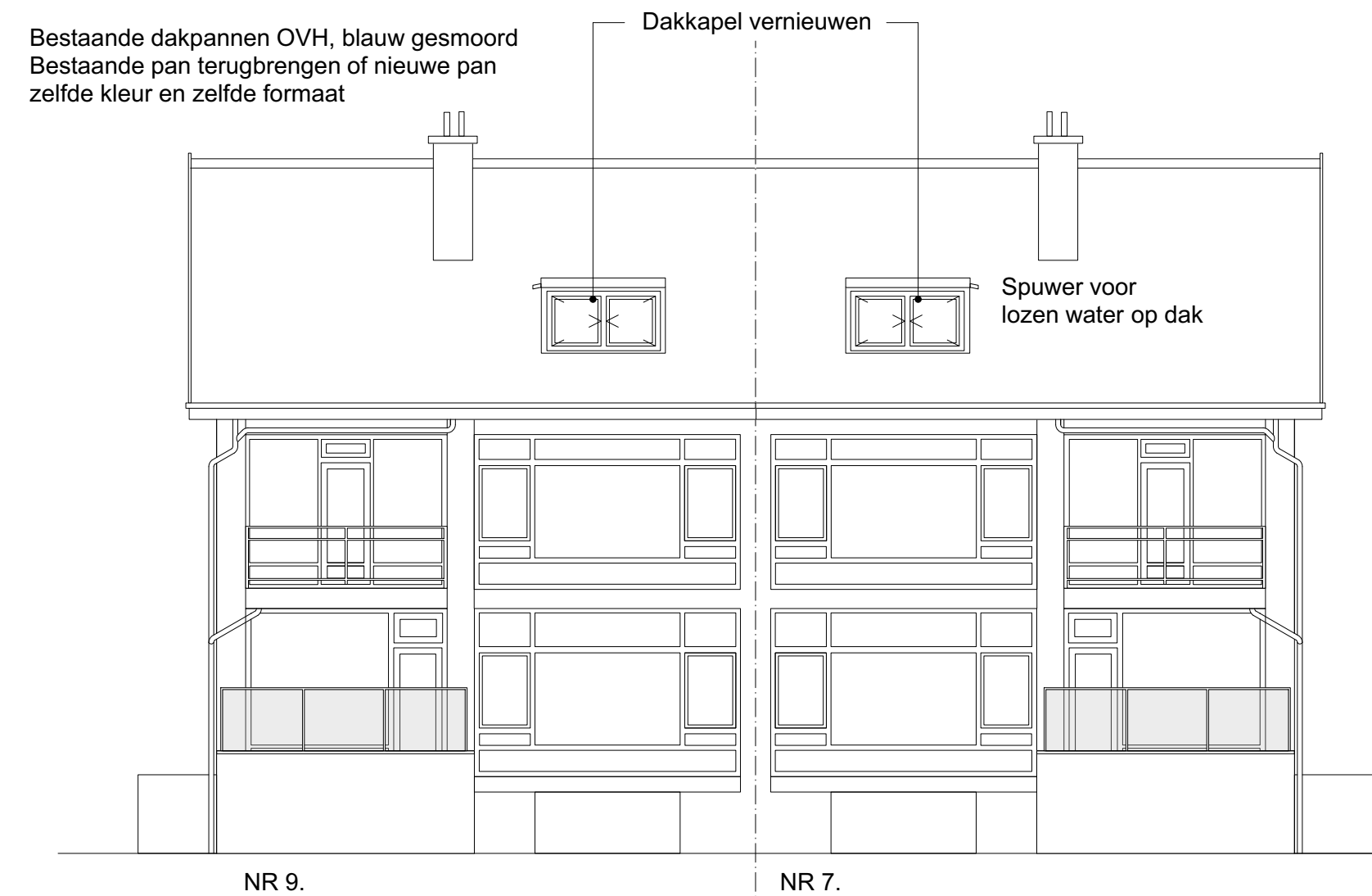

VOORGEVEL

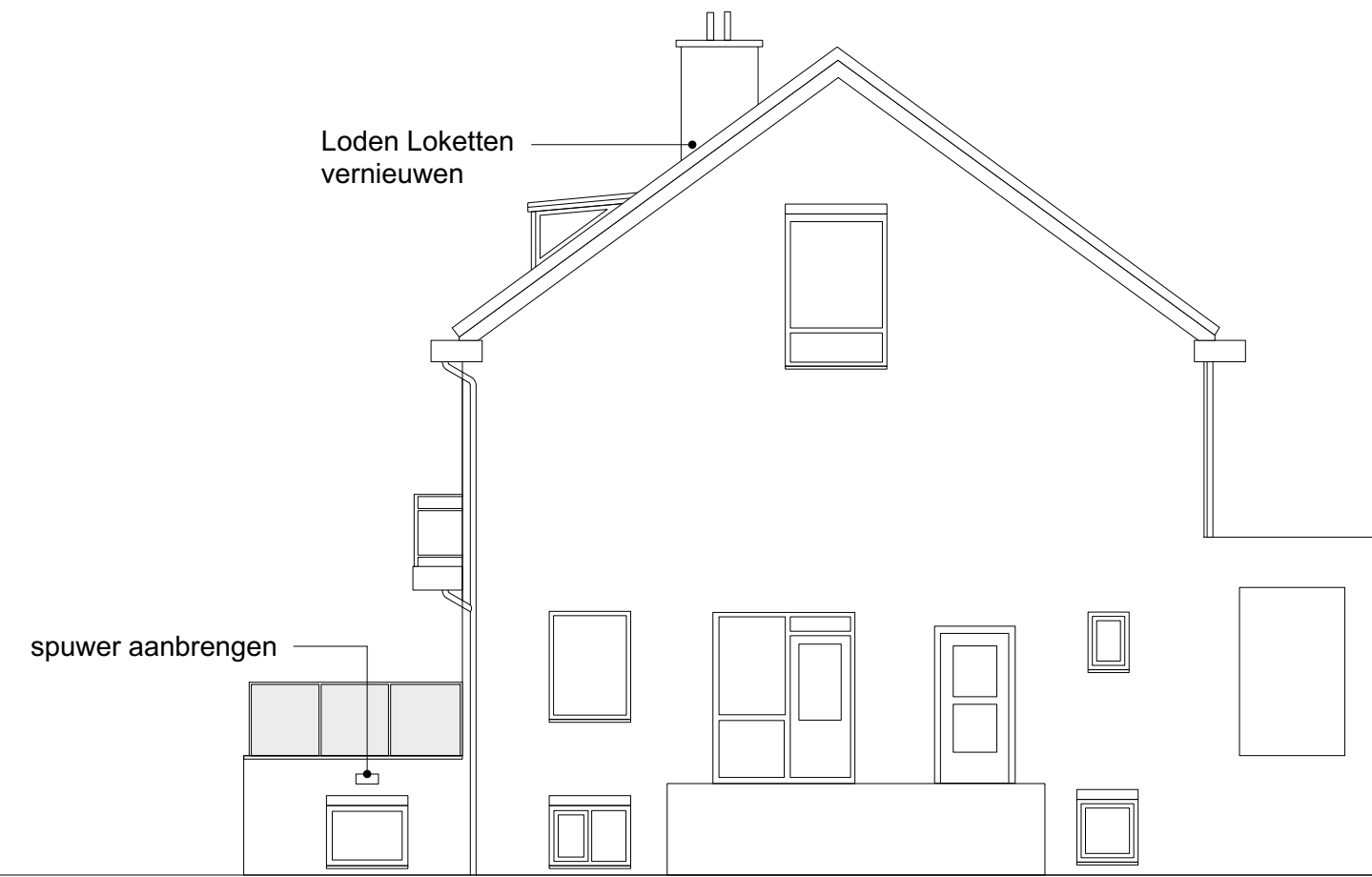

ZIJGEVEL

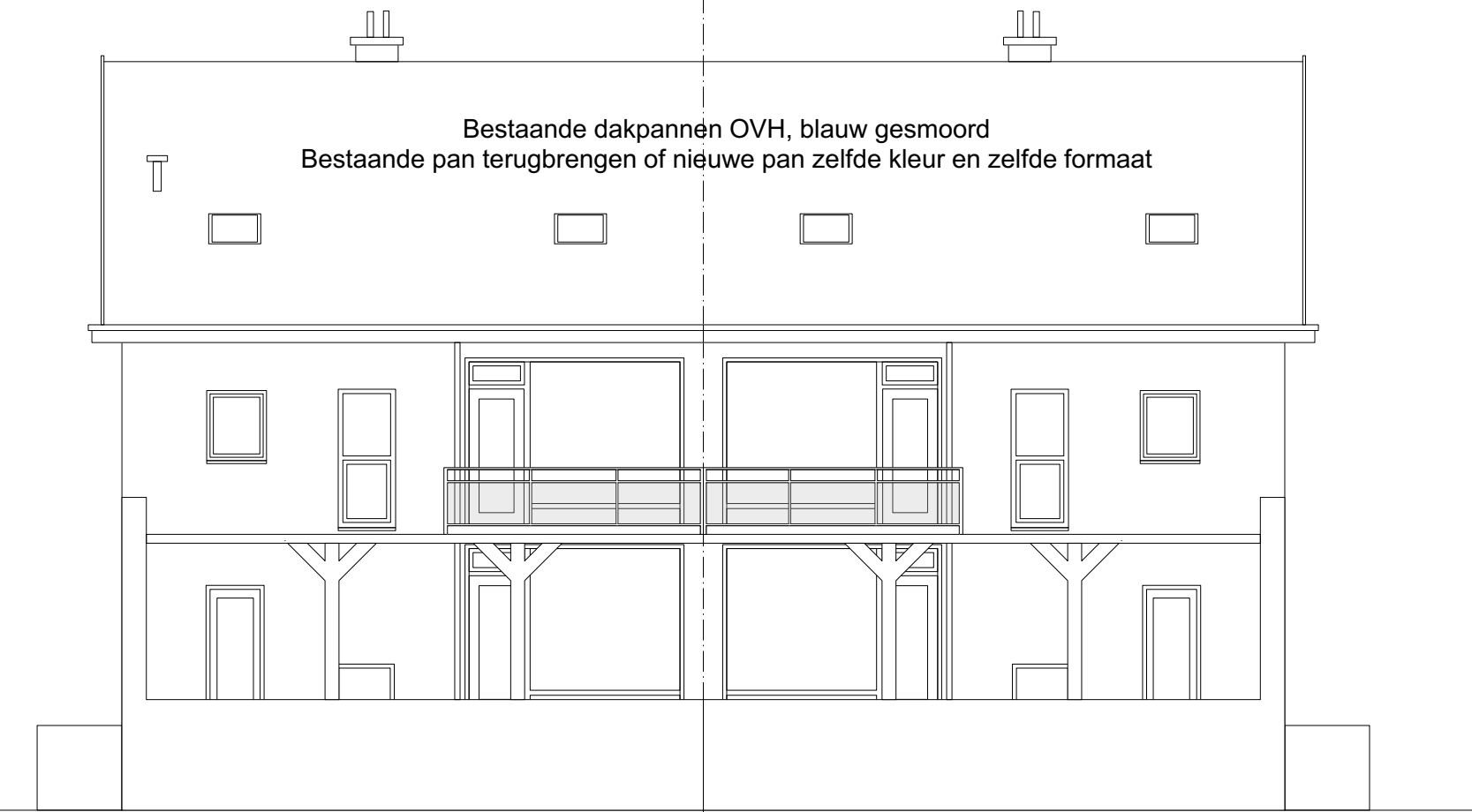

ACHTERGEVEL

MATEN IN HET WERK TE CONTROLEREN  
 EN EVENTUEEL AANPASSEN NAAR BESTAANDE  
 SITUATIE

**Atelier Rietmeijer ARCHitecten BNA**

Paviljoensgracht 70  
 2512 BR Den Haag  
<http://www.ararch.nl>  
[info@ararch.nl](mailto:info@ararch.nl)  
 +31 (0)6.41.93.14.00

Opdrachtgever: REGERING VAN CANADA

Onderwerp: DAKRENOVATIE  
 ADRIEN MOONENWEG 7 EN 9  
 DOORSNEDE TEKENING

Fase: BESTEK

Datum uitgifte: 15-02-2020

Datum wijz 1:  
 Datum wijz 2:  
 Datum wijz 3:

Schaal: 1:100

Formaat: A2++ 1040x420

Tekening:

B-01