

ACCESSIBILITÉ DE L'AUDITORIUM

INSTITUT MAURICE LAMONTAGNE

850, ROUTE DE LA MER, STE-FLAVIE , QC, G0J 2L0
PROJET: F-3766-180282



Pêches et Océans
Canada

Biens Immobiliers
de l'Environnement,
de la Sécurité et la Santé
(BIESS)

Fisheries and Oceans
Canada

The Real Properties Assets,
Environment,
Safety and Security
(RPES)

LISTE DES PLANS

ÉLECTRICITÉ

E001 ÉLECTRICITÉ - NIVEAU 5 - AILE A - RÉAMÉNAGEMENT

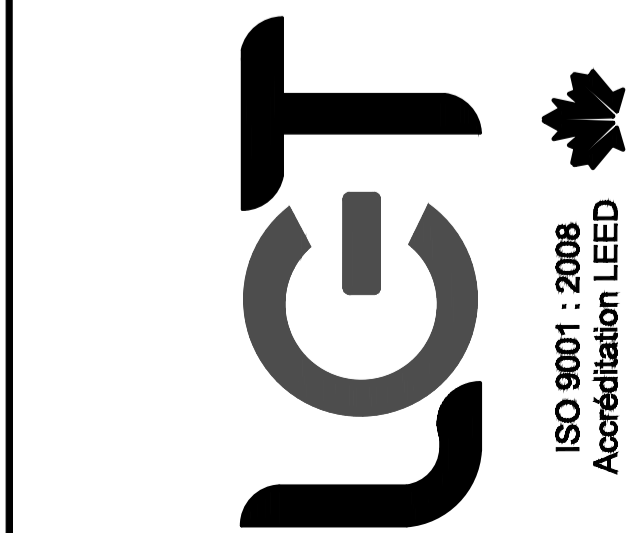

5, rue Saint-Germain Est, bureau 203
Rimouski (Québec) G5L 1A1

Tél.: (418) 723-3133
Télec.: (418) 732-3275

lgt@lgt.ws
www.lgt.ws

ISO 9001 : 2008
Accréditation LEED

ÉLECTRICITÉ
ACCESSIBILITÉ DE L'AUDITORIUM
INSTITUT MAURICE LAMONTAGNE - STE-FLAVIE

POUR APPEL D'OFFRES

DATE : 2021/03/12

NO DE PROJET TPSGC : L2180

NO DE PROJET: 20G0413-001

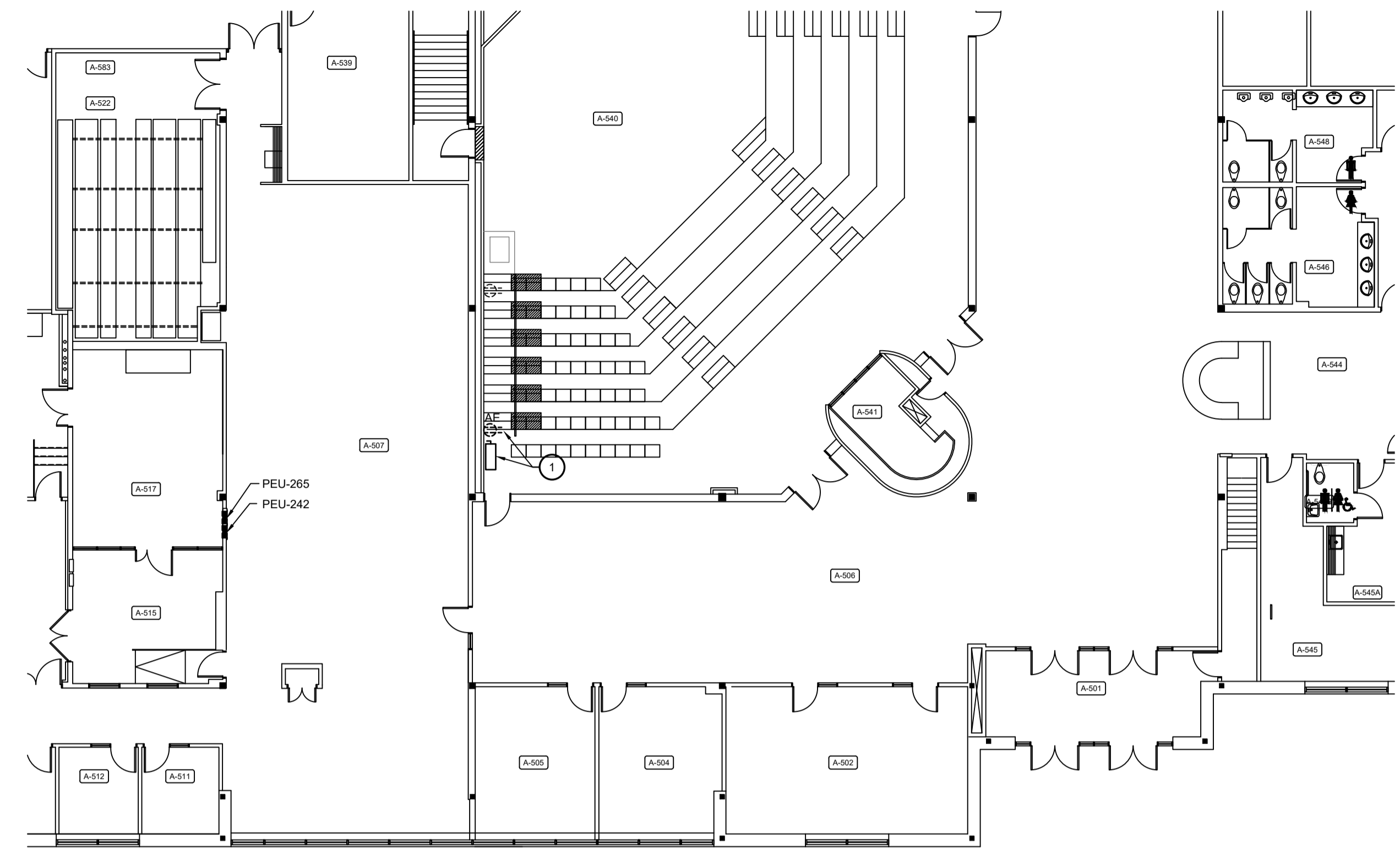

NOTE AU PLAN E001
 1 FOURNIR, INSTALLER ET RACCORDER UN SECTIONNEUR AFIN DE RACCORDER LE MONTE PERSONNE FOURNI PAR D'AUTRE. UTILISER LE CIRCUIT 15A, 120V DE LA PRISE DE COURANT EXISTANTE AFIN D'ALIMENTER LE SECTIONNEUR. DÉMANTELER LA PRISE DE COURANT EXISTANTE.

LÉGENDE D'ÉLECTRICITÉ
PRISES DE COURANT

- GÉNÉRALITÉ :
 LORSQU'UNE BARRÉ PERPENDICULAIRE TRAVERSE LE SYMBOLE D'UNE PRISE DE COURANT, CELCI INDIQUE QUE CETTE DERNIÈRE DOIT ÊTRE INSTALLÉE À UNE HAUTEUR DE 1067mm (3'-6") DU PLANCHER OU 152mm (6") AU-DESSUS D'UN COMPTEUR.
- EX: PRISE DE COURANT DOUBLE 15A, 120V.
- DISTRIBUTION**
 PANNEAU DE DISTRIBUTION ÉLECTRIQUE ENCASTRÉ.
 SECTIONNEUR SANS FUSIBLE 30A 120V
- SYMBOLES GÉNÉRAUX**
 EXISTANT.
 EXISTANT À DÉMANTELER.
 RACCORD À L'EXISTANT (A VOIR BOÎTE DE JONCTION LORSQUE REQUIS).
 IDENTIFICATION DES NOTES - CONSTRUCTION.
 APPAREIL EXISTANT À ENLEVER.

ÉLECTRICITÉ - NIVEAU 5 - AILE A - RÉAMÉNAGEMENT
 ÉCHELLE: 1:150



révisions	description	date
1	APPEL D'OFFRES	2021/03/12
A	POUR COMMENTAIRES 95%	2020-11-23

A	A no. du detail detail no.
B	B no de la feuille où detail exigé sheet no, where detail required
C	C no. de la feuille où détaillé sheet no, where detailed

Projet **INSTITUT MAURICE LAMONTAGNE**
 850, ROUTE DE LA MER, STE-FLAVIE
ACCESSIBILITÉ DE L'AUDITORIUM

Dessin **ÉLECTRICITÉ**
NIVEAU 5
AILE A
RÉAMÉNAGEMENT

Conçu par Nicolas Tremblay, ing. 2020-11-18	Designed By (aaaa/mm/jj)
Dessiné par Alexandra Castonguay, dessinatrice 2020-11-18	Drawn By (aaaa/mm/jj)
Approuvé par Nicolas Tremblay, ing. 2020-11-23	Approved By (aaaa/mm/jj)
Soumission B. STE-CROIX, ing. Administrateur de projets	
No du projet L2180 TPSGC	No du projet 20G0413-001 Client
Nom du fichier 20G0413-001-04-E001	No de classement E001
No de plan ou dessin RM_20_XXXX-XXXXXXXX	No de la feuille E001

P:\2020\20G0413-001\3. CONCEPTION\6. CAD\20G0413-001 - 004 - E001.DWG

DATE

