

Bât 210
Bldg 210

Bât 210 – Aire des adj/sgt
Bldg 210 – WO/Sgt area

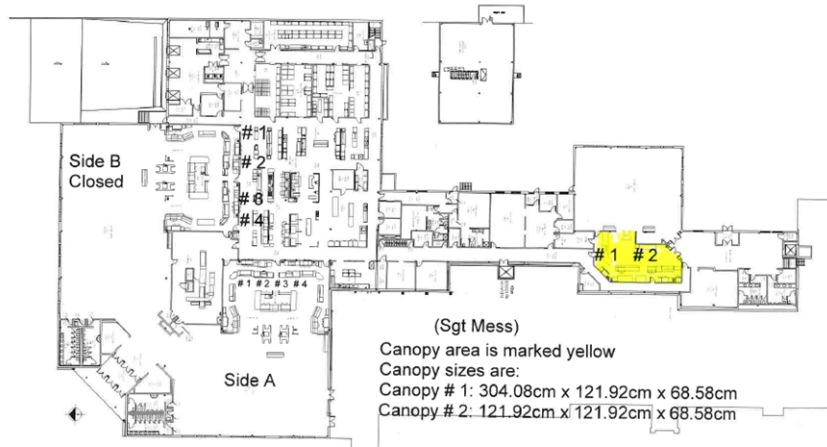

| EN | FR |
|---|---|
| Side B Closed | Partie B fermée |
| Side A | Partie A |
| (Sgt Mess) | (Mess des sergents) |
| Canopy area is marked yellow | La zone des enceintes de hotte est surlignée en jaune. |
| Canopy # 1: 304.08cm x 121.92cm x 68.58cm | Enceinte de hotte n° 1 : 304,08 cm x 121,92 cm x 68,58 cm |
| Canopy # 2: 121.92cm x 121.92cm x 68.58cm | Enceinte de hotte n° 2 : 121,92 cm x 121,92 cm x 68,58 cm |

Enceinte de hotte n° 1
Canopy #1





Enceinte de hotte n° 2
Canopy #2





Bât 210 – Aire de service
Bldg 210 – Serving Area

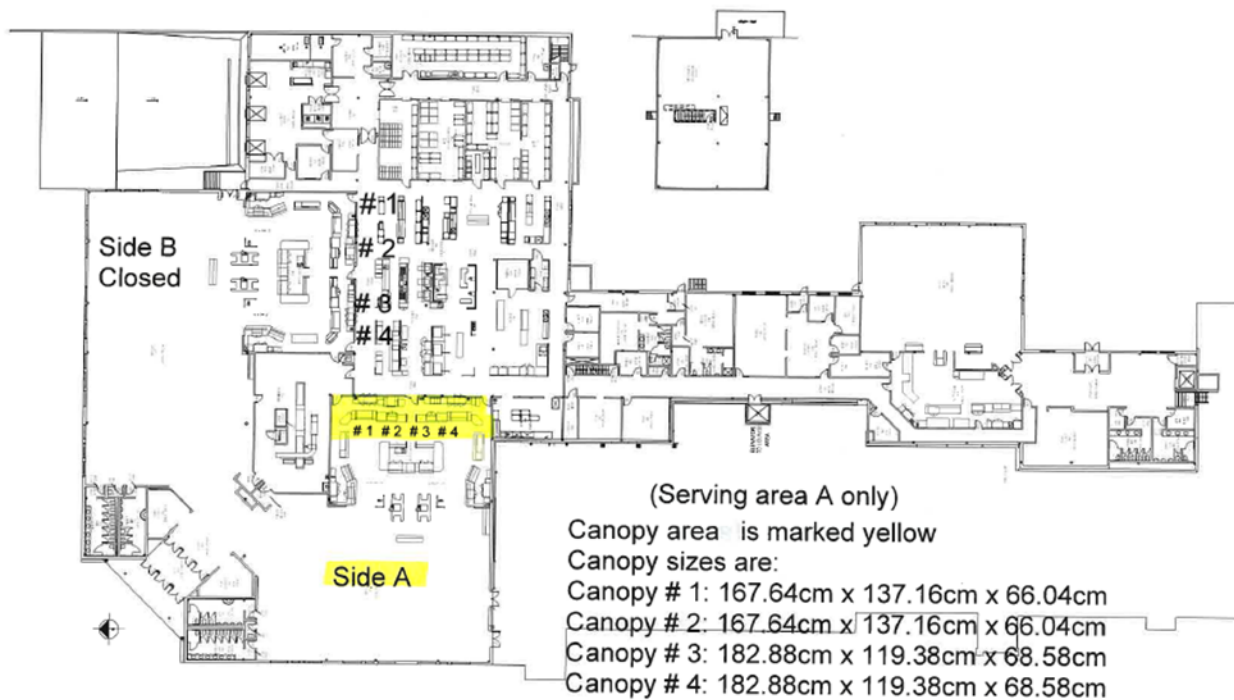

| EN | FR |
|---|---|
| Side B Closed | Partie B fermée |
| Side A | Partie A |
| (Serving area A only) | (Aire de service A seulement) |
| Canopy area is marked yellow | La zone des enceintes de hotte est surlignée en jaune. |
| Canopy size are: | Les dimensions des enceintes de hotte sont : |
| Canopy # 1: 167.64cm x 137.16cm x 66.04cm | Enceinte de hotte n° 1 : 167,64 cm x 137,16 cm x 66,04 cm |
| Canopy # 2: 167.64cm x 137.16cm x 66.04cm | Enceinte de hotte n° 2 : 167,64 cm x 137,16 cm x 66,04 cm |
| Canopy # 3: 182.88cm x 119.38cm x 68.58cm | Enceinte de hotte n° 3 : 182,88 cm x 119,38 cm x 68,58 cm |
| Canopy # 4: 182.88cm x 119.38cm x 68.58cm | Enceinte de hotte n° 4 : 182,88 cm x 119,38 cm x 68,58 cm |

Enceintes de hotte n^{os} 1 et 2
Canopy #1 and #2





Enceintes de hotte n^{os} 3 et 4
Canopy #3 and #4





Bât 210 – Système du coin cuisine 1
Bldg 210 – Kitchen Area System 1

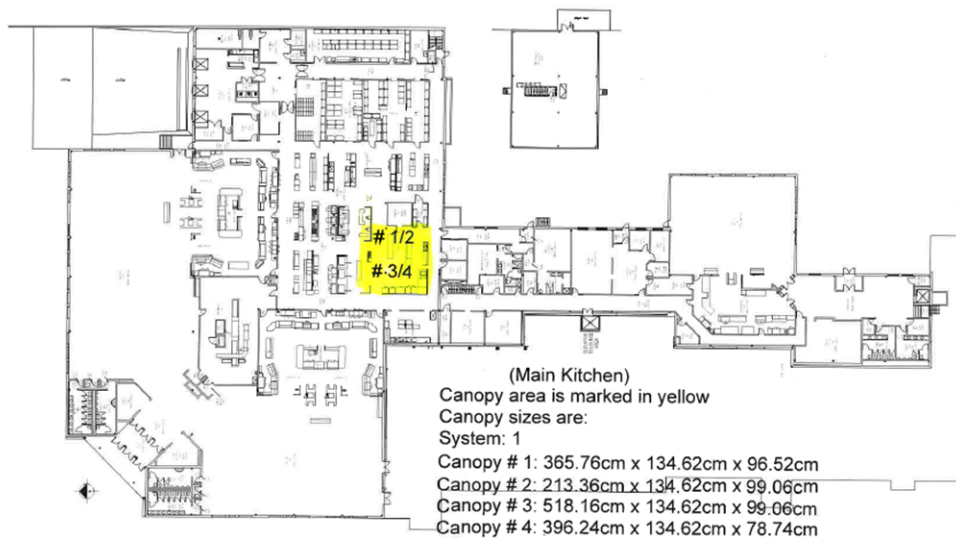

| EN | FR |
|---|---|
| Main Kitchen | Cuisine principale |
| Canopy area is marked yellow | La zone des enceintes de hotte est surlignée en jaune. |
| Canopy size are: | Les dimensions des enceintes de hotte sont : |
| Canopy # 1: 365.76cm x 134.62cm x 96.52cm | Enceinte de hotte n° 1 : 365,76 cm x 134,62 cm x 96,52 cm |
| Canopy # 2: 213.36cm x 134.62cm x 99.06cm | Enceinte de hotte n° 2 : 213,36 cm x 134,62 cm x 99,06 cm |
| Canopy # 3: 518.16cm x 134.62cm x 99.06cm | Enceinte de hotte n° 3 : 518,16 cm x 134,62 cm x 99,06 cm |
| Canopy # 4: 396.24cm x 134.62cm x 78.74cm | Enceinte de hotte n° 4 : 396,24 cm x 134,62 cm x 78,74 cm |

Enceinte de hotte n° 1
Canopy 1





Enceinte de hotte n° 2
Canopy 2





Bât 210 – Enceintes de hotte de cuisine – suite
Bldg 210 – Kitchen Canopy – cont'd

Enceinte de hotte n° 3
Canopy 3





Enceinte de hotte n° 4
Canopy 4







Bât 210 – Système du coin cuisine 2
Bldg 210 – Kitchen Area System 2

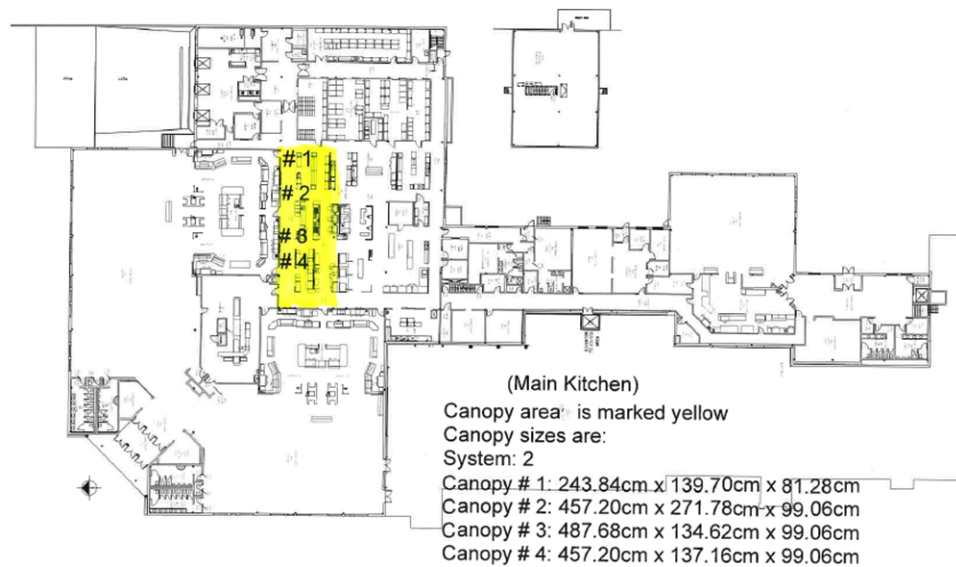

| EN | FR |
|---|---|
| Main Kitchen | Cuisine principale |
| Canopy area is marked yellow | La zone des enceintes de hotte est surlignée en jaune. |
| Canopy size are: | Les dimensions des enceintes de hotte sont : |
| System: 2 | Système : 2 |
| Canopy # 1: 243.84cm x 139.70cm x 81.28cm | Enceinte de hotte n° 1 : 243,84 cm x 139,70 cm x 81,28 cm |
| Canopy # 2: 457.20cm x 271.78cm x 99.06cm | Enceinte de hotte n° 2 : 457,20 cm x 271,78 cm x 99,06 cm |
| Canopy # 3: 487.68cm x 134.62cm x 99.06cm | Enceinte de hotte n° 3 : 487,68 cm x 134,62 cm x 99,06 cm |
| Canopy # 4: 457.20cm x 137.16cm x 99.06cm | Enceinte de hotte n° 4 : 457,20 cm x 137,16 cm x 99,06 cm |

Enceinte de hotte n° 1
Canopy 1





Enceinte de hotte n° 2
Canopy 2





Enceinte de hotte n° 3
Canopy 3

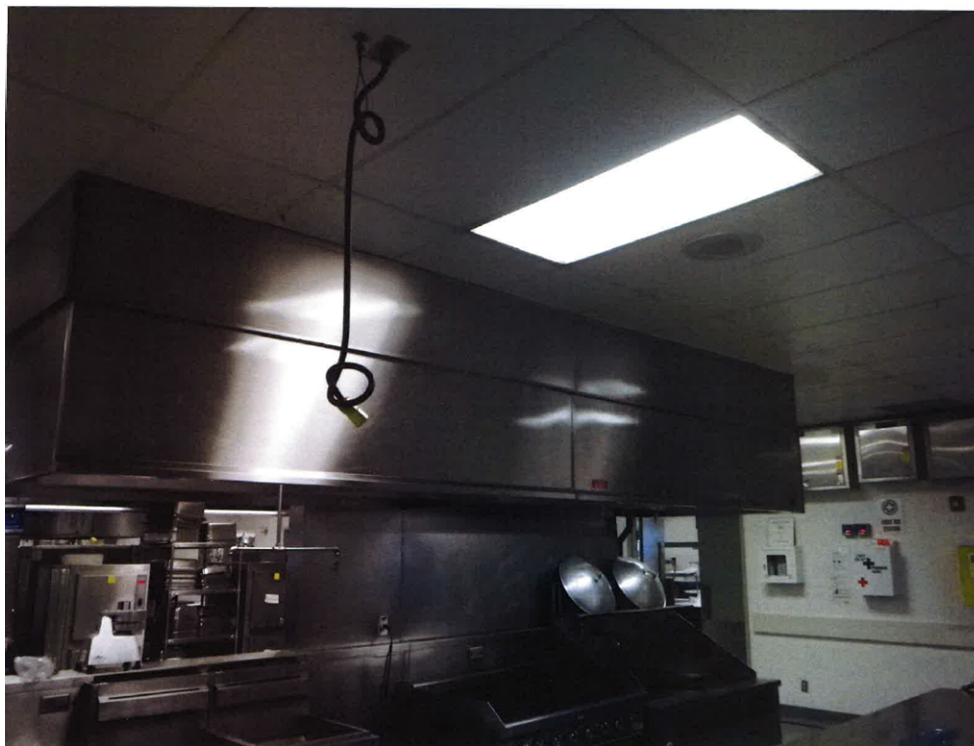



Enceinte de hotte n° 4
Canopy 4





**Bât 200 – Mess des officiers
Bldg 200 – Officer's Mess**

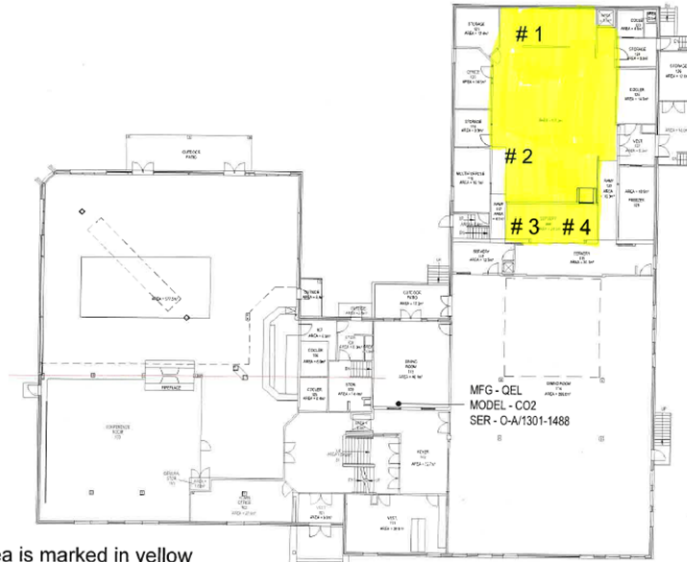

Canopy area is marked in yellow

Canopy sizes are:

Canopy # 1: 457.02cm x 220.98cm x 63.05cm

Canopy # 2: 365.76cm x 106.68cm x 58.42cm

Canopy # 3: 218.94cm x 101.06cm x 60.96cm

Canopy # 4: 177.80cm x 77.47cm x 30.48cm

| EN | FR |
|---|---|
| Canopy area is marked in yellow | La zone des enceintes de hotte est surlignée en jaune. |
| Canopy size are | Les dimensions des enceintes de hotte sont : |
| Canopy # 1: 457.02cm x 220.98cm x 63.05cm | Enceinte de hotte n° 1 : 457,02 cm x 220,98 cm x 63,05 cm |
| Canopy # 2: 365.76cm x 106.68cm x 58.42cm | Enceinte de hotte n° 2 : 365,76 cm x 106,68 cm x 58,42 cm |
| Canopy # 3: 218.94cm x 101.06cm x 60.96cm | Enceinte de hotte n° 3 : 218,94 cm x 101,06 cm x 60,96 cm |
| Canopy # 4: 177.80cm x 77.47cm x 30.48cm | Enceinte de hotte n° 4 : 177,80 cm x 77,47 cm x 30,48 cm |

Enceinte de hotte n° 1
Canopy 1





Enceinte de hotte n° 2
Canopy 2





Enceinte de hotte n° 3
Canopy 3





Enceinte de hotte n° 4
Canopy 4





Bât 161 – CRFM
Bldg 161 - MFRC

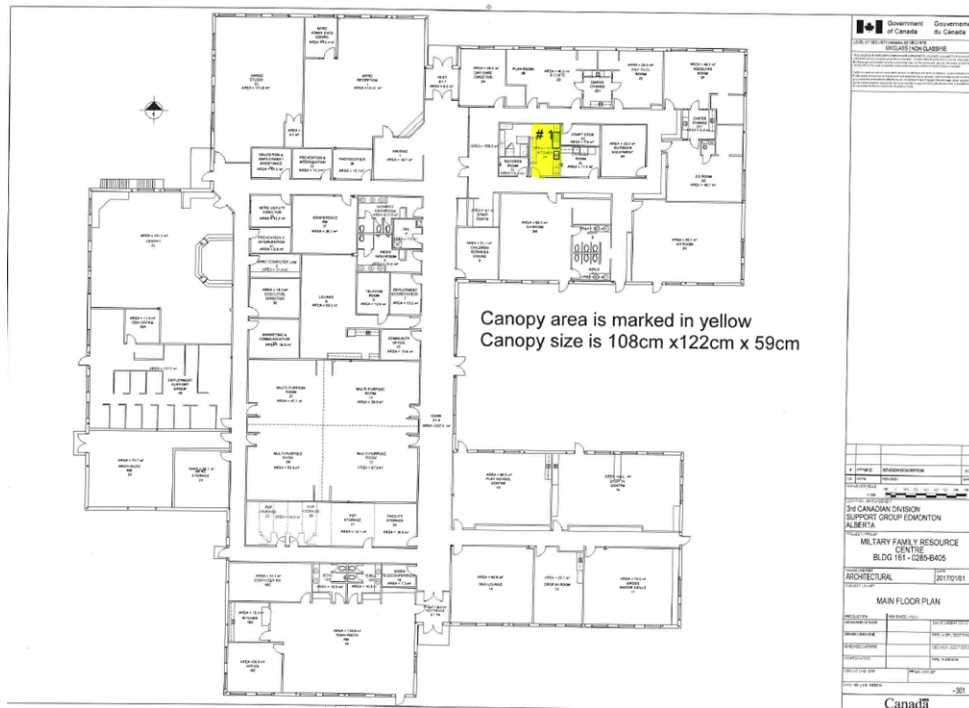

Enceinte de hotte Canopy

| EN | FR |
|---------------------------------------|--|
| Canopy area is marked in yellow | La zone des enceintes de hotte est surlignée en jaune. |
| Canopy size is 108 cm x122 cm x 59 cm | Les dimensions de l'enceinte sont 108 cm x 122 cm x 59 cm. |



