Pêches et Océans Canada / Fisheries and Oceans Canada Garde côtière / Coast Guard	N.G.C.C. DES GROSEILLIERS BRISE-GLACE TYPE 1200 ARRANGEMENT GÉNÉRAL	Conçu:	Dessiné: I.T.G.	Titre: ÉLÉVATION	
		Vérifié:	Appr.:	Dossier: COQUE 68	Rév.: C
		Direction/Division: GC/STI/IN		Éch.: 1:250	Date rév.: 2019-05-08
		Toute modification doit être rapportée à:	Informations Techniques et Graphiques	Dessin: 68-H-101-T	Feuille: 1/5

CARACTÉRISTIQUES PRINCIPALES

LONGUEUR HORS TOUT _ _ _ _ _ _ _ _ _ _ _ _ _ _ _ 98.24m [322'-3 5/8"]
LONGUEUR ENTRE PERP._ _ _ _ _ _ _ _ _ _ _ _ _ _ _ 87.93m [288'-6"]
LARGEUR MOULÉE _ _ _ _ _ _ _ _ _ _ _ _ _ _ _ _ _ _ _ 19.51m [64'-0"]
CREUX MOULÉ _ 10.82m [35'-6"]
TIRANT D'EAU _ 7.18m [23'-6"]
MEMBRES D'ÉQUIPAGE _ 38

NAVIRE BRISE-GLACE
ARCTIQUE CLASSE 3 (1200)
ÉQUIPEMENTS DE SAUVETAGE CLASSE IX

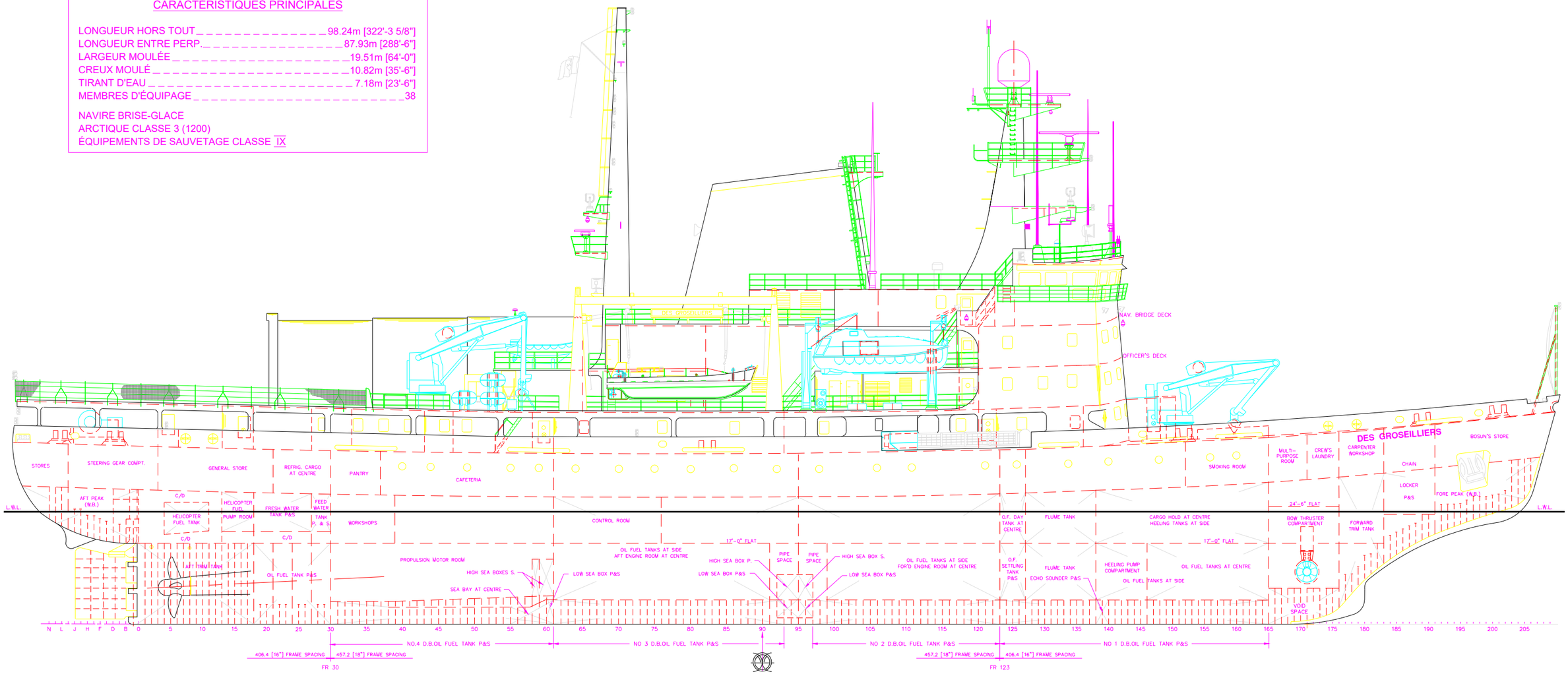

ÉLÉVATION

2021-09-17 09:16

Pêches et Océans Canada / Fisheries and Oceans Canada Garde côtière / Coast Guard	N.G.C.C. DES GROSEILLIERS BRISE-GLACE TYPE 1200 ARRANGEMENT GÉNÉRAL	Conçu:	Dessiné: I.T.G.	Titre:	DESSUS DE LA TIMONERIE - PONT DE NAVIGATION		
		Vérifié:	Appr.:	Dossier:	COQUE 68	Rév.:	B
		Direction/Division:	GC/STI/IN	Éch.:	1:250	Date rév.:	2007.12.11
		Toute modification doit être rapportée à:	Informations Techniques et Graphiques	Dessin:	68-H-101-T	Feuille:	2/5

ABRÉVIATIONS

A.S.	-AIRCRAFT TYPE SCREEN
A.T.	-ASHTRAY
BC.	-BOOKCASE
B.L.	-BEDSIDE LOCKER
BR.	-BOOKRACK
BR/W.T.	-BOOKRACK WITH WRITING TOP
B.S.	-BERTH SHELF
C.	-CLOCK
CAPT./C.	-CAPTAINS CHAIR
CD/T.	-CARD TABLE
C.H.	-CONVECTOR HEATER
CH.D.	-CHEST OF DRAWERS
CH.D/M.	-CHEST OF DRAWERS WITH MIRROR OVER
CH.D/W.T.	-CHEST OF DRAWERS WITH WRITING TOP
CL/LKR.	-CLEANING GEAR LOCKER
C.M.	-COFFEE MAKER
C.M.D.	-CREW MUSTER BOARD
COMPR.	-COMPRESSOR
C.R.	-COAT RACK
C.T.	-COFFEE TABLE
CTL.	-COCKTAIL CABINET
C.U.	-CORNER UNIT
D.	-DRYER
D.B.	-DOUBLE BERTH
D.F.	-DRINKING FOUNTAIN
D.P.D.	-DOUBLE PEDESTAL DESK
D.P.D./E.T.	-DOUBLE PEDESTAL DESK - EXTENDED TOP
D.P.D./TW	-DOUBLE PEDESTAL DESK - TYPEWRITER TYPE
DR/T.	-DRESSING TABLE
D.T.	-DINING TABLE
D.W.	-DOUBLE WARDROBE
DWG/T.	-DRAWING TABLE
E.C.	-EASY CHAIR
ESC.	-ESCAPE
E.T.	-END TABLE
EX.	-UNIVERSAL EXERCISER
EX/CY.	-EXERCISE CYCLE
F.B.	-FIRE HOSE BOX
F.C.	-FILING CABINET
F.S.	-FOLDING SEAT
F.T.	-FOLDING TABLE
G.C.	-GARBAGE CONTAINER - SWING TOP
H.	-HEATER
H.B.	-HOSPITAL BATH
H.BED.	-HOSPITAL BED
H.C.	-HELMSMAN CHAIR
H.D.	-HAND DRYER
H.R.	-HAMMOND RACK
IR/BD.	-IRONING BOARD
K.C.	-KEY CABINET
L.	-HANGING LOCKER
L.B.	-LAUNDRY BIN
LDG/T.	-LANDING TABLE
LKR.	-LOCKER
M.B.	-MAIL BOX
M.C.	-MEDECINE CABINET
N.B.	-NOTICE BOARD
N.T.	-NIGHT TABLE
P.B.	-PEDAL BIN
PCH/B.	-PUNCHING BAG
P.H.R.	-PIGEON HOLE RACK
P.T./BR.	-PLAN TABLE AND BOOKRACK COMBINATION
P.T.D.	-PAPER TOWER DISPENSER
PR	-PRINTER
R.	-THERMOS JUG AND GLASS RACK
REFR.	-REFRIGERATOR
S.	-STOOL
SB.	-SINGLE BERTH
SBD.	-SIDEBOARD
SBW.	-SINGLE BERTH WIDER
SB./2T.	-SINGLE BERTH-2TIER
SBW-2T.	-SINGLE BERTH WIDER-2 TIER
S.C.	-SIDE CHAIR
S/CTR.	-SERVICE COUNTER
SET.	-SETTEE
SF.	-SAFE
S.G.	-SMALL GRILL
S.H.	-SERVING HATCH
S.N.D.	-SANITARY NAPKIN DISPENSER
SOFA	-STATIONARY SOFA
S&R	-STEREO & RADIO COMBINATION
S.T.	-SWIVEL TILTER DESK CHAIR
ST.C.	-STEREO CABINET
S.W.	-SINGLE WARDROBE
S.U.	-SHELF UNIT
SHR.	-SHOWER
T.	-TOASTER
T.C.	-TUB CHAIR
T.V.	-TELEVISION
U.	-URINAL
UT/T.	-UTILITY TABLE WITH CUPBOARDS AND/OR DRAWERS
V.L.	-VERTICAL LADDER
V.R.	-VIDEO RECORDER
WB.	-WASH BASIN
W/BNCH.	-WOOD BENCH
WB/TC.	-WASH BASIN WITH VANITY-TOILET CABINET OVER
W.C.	-WATER CLOSET
WC./BC.	-WATER CLOSET WITH
W.P.B.	-WASTEPAPER BASKET
WR.T.	-WRITING TOP WITH DRAWER
W.	-WASHER
XC.	-XEROX COPIER

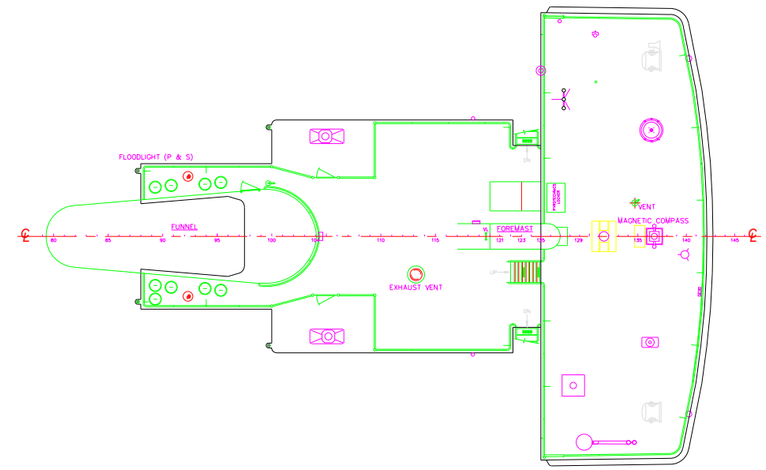

DESSUS DE LA TIMONERIE

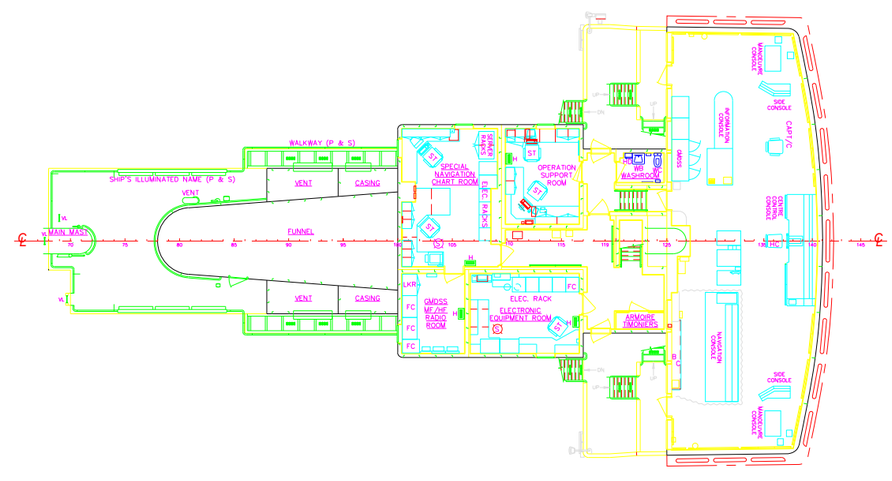

PONT DE NAVIGATION

2021-09-17 09:16

Pêches et Océans Canada / Fisheries and Oceans Canada Garde côtière / Coast Guard	N.G.C.C. DES GROSEILLIERS BRISE-GLACE TYPE 1200 ARRANGEMENT GÉNÉRAL	Conçu:	Dessiné: I.T.G.	Titre: PONT DES OFFICIERS - PONT DES EMBARCATIONS	
		Vérifié:	Appr.:	Dossier: COQUE 68	Rév.: B
		Direction/Division: GC/STI/IN		Éch.: 1:250	Date rév.: 2007.12.11
		Toute modification doit être rapportée à:	Informations Techniques et Graphiques	Dessin: 68-H-101-T	Feuille: 3/5

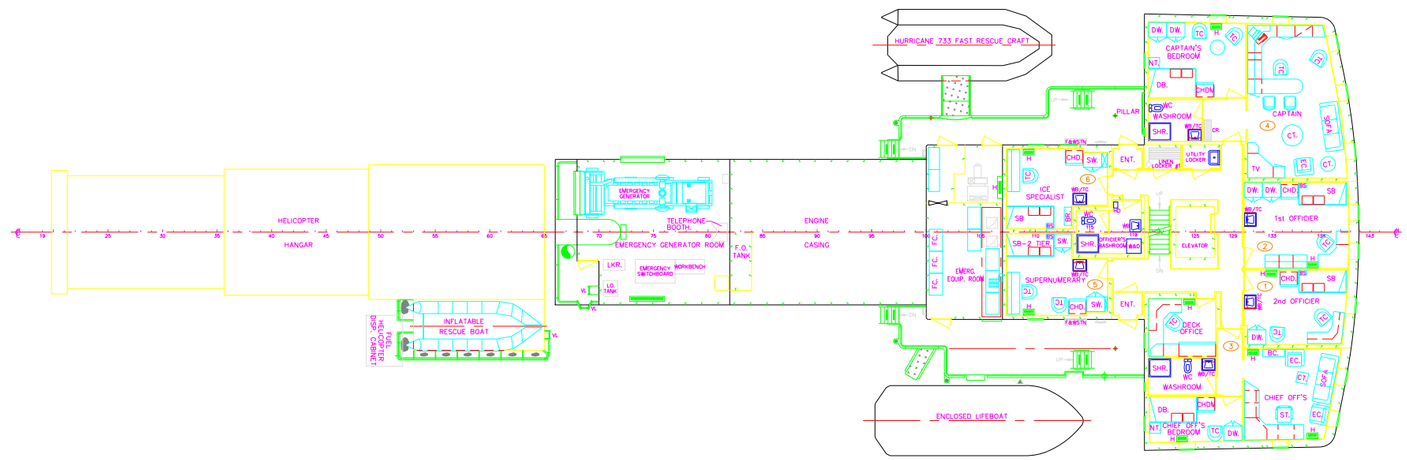

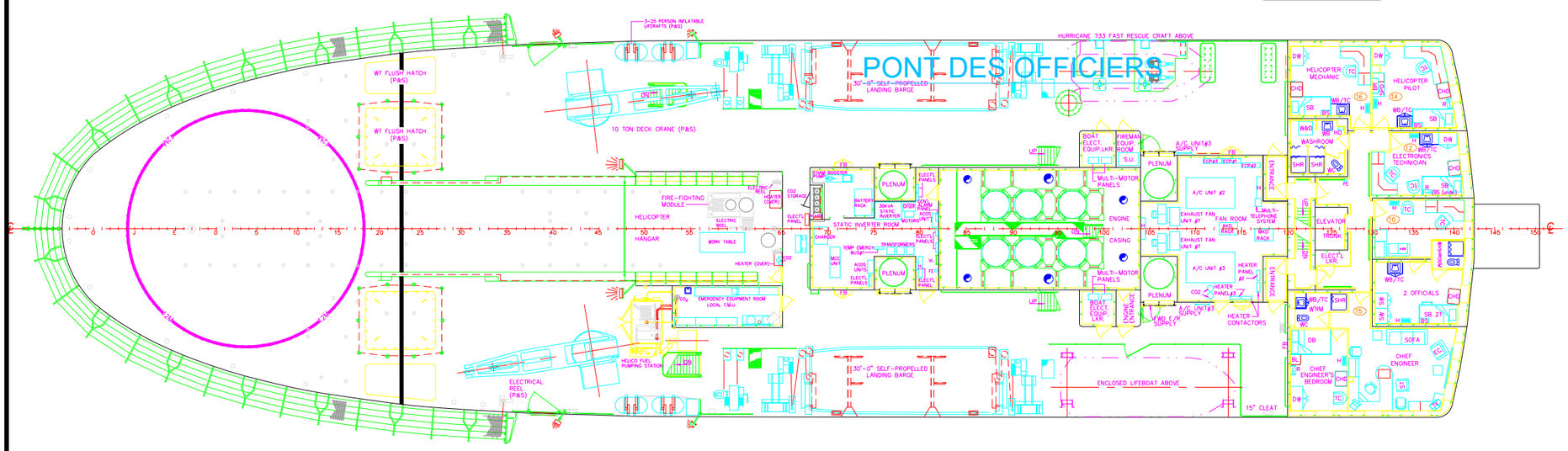

PONT DES EMBARCATIONS

2021-09-17 09:16

Pêches et Océans Canada / Fisheries and Oceans Canada Garde côtière / Coast Guard	N.G.C.C. DES GROSEILLIERS BRISE-GLACE TYPE 1200 ARRANGEMENT GÉNÉRAL	Conçu:	Dessiné: I.T.G.	Titre: PONT SUPÉRIEUR - PONT PRINCIPAL	
		Vérifié:	Appr.:	Dossier: COQUE 68	Rév.: B
		Direction/Division:	GC/STI/IN	Éch.: 1:250	Date rév.: 2007.12.11
		Toute modification doit être rapportée à:	Informations Techniques et Graphiques	Dessin: 68-H-101	Feuille: 4/5

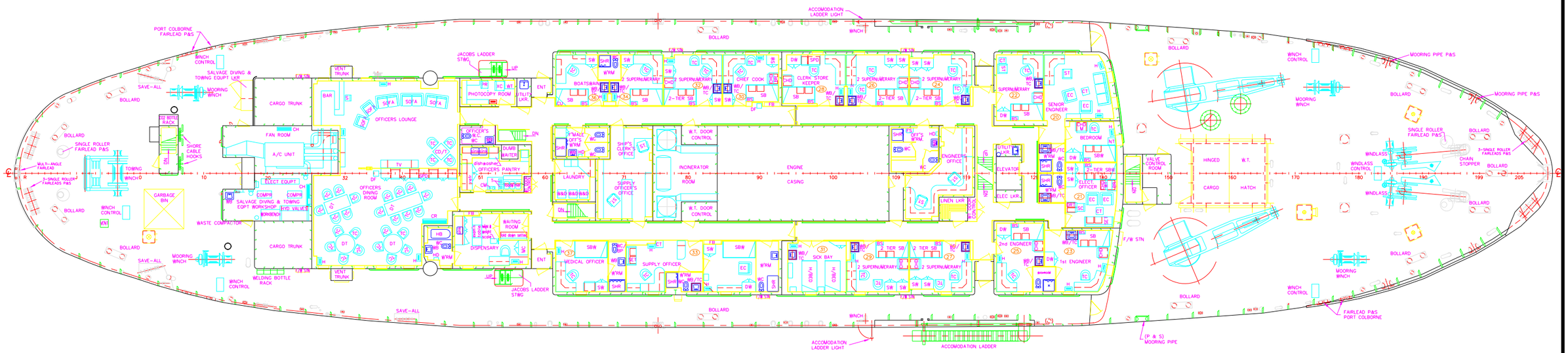

PONT SUPÉRIEUR

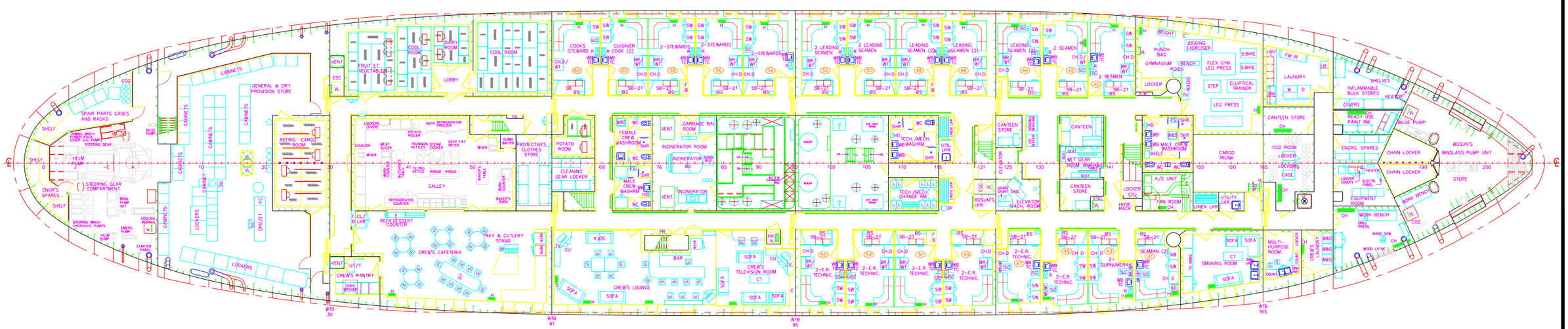

PONT PRINCIPAL

2021-09-17 09:16

Pêches et Océans Canada | Fisheries and Oceans Canada

Garde côtière | Coast Guard

N.G.C.C. DES GROSEILLIERS

BRISE-GLACE TYPE 1200

ARRANGEMENT GÉNÉRAL

Conçu:	Dessiné: I.T.G.	Titre:	PLATE-FORME 17'-0" - DESSUS DU DOUBLE-FOND		
Vérifié:	Appr.:	Dossier:	COQUE 68	Rév.:	B
Direction/Division:	GC/STI/IN	Éch.:	1:250	Date rév.:	2007.12.11
Toute modification doit être rapportée à:	Informations Techniques et Graphiques	Dessin:	68-H-101-T	Feuille:	5/5

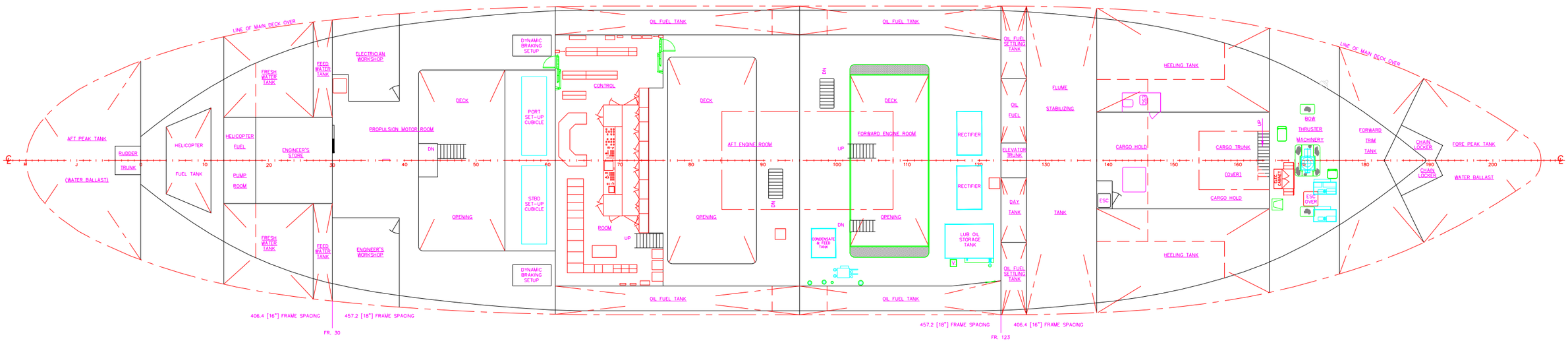

PLATE-FORME 17'-0"

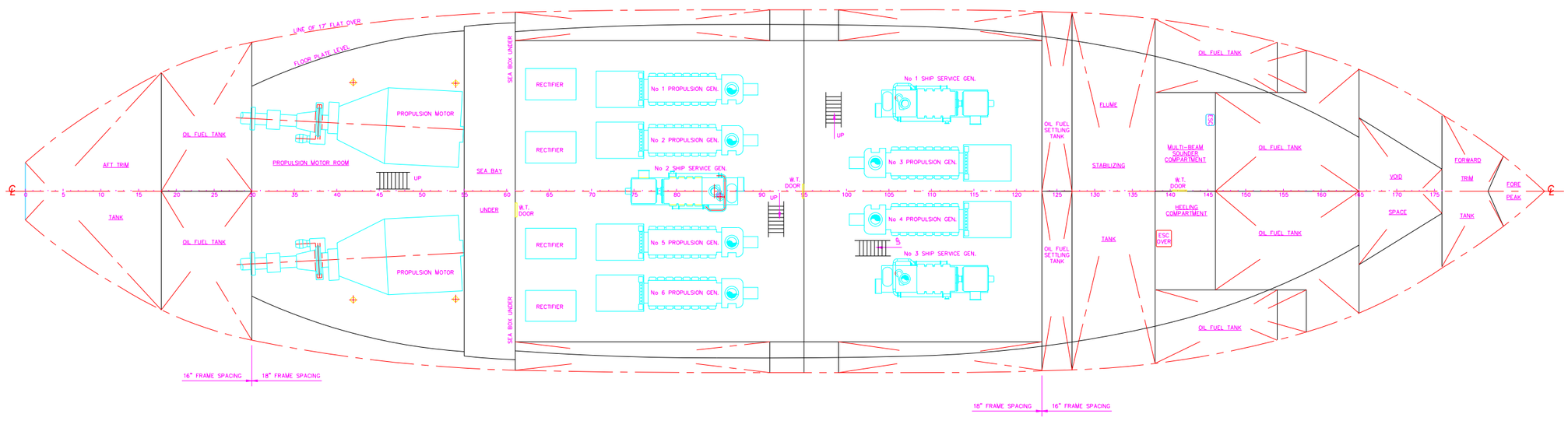

DESSUS DU DOUBLE-FOND

2021-09-17 09:16