



RETURN BIDS TO:

RETOURNER LES SOUMISSIONS À:

Bid Receiving - PWGSC / Réception des soumissions -
TPSGC

11 Laurier St./ 11, rue Laurier

Place du Portage, Phase III

Core 0B2 / Noyau 0B2

Gatineau, Québec K1A 0S5

Bid Fax: (819) 997-9776

SOLICITATION AMENDMENT MODIFICATION DE L'INVITATION

The referenced document is hereby revised; unless otherwise
indicated, all other terms and conditions of the Solicitation
remain the same.

Ce document est par la présente révisé; sauf indication contraire,
les modalités de l'invitation demeurent les mêmes.

Comments - Commentaires

Vendor/Firm Name and Address

Raison sociale et adresse du
fournisseur/de l'entrepreneur

Issuing Office - Bureau de distribution

Clothing and Textiles Division / Division des vêtements
et des textiles

L'Esplanade Laurier,

East Tower 7th Floor

Tour est 7e étage

140 O'Connor, rue O'Connor,

Ottawa

Ontario

K1A 0R5

Title - Sujet Basic Uniform Kit Replacement 21-22 Remplacement du kit d'uniforme 21-22	
Solicitation No. - N° de l'invitation K0A70-220127/A	Amendment No. - N° modif. 002
Client Reference No. - N° de référence du client K0A70-220127	Date 2021-11-03
GETS Reference No. - N° de référence de SEAG PW-\$\$\$PR-768-80471	
File No. - N° de dossier pr768.K0A70-220127	CCC No./N° CCC - FMS No./N° VME
Solicitation Closes - L'invitation prend fin at - à 02:00 PM Eastern Standard Time EST on - le 2021-11-29 Heure Normale du l'Est HNE	
F.O.B. - F.A.B. Plant-Usine: <input type="checkbox"/> Destination: <input checked="" type="checkbox"/> Other-Autre: <input type="checkbox"/>	
Address Enquiries to: - Adresser toutes questions à: Bisson, Evelyne	Buyer Id - Id de l'acheteur pr768
Telephone No. - N° de téléphone (343) 550-1615 ()	FAX No. - N° de FAX () -
Destination - of Goods, Services, and Construction: Destination - des biens, services et construction:	

Instructions: See Herein

Instructions: Voir aux présentes

Delivery Required - Livraison exigée	Delivery Offered - Livraison proposée
Vendor/Firm Name and Address Raison sociale et adresse du fournisseur/de l'entrepreneur	
Telephone No. - N° de téléphone Facsimile No. - N° de télécopieur	
Name and title of person authorized to sign on behalf of Vendor/Firm (type or print) Nom et titre de la personne autorisée à signer au nom du fournisseur/ de l'entrepreneur (taper ou écrire en caractères d'imprimerie)	
Signature	Date

MODIFICATION 002

Le but de cette modification est de répondre à des questions d'un fournisseur et de modifier la spécification.

-Dans les spécifications, sous la section : **Homme – Chemise à manches courtes (article #001) et manches longues (article #002)**, supprimer ce qui suit :

-Identifiants : Il doit être possible d'appliquer des insignes nominatifs amovibles sur les morceaux de ruban autoagrippant à boucles de 7,6 cm sur 10 cm centrés sur la tête des deux manches et placés à 3,7 cm de celle-ci. Des morceaux de ruban autoagrippant à boucles de 2,5 cm sur 10 cm doivent être centrés à 1,3 cm au-dessus du rabat de la poche poitrine du côté droit et sont destinés à recevoir l'insigne ministériel d'ECCC muni d'un morceau de ruban autoagrippant à crochets.

*Les dimensions exactes des rubans à crochets et à boucles seront à déterminer en conséquence.

Insérer ce qui suit :

-Identifiants : Il doit être possible d'appliquer des insignes d'épaule amovibles sur les morceaux de ruban autoagrippant à boucles de 10 cm (hauteur) sur 10 cm (largeur) centrés sur la tête des deux manches et placés à 3,7 cm de celle-ci. Des morceaux de ruban autoagrippant à boucles de 2,5 cm (hauteur) sur 10 cm (largeur) doivent être centrés à 1,3 cm au-dessus du rabat de la poche poitrine du côté droit et sont destinés à recevoir les insignes nominatifs muni d'un morceau de ruban autoagrippant à crochets.

*Les dimensions exactes des rubans à crochets et à boucles seront à déterminer en conséquence.

-Dans les spécifications, sous la section : **Femme – Chemise à manches courtes (article #003) et à manches longues (article #004)**, supprimer ce qui suit :

-Identifiants : Il doit être possible d'appliquer des insignes nominatifs amovibles sur les morceaux de ruban autoagrippant à boucles de 7,6 cm sur 10 cm centrés sur la tête des deux manches et placés à 3,7 cm de la tête de manche. Des morceaux de ruban autoagrippant à boucles de 2,5 cm sur 10 cm doivent être centrés à 1,3 cm au-dessus du rabat de la poche poitrine du côté droit et sont destinés à recevoir l'insigne ministériel d'ECCC muni d'un morceau de ruban autoagrippant à crochets.

*Les dimensions exactes des rubans à crochets et à boucles seront à déterminer en conséquence.

Insérer ce qui suit :

-Identifiants : Il doit être possible d'appliquer des insignes d'épaule amovibles sur les morceaux de ruban autoagrippant à boucles de 10 cm (hauteur) sur 10 cm (largeur) centrés sur la tête des deux manches et placés à 3,7 cm de celle-ci. Des morceaux de ruban autoagrippant à boucles de 2,5 cm (hauteur) sur 10 cm (largeur) doivent être centrés à 1,3 cm au-dessus du rabat de la poche poitrine du côté droit et sont destinés à recevoir les insignes nominatifs muni d'un morceau de ruban autoagrippant à crochets.

*Les dimensions exactes des rubans à crochets et à boucles seront à déterminer en conséquence.

Question 1:**Homme – Chemise à manches courtes (article #001) et manches longues (article #002)****Femme – Chemise à manches courtes (article #003) et à manches longues (article #004)****IDENTIFIANTS**

Il doit être possible d'appliquer des insignes nominatifs amovibles sur les morceaux de ruban autoagrippant à boucles de 7,6 cm sur 10 cm centrés sur **la tête des deux manches**.

Est-ce que la tête des deux manches veut dire à la couture complètement dans le haut de la manche là où la manche est jointe au corps de la chemise?

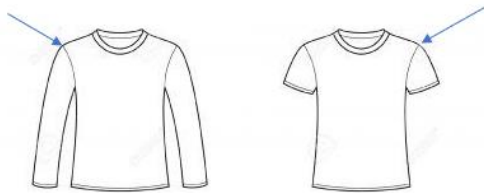
**Réponse 1:**

Oui, le haut de la manche est considéré à la couture là où la manche est jointe au corps de la chemise.

Question 2:**Homme – Chandail tactique (article #005)****Femme – Chandail tactique (article #006)**

Ruban autoagrippant à boucles : Longueur requise pour l'écusson d'épaule à la tête de manche.

Quel sont les dimensions de l'écusson d'épaule d'ECCC?

Réponse 2:

Il doit être possible d'appliquer des insignes d'épaule amovibles sur les morceaux de ruban autoagrippant à boucles de 14 cm (hauteur) sur 10 cm (largeur) centrés sur la tête des deux manches et placés à 7 cm de celle-ci (de la couture là où la manche est jointe au corps de la chemise).

Questions 3:**Casquettes unisexes – endos fermé (article #010) et endos ouvert (article #011)**

Le panneau devant au centre doit comporter l'insigne ministériel d'ECCC placé à 3/8 po de la couture de la visière. L'insigne réfléchissant peut être apposé par transfert à chaud, imprimé ou brodé (pourvu que la méthode soit approuvée par le Programme fédéral de l'image de marque).

Pouvez-vous fournir les dimensions de l'insigne?

Aussi, pouvez-vous fournir une image de l'insigne?

Combien y a-t-il de couleurs?

Réponses 3:

Les insignes sur les casquettes doivent mesurer 6 cm (hauteur) sur 5 cm (largeur).

Une image peut être fournie sur demande; cependant il ne s'agit pas d'une image haute résolution vectorisée. L'image doit être utilisée uniquement pour fournir un échantillon et à titre de référence pour évaluer les coûts associés.

L'insigne contient 6 couleurs (or, bleu, rouge, vert, noir et blanc).

Toutes les autres clauses et conditions demeurent inchangées.