



**RETURN BIDS TO:**

**RETOURNER LES SOUMISSIONS À:**

Travaux publics et Services gouvernementaux  
Canada  
Voir dans le document/  
See herein  
NA  
Québec  
NA

**SOLICITATION AMENDMENT  
MODIFICATION DE L'INVITATION**

The referenced document is hereby revised; unless otherwise indicated, all other terms and conditions of the Solicitation remain the same.

Ce document est par la présente révisé; sauf indication contraire, les modalités de l'invitation demeurent les mêmes.

**Comments - Commentaires**

**Vendor/Firm Name and Address**  
**Raison sociale et adresse du**  
**fournisseur/de l'entrepreneur**

**Issuing Office - Bureau de distribution**  
Travaux publics et Services gouvernementaux Canada  
Place Bonaventure, portail Sud-Oue  
800, rue de La Gauchetière Ouest  
7e étage, suite 7300  
Montréal  
Québec  
H5A 1L6

<b>Title - Sujet</b> Installation bornes électriques - D	
<b>Solicitation No. - N° de l'invitation</b> EF997-220981/A	<b>Amendment No. - N° modif.</b> 002
<b>Client Reference No. - N° de référence du client</b> R.114347.001	<b>Date</b> 2021-11-23
<b>GETS Reference No. - N° de référence de SEAG</b> PW-\$MTC-035-16307	
<b>File No. - N° de dossier</b> MTC-1-44123 (035)	<b>CCC No./N° CCC - FMS No./N° VME</b>
<b>Solicitation Closes - L'invitation prend fin</b> <b>at - à 02:00 PM</b> Eastern Standard Time EST <b>on - le 2021-11-29</b> Heure Normale de l'Est HNE	
<b>F.O.B. - F.A.B.</b>	
<b>Plant-Usine:</b> <input type="checkbox"/> <b>Destination:</b> <input type="checkbox"/> <b>Other-Autre:</b> <input type="checkbox"/>	
<b>Address Enquiries to: - Adresser toutes questions à:</b> Lussier, Joël	<b>Buyer Id - Id de l'acheteur</b> mtc035
<b>Telephone No. - N° de téléphone</b> (514) 708-3582 ( )	<b>FAX No. - N° de FAX</b> ( ) -
<b>Destination - of Goods, Services, and Construction:</b> <b>Destination - des biens, services et construction:</b>	

**Instructions: See Herein**

**Instructions: Voir aux présentes**

<b>Delivery Required - Livraison exigée</b>	<b>Delivery Offered - Livraison proposée</b>
<b>Vendor/Firm Name and Address</b> <b>Raison sociale et adresse du fournisseur/de l'entrepreneur</b>	
<b>Telephone No. - N° de téléphone</b> <b>Facsimile No. - N° de télécopieur</b>	
<b>Name and title of person authorized to sign on behalf of Vendor/Firm</b> <b>(type or print)</b> <b>Nom et titre de la personne autorisée à signer au nom du fournisseur/</b> <b>de l'entrepreneur (taper ou écrire en caractères d'imprimerie)</b>	
<b>Signature</b>	<b>Date</b>

## INVITATION À SOUMISSIONNER

Installation bornes électriques  
700 Leigh Capréol, Dorval, Qué.

**Cette modification 002 de l'invitation à soumissionner vise :**

### Questions/réponses provenant des soumissionnaires

Selon les photos prises lors des relevés, nous croyons qu'il n'y a pas de plafond (suspendu ou en gypse) entre la salle électrique et la salle mécanique. Les services sont installés à la dalle.

Pour en être 100 % certaine, cette information pourrait être validée sur les lieux par l'électricien qui nous a accompagnés durant la visite.

Le cheminement des conduits est indiqué sur le croquis suivant :

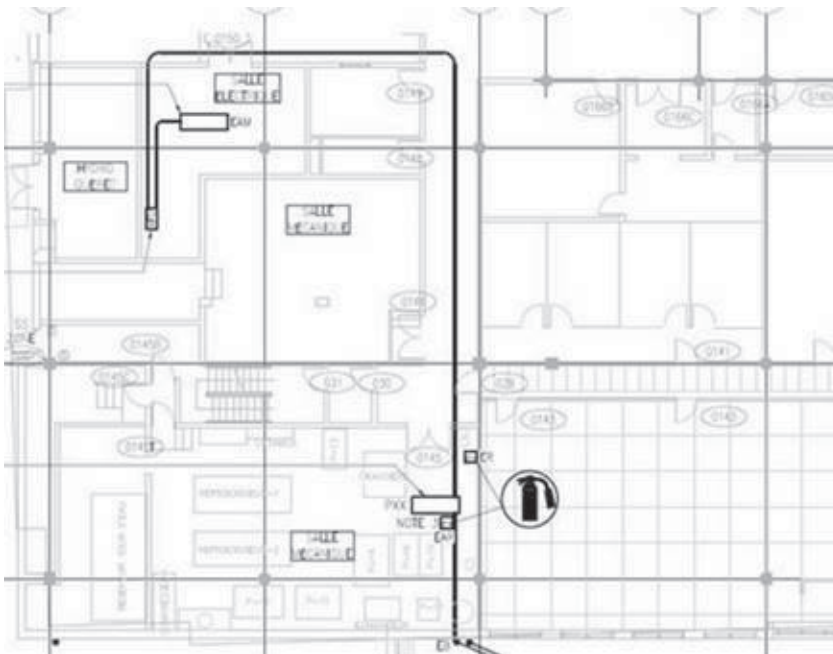

1. À l'item du devis 1.12 pour le délai d'exécution des travaux est indiqué 60 jours suivant l'adjudication du contrat, étant donné il y a des travaux civils à faire (trottoir, réfection pavage et marquage, etc.), est-ce que le début des travaux peut se faire après le dégel en 2022? Ou bien il faut absolument commencer les travaux même en conditions d'hiver. **Prévoir dans le prix les travaux en condition hivernale. Les 60 jours doivent être respectés.**
2. Doit-on prévoir les frais de caractérisation des sols ? Ou bien celle est déjà faite. **Des frais de caractérisation de sol sont à prévoir par l'entrepreneur.**
3. Ne sachant pas s'il y a des sols contaminés ni la quantité pour fin de soumission, est-ce que la disposition de ces derniers si requis sera payée en extra? Veuillez nous clarifier ce point. **Il n'y a aucune indication de sol**

Solicitation No. - N° de l'invitation  
EF997-220981/A

Amd. No. - N° de la modif.  
002

Buyer ID - Id de l'acheteur  
MTC035

Client Ref. No. - N° de réf. du client  
EF997-220981

File No. - N° du dossier  
MTC-1-44123

CCC No./N° CCC - FMS No./N° VME

---

**contaminé ou de gestion de sol contaminé dans nos documents. Si contaminations, les travaux seront exécutés en régie contrôlée.**

**Toutes les autres clauses et conditions de l'invitation originale demeurent inchangées**