



**RETURN BIDS TO:**

**RETOURNER LES SOUMISSIONS À:**

Travaux publics et Services gouvernementaux  
Canada

Voir dans le document/

See herein

NA

Québec

NA

**SOLICITATION AMENDMENT  
MODIFICATION DE L'INVITATION**

The referenced document is hereby revised; unless otherwise indicated, all other terms and conditions of the Solicitation remain the same.

Ce document est par la présente révisé; sauf indication contraire, les modalités de l'invitation demeurent les mêmes.

**Comments - Commentaires**

**Vendor/Firm Name and Address**

Raison sociale et adresse du  
fournisseur/de l'entrepreneur

**Issuing Office - Bureau de distribution**

Travaux publics et Services gouvernementaux Canada  
Place Bonaventure, portail Sud-Oue  
800, rue de La Gauchetière Ouest  
7<sup>e</sup> étage, suite 7300  
Montréal  
Québec  
H5A 1L6

<b>Title - Sujet</b> Mobilier AMA - Cat. 1 pour EDSC Mobilier AMA - Cat. 1 pour EDSC	
<b>Solicitation No. - N° de l'invitation</b> EF937-221262/A	<b>Amendment No. - N° modif.</b> 002
<b>Client Reference No. - N° de référence du client</b> R.107069.600	<b>Date</b> 2021-12-02
<b>GETS Reference No. - N° de référence de SEAG</b> PW-SMTA-625-16327	
<b>File No. - N° de dossier</b> MTA-1-44181 (625)	<b>CCC No./N° CCC - FMS No./N° VME</b>
<b>Solicitation Closes - L'invitation prend fin</b> <b>at - à 02:00 PM</b> Eastern Standard Time EST <b>on - le 2021-12-08</b> Heure Normale du l'Est HNE	
<b>F.O.B. - F.A.B.</b> <b>Plant-Usine:</b> <input type="checkbox"/> <b>Destination:</b> <input checked="" type="checkbox"/> <b>Other-Autre:</b> <input type="checkbox"/>	
<b>Address Enquiries to: - Adresser toutes questions à:</b> Lavoie, Corine	<b>Buyer Id - Id de l'acheteur</b> mta625
<b>Telephone No. - N° de téléphone</b> (514) 207-4777 ( )	<b>FAX No. - N° de FAX</b> ( ) -
<b>Destination - of Goods, Services, and Construction:</b> <b>Destination - des biens, services et construction:</b> Voir ci-joint.	

Instructions: See Herein

Instructions: Voir aux présentes

<b>Delivery Required - Livraison exigée</b>	<b>Delivery Offered - Livraison proposée</b>
<b>Vendor/Firm Name and Address</b> <b>Raison sociale et adresse du fournisseur/de l'entrepreneur</b>	
<b>Telephone No. - N° de téléphone</b> <b>Facsimile No. - N° de télécopieur</b>	
<b>Name and title of person authorized to sign on behalf of Vendor/Firm</b> <b>(type or print)</b> <b>Nom et titre de la personne autorisée à signer au nom du fournisseur/</b> <b>de l'entrepreneur (taper ou écrire en caractères d'imprimerie)</b>	
<b>Signature</b>	<b>Date</b>

**AMENDMENT 002**

The purpose of this amendment is clarify question #2

---

**Q2. Can the PSPC send us a legend for the 66 " high panels?**

A2. A legend of the panels is already included in the attachment "Plan des écrans".

**CLARIFICATION :**

**All acoustical panel must be stackable.**

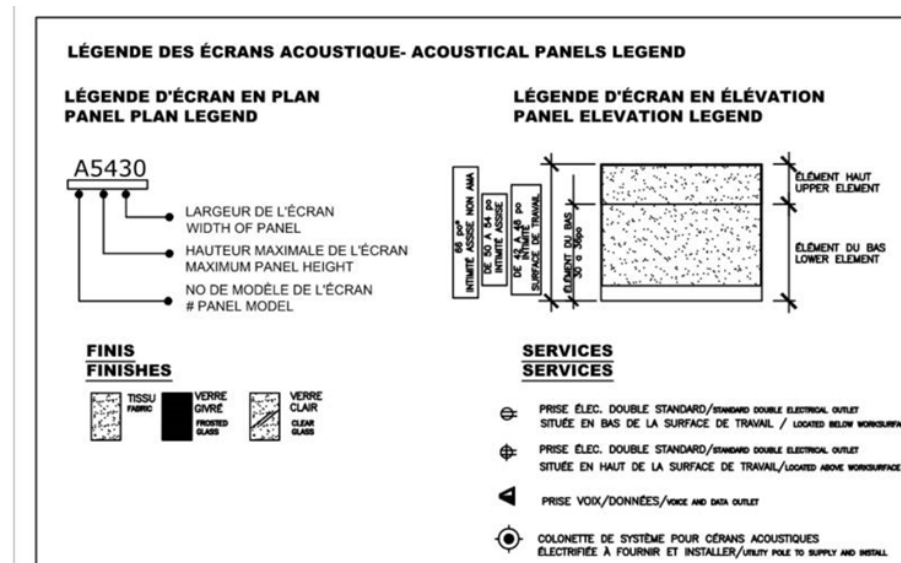

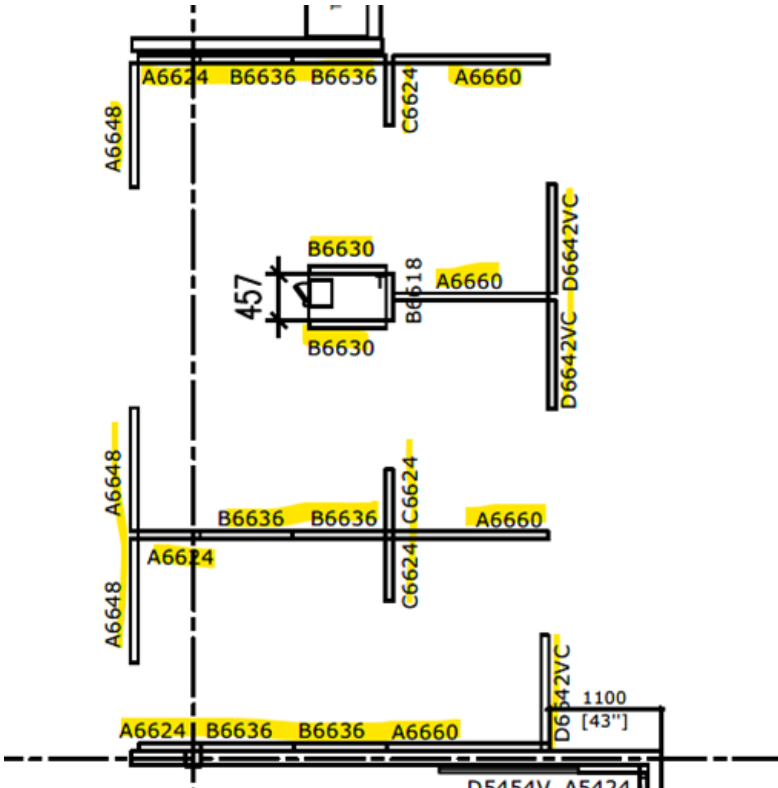

ALL OTHER TERMS AND CONDITIONS REMAIN UNCHANGED.