



**RETURN BIDS TO:**

**RETOURNER LES SOUMISSIONS À:**

Bid Receiving Public Works and Government  
Services Canada/Réception des soumissions Travaux  
publics et Services gouvernementaux Canada  
1713 Bedford Row  
Halifax, N.S./Halifax, (N.É.)  
Halifax  
Nova Scotia  
B3J 1T3  
Bid Fax: (902) 496-5016

**SOLICITATION AMENDMENT  
MODIFICATION DE L'INVITATION**

The referenced document is hereby revised; unless otherwise  
indicated, all other terms and conditions of the Solicitation  
remain the same.

Ce document est par la présente révisé; sauf indication contraire,  
les modalités de l'invitation demeurent les mêmes.

**Comments - Commentaires**

**Vendor/Firm Name and Address**  
**Raison sociale et adresse du**  
**fournisseur/de l'entrepreneur**

**Issuing Office - Bureau de distribution**  
Atlantic Region Acquisitions/Région de l'Atlantique  
Acquisitions  
1713 Bedford Row  
Halifax, N.S./Halifax, (N.É.)  
Halifax  
Nova Scotia  
B3J 1T3

<b>Title - Sujet</b> Meubles ARC	
<b>Solicitation No. - N° de l'invitation</b> EB129-221587/A	<b>Amendment No. - N° modif.</b> 001
<b>Client Reference No. - N° de référence du client</b> EB129-22-1587	<b>Date</b> 2021-12-09
<b>GETS Reference No. - N° de référence de SEAG</b> PW-SHAL-207-11407	
<b>File No. - N° de dossier</b> HAL-1-87140 (207)	<b>CCC No./N° CCC - FMS No./N° VME</b>
<b>Solicitation Closes - L'invitation prend fin</b> <b>at - à 02:00 PM</b> Atlantic Standard Time AST <b>on - le 2021-12-21</b> Heure Normale de l'Atlantique HNA	
<b>F.O.B. - F.A.B.</b> <b>Plant-Usine:</b> <input type="checkbox"/> <b>Destination:</b> <input checked="" type="checkbox"/> <b>Other-Autre:</b> <input type="checkbox"/>	
<b>Address Enquiries to: - Adresser toutes questions à:</b> Grieve, Bronwen	<b>Buyer Id - Id de l'acheteur</b> hal207
<b>Telephone No. - N° de téléphone</b> (902) 943-2394 ( )	<b>FAX No. - N° de FAX</b> (902) 496-5016
<b>Destination - of Goods, Services, and Construction:</b> <b>Destination - des biens, services et construction:</b>	

**Instructions: See Herein**

**Instructions: Voir aux présentes**

<b>Delivery Required - Livraison exigée</b>	<b>Delivery Offered - Livraison proposée</b>
<b>Vendor/Firm Name and Address</b> <b>Raison sociale et adresse du fournisseur/de l'entrepreneur</b>	
<b>Telephone No. - N° de téléphone</b> <b>Facsimile No. - N° de télécopieur</b>	
<b>Name and title of person authorized to sign on behalf of Vendor/Firm</b> <b>(type or print)</b> <b>Nom et titre de la personne autorisée à signer au nom du fournisseur/</b> <b>de l'entrepreneur (taper ou écrire en caractères d'imprimerie)</b>	
<b>Signature</b>	<b>Date</b>

---

**La modification n° 001 vise à :**

- 1. Répondre aux questions des soumissionnaires**
- 2. Modifier plan d'étage de l'ARC**
- 3. Modifier Partie 1 : Catégorie(s) de produits : 1, 2, 5, Tableau 1 : Tableau des produits, No 22**

**1. Questions des soumissionnaires**

Q1. TPSGC modifierait-il la date souhaitée pour qu'elle corresponde au délai d'approvisionnement standard?

R1 : Le 31 décembre est la date souhaitée pour le produit, étant entendu que cette date ne peut pas être respectée, veuillez fournir les délais prévus. Cette information n'aura pas d'incidence sur l'attribution, mais elle doit se faire au cours du présent exercice.

Q2. Le lieu d'expédition sera-t-il en mesure d'accueillir une remorque de 53 pieds? Si ce n'est pas le cas, quelle est la longueur maximale du camion que l'emplacement est en mesure d'accueillir?

R2 : Oui, le stationnement peut accueillir un camion de 53 po.

Q3. Le déchargement de la rue est-il nécessaire?

R3 : Il n'y a pas de quai de chargement à cet édifice, mais le déchargement se fera dans l'aire de stationnement.

**2. Plan d'étage de l'ARC**

Mise en page changer, pièce 403 : Pour les conditions existantes du site le casier le régime a été modifié comme indiqué dans le plan ci-joint. Les quantités de casiers demeurent inchangées.

*(voir la page suivant)*

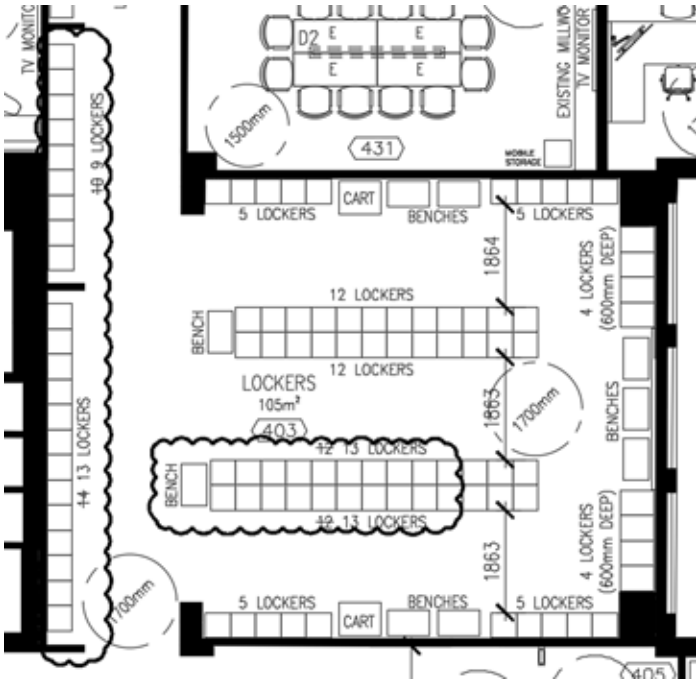

3. Sous la Partie 1 : Catégorie(s) de produits : 1, 2, 5, Tableau 1 : Tableau des produits, No 22 :

SUPPRIMER : dans son intégralité

INSERER :

22	5PMOWKSMTACUSB XXXXX	Modules d'alimentation c/w une prise duplex et deux prises USB et un data  Lieux : Installez-en un sur chaque table réglable en hauteur tout au long du projet 404 (1) table de réunion – installer au mur du fond	97	non		\$	\$
----	-------------------------	--	----	-----	--	----	----

TOUTES LES AUTRES MODALITÉS DEMEURENT INCHANGÉES.