

GÉNÉRALE
GENERAL

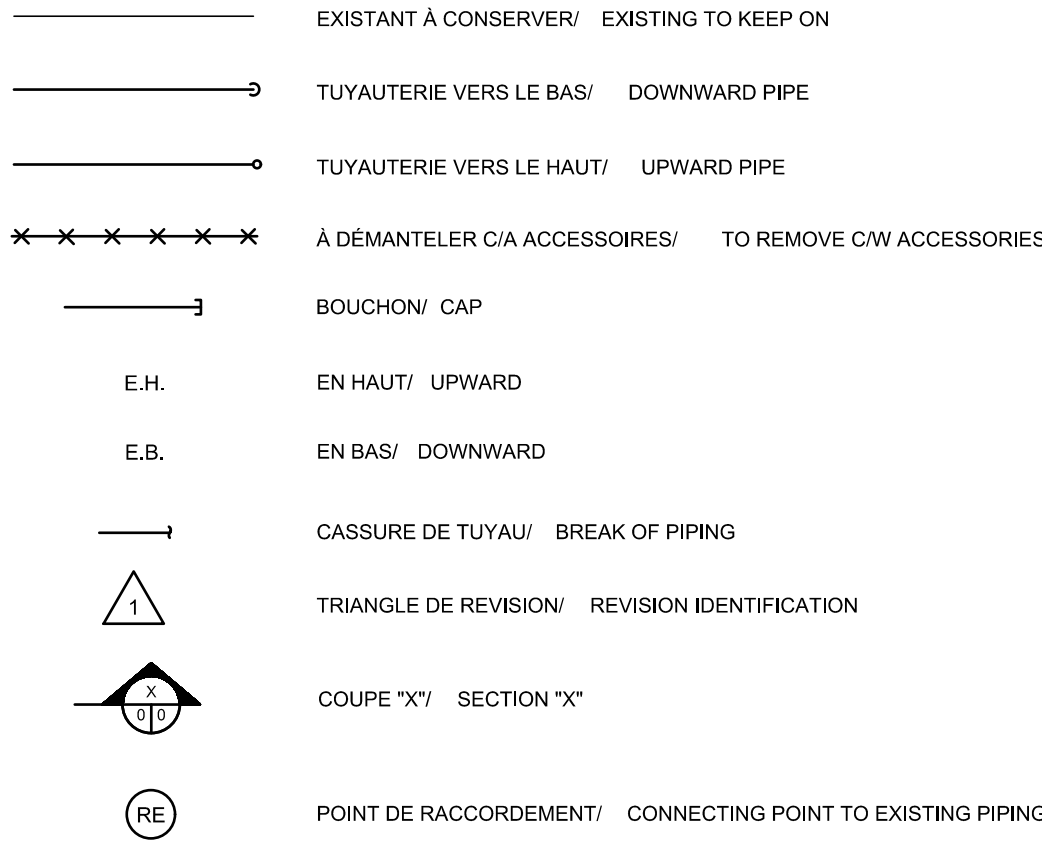

PLOMBERIE
PLUMBING

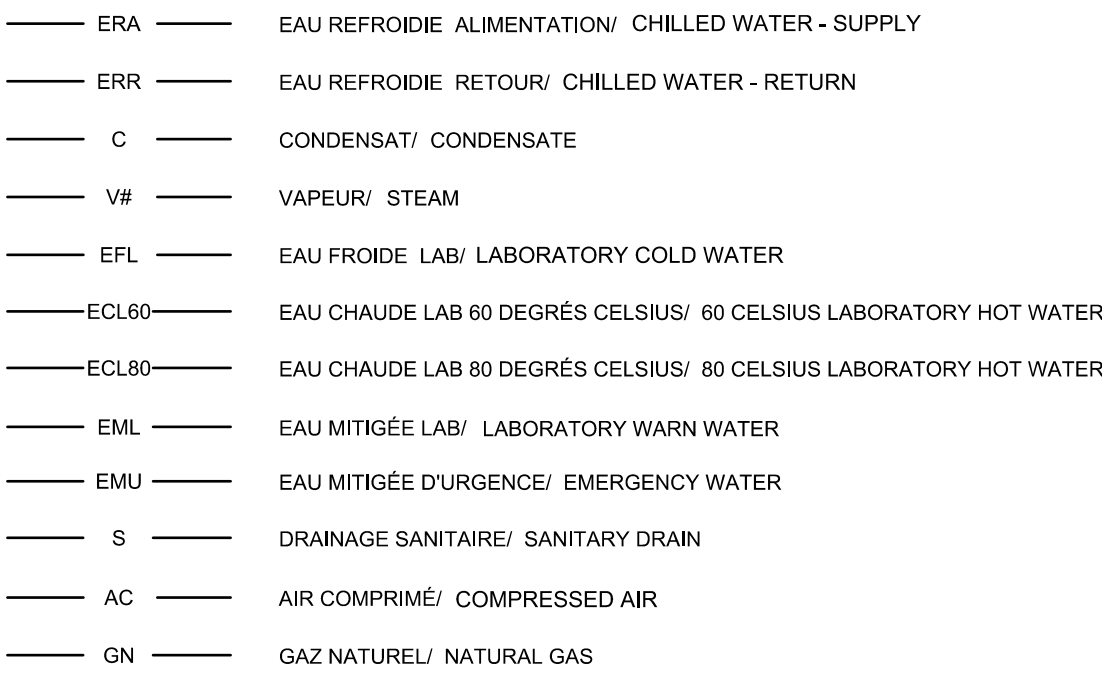

ACCESSOIRES DE PLOMBERIE/PLUMBING ACCESSORIES
CHAUFFAGE & REFROIDISSEMENT/HEATING & COOLING

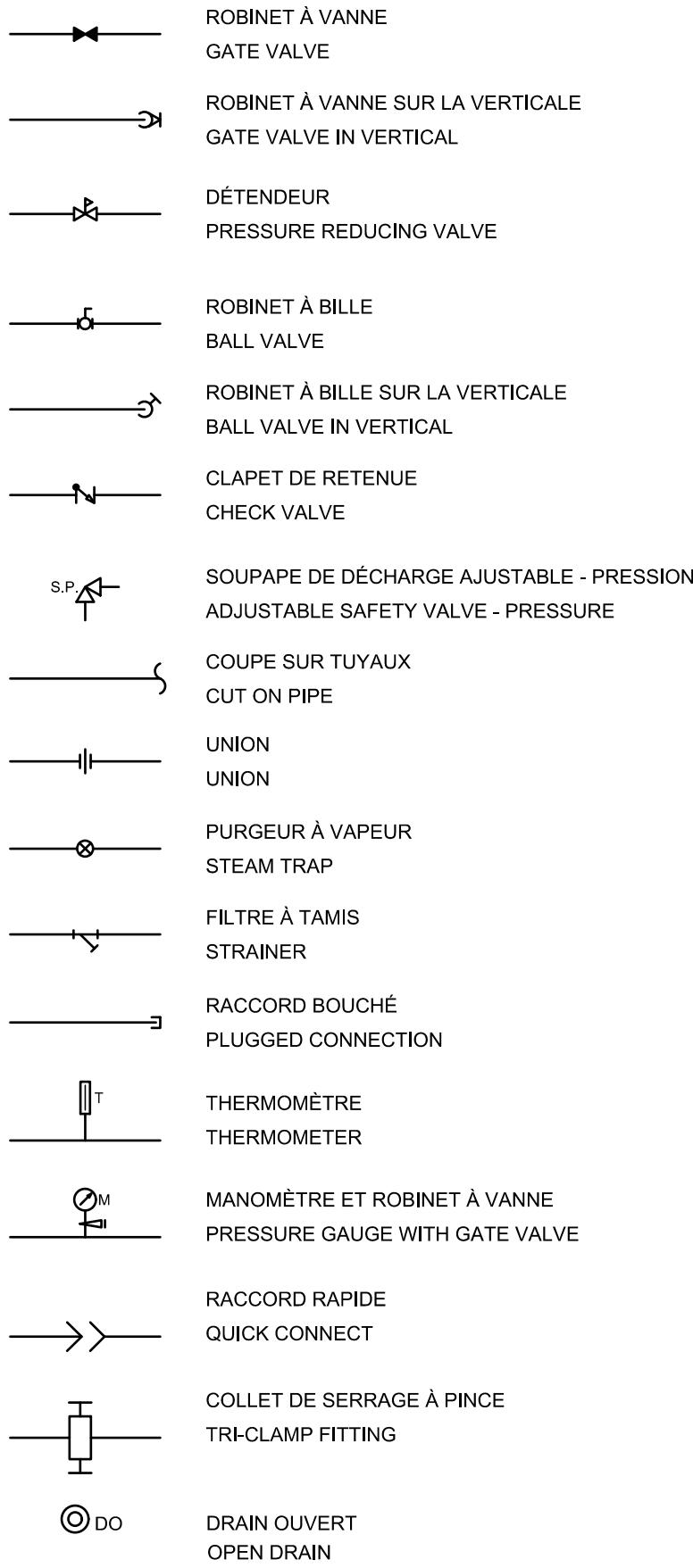

LISTE DE DESSIN
DRAWING LIST

M01 LÉGENDE / LEGEND

M02 PLOMBERIE - REZ-DE-CHAUSSEE - POUR INFORMATION /
PLUMBING - GROUND FLOOR - FOR INFORMATION

M03 PLOMBERIE - VUE AGRANDIE ÎLOT #25 - DÉMOLITION /
PLUMBING - ENLARGED VIEWS SERVICE ISLAND #25 - DEMOLITION

M04 PLOMBERIE - VUE AGRANDIE ÎLOT #25 - MODIFIÉ /
PLUMBING - ENLARGED VIEWS SERVICE ISLAND #25 - MODIFIED

M05 PLOMBERIE - VUE AGRANDIE ÎLOT #25 - DÉMOLITION /
PLUMBING - ENLARGED VIEWS SERVICE ISLAND #25 - DEMOLITION

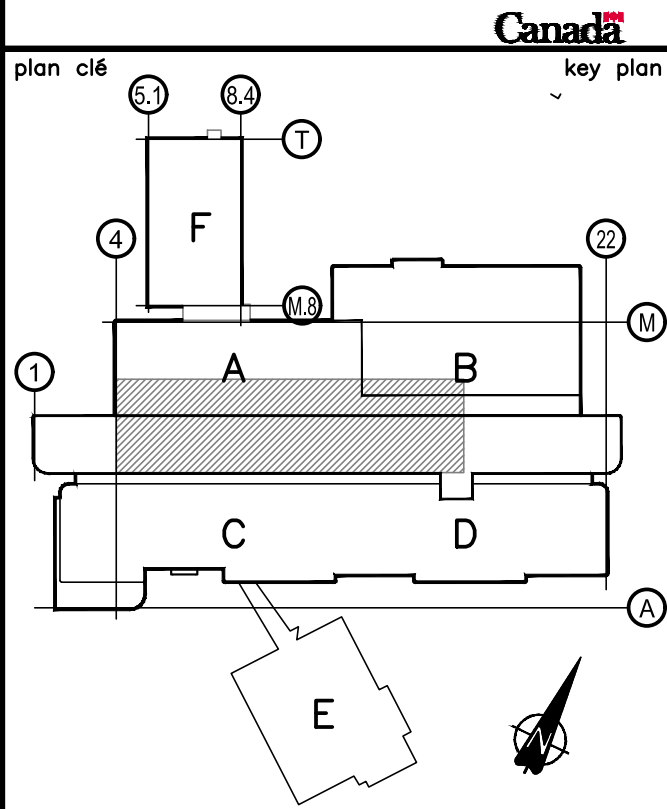

ARCHITECTURE

MÉCANIQUE/ELECTRICITÉ

PAGEAU
MOREL

www.pageaumorel.com
Montréal

SCEAU

0C	POUR COMMENTAIRES 99% FOR COMMENTS 99%	2021-11-08
0B	POUR PRELIMINAIRES 99% FOR PRELIMINARY 99%	2021-11-01
0A	POUR COMMENTAIRES 50% FOR COMMENTS 50%	2021-04-23
révisions revisions	émission issue	date

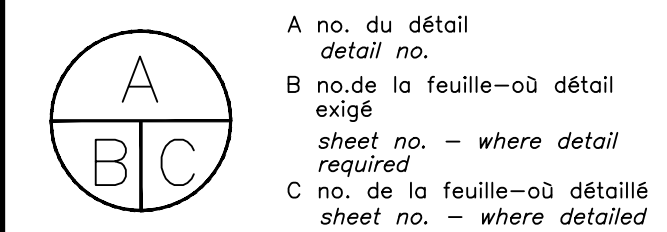

Projet
Project

CRD AAC ST-HYACINTHE

PAI3 INSTALLATION FINALE DES ÉQUIPEMENTS

VOLET 2 : TRAVAUX DE RACCORDEMENT EN
PLOMBERIE ET ÉLECTRICITÉ DES ÉQUIPEMENTS
DE LABORATOIRES

Dessin
Drawing

MÉCANIQUE
MECHANICAL

LÉGENDE -
ZONE DE TRAVAUX

LEGEND -
WORK ZONE

Conçu par
ERIC AUBRY

Designed by
2021-04-23
Date

Dessiné par
JULIE PAQUETTE

Drawn by
2021-04-23
Date

Approuvé par
MARC-OLIVIER DE TILLY

Approved by
2021-04-23
Date

Soumission
Gestionnaire de projet TPSC

Tender
PWGSC Project Manager

No de projet
R_105593_101

No de projet
5015-004-000

TPSC
PWGSC

Client
Client

Nom du fichier
R_105593_101_M01-PN-LE_R0C.dwg

File name
File name

No de plan ou dessin
R_105593_101_M01-PN-LE

File name
No feuille
Sheet no

M01

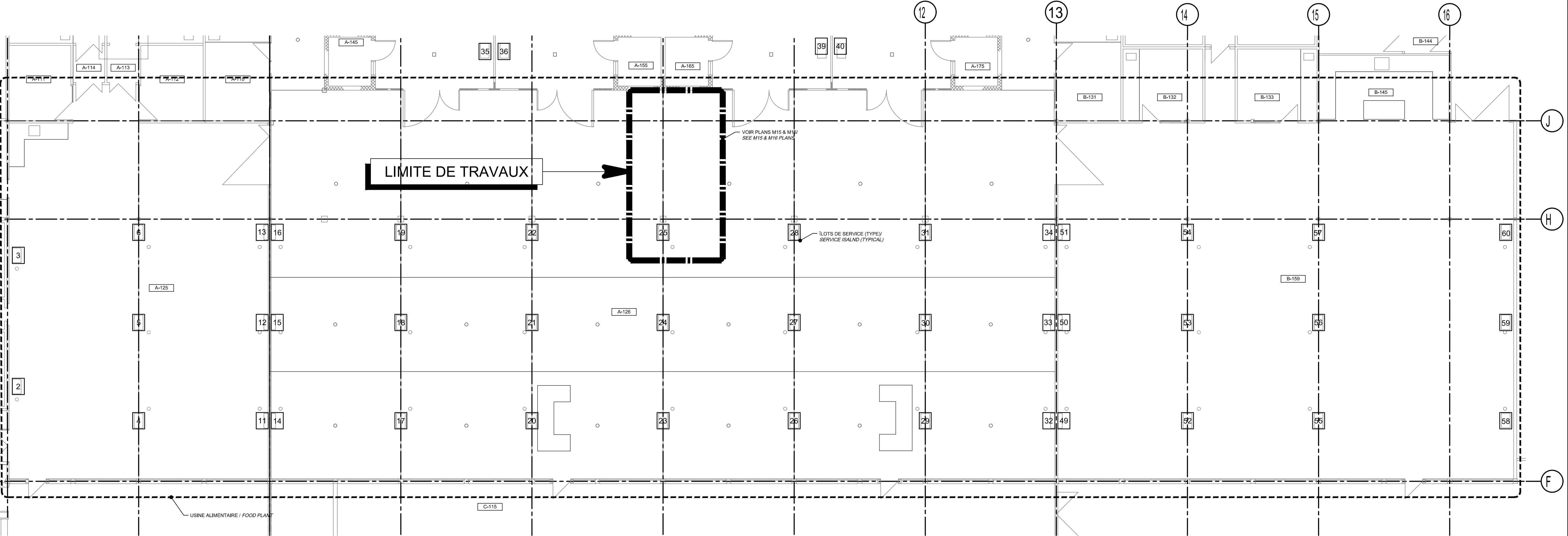

REZ-DE-CHAUSSEE/GROUND FLOOR

ECHELLE/SCALE 1:100



POUR INFORMATION/FOR INFORMATION

- 1- DÉMÔLER TOUTE LA TUYAUTERIE ENTRE L'ÎLOT ET L'ÉQUIPEMENT
(INCLUANT TOUTE LA ROBINETTERIE, LES ACCESSOIRES ET LES
TUYAUX FLEXIBLES) SAUF AUX ENDOITS INDiquÉS AUTREMENT.
*DEMOLISH ALL PIPING BETWEEN ISLAND AND EQUIPMENT
(INCLUDING VALVES, ACCESSORIES AND FLEXIBLE PIPING)
EXCEPT WHERE NOTED DIFFERENTLY.*
- 2- VALIDER AVEC LE CLIENT S'IL DÉSIRE RÉCUPÉRER DES
ÉLÉMENTS AVANT DE PROCÉDER À LA DÉMOLITION.
*CONFIRM WITH CLIENT IF HE WANTS TO KEEP SOME ITEMS
BEFORE PROCEEDING TO DEMOLITION.*

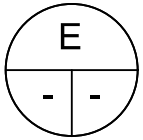
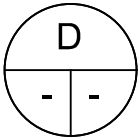
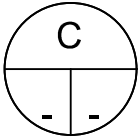
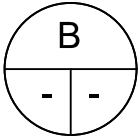
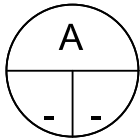

	DIMENSIONS NOMINALES (mm) NOMINAL DIMENSION (mm)	
SERVICE SERVICE	SORTIE DE L'ILÔT ET VALVE D'ARRÊT ISLAND EXIT AND STOP VALVE	ENTRE VALVE D'ARRÊT ET L'EQUIPEMENT FROM STOP VALVE TO EQUIPMENT
EAU FROIDE DE LAB LAB COLD WATER	40	20
EAU CHAUDE DE LAB 80° C 80° C LAB HOT WATER	32	20
EAU MITIGÉE DE LAB LAB WARM WATER	-	20
EAU CHAUDE DE LAB 60° C 60° C LAB HOT WATER	20	20
EAU MITIGÉE D'URGENCE EMERGENCY WATER	40	32
VAPEUR STEAM	25	-
CONDENSAT CONDENSATE	20	-
EAU REFRIGIDIE (ALIM) CHILLED WATER (SUPPLY)	20	20
EAU REFRIGIDIE (RET) CHILLED WATER (RETURN)	20	20
AIR COMPRIMÉ COMPRESSED AIR	20	20
GAZ NATUREL NATURAL GAS	20	-

CE PLAN EST ÉMIS POUR FINS DE DÉMOLITION. IL CONSTITUE UN INVENTAIRE DES INSTALLATIONS PRINCIPALES EXISTANTES, GÉNÉRALEMENT VÉRIFIÉES EN RAPPORT AVEC LES MODIFICATIONS MONTRÉES SUR LA VERSION "MODIFIÉ" DE CE PLAN ET DONT LES CONDITIONS RÉELLES DOIVENT ÊTRE CONSTATÉES SUR PLACE PAR L'ENTREPRENEUR.

THIS DRAWING IS ISSUED FOR
DEMOLITION PURPOSES, IT
REPRESENTS AN INVENTORY OF THE
MAIN EXISTING INSTALLATIONS,
GENERALLY VERIFIED IN CONNECTION
WITH THE MODIFICATIONS SHOWN ON
THIS DRAWING'S "MODIFIED" VERSION,
AND OF WHICH THE GENUINE
CONDITIONS MUST BE OBSERVED ON
THE SITE BY THE CONTRACTOR.

DÉMOLITION / *DEMOLITION*

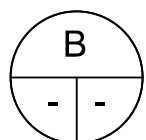
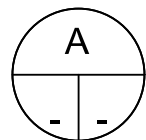

THIS DRAWING SHALL NOT BE USED
FOR CONSTRUCTION OR
INSTALLATION PURPOSES

The architectural floor plan shows a complex of structures. At the top is a small rectangular building labeled 'F' with dimensions 6.1 and 6.4, and a circular feature labeled 'T' to its right. Below this is a larger structure with a central shaded area labeled 'A' and a rectangular extension to the right labeled 'B'. To the left of 'A' is a circular feature labeled '1'. To the right of 'B' is a circular feature labeled 'M'. A horizontal structure below 'A' and 'B' is labeled 'C' and 'D'. To the left of 'C' is a circular feature labeled '4'. To the right of 'D' is a circular feature labeled '22'. Below 'C' and 'D' is a large rectangular structure labeled 'E' with a diagonal line. To the right of 'E' is a circular feature labeled 'A'. A north arrow is located in the bottom right corner.

ARCHITECTURE

MÉCANIQUE/ÉLECTRICITÉ

**PAGEAU
MOREL**
www.pageaumorel.com
Montréal

sceu

0C	POUR COMMENTAIRES 99% FOR COMMENTS 99%	2021-11-06
0B	POUR PRÉLIMINAIRES 99% FOR PRELIMINARY 99%	2021-11-07
0A	POUR COMMENTAIRES 50% FOR COMMENTS 50%	2021-04-23
révisions revisions	émission issue	date

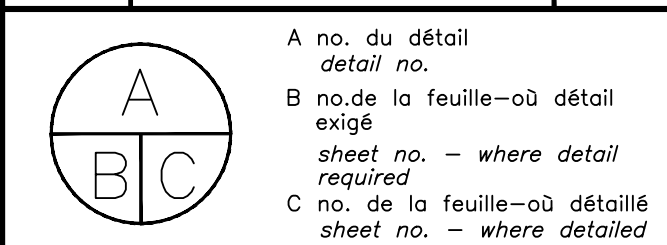

Projet	Projet
--------	--------

CRD AAC ST-HYACINTHE

PAI3 INSTALLATION FINALE DES ÉQUIPEMENTS

VOLET 2 : TRAVAUX DE RACCORDEMENT EN
PLOMBERIE ET ÉLECTRICITÉ DES ÉQUIPEMENTS
DE LABORATOIRES

Dessin	Drawings
--------	----------

MÉCANIQUE
MECHANICAL

PLOMBERIE
SOUS-SOL - ALIMENTATION
DES SERVICES AUX ÎLOTS
PLUMBING
BASEMENT - SERVICES ISLANDS
DISTRIBUTION

Conçu par	Designed by
ERIC AUBRY	2021-04-23
	Date

Dessiné par	Drawn by
JULIE PAQUETTE	2021-04-23
	Date

Approuvé par	Approved by
MARC-OLIVIER DE TILLY	2021-04-23
	Date

Soumission	Gestionnaire de projet TPSGC
<i>Tender</i>	<i>PWGSC Project Manager</i>

No de projet	Project number	No de projet	Project number
R_105593_101		5015-004-000	
TPSGC	PWGSC	Client	Client

Nom du fichier	File name	No de classement
R_105593_101_M04-PN-ED-N_R0C.dwg		

No de plan ou dessin	File name	No feuille	Sheet n
R_105593_101_M04-PN-ED-N		M04	

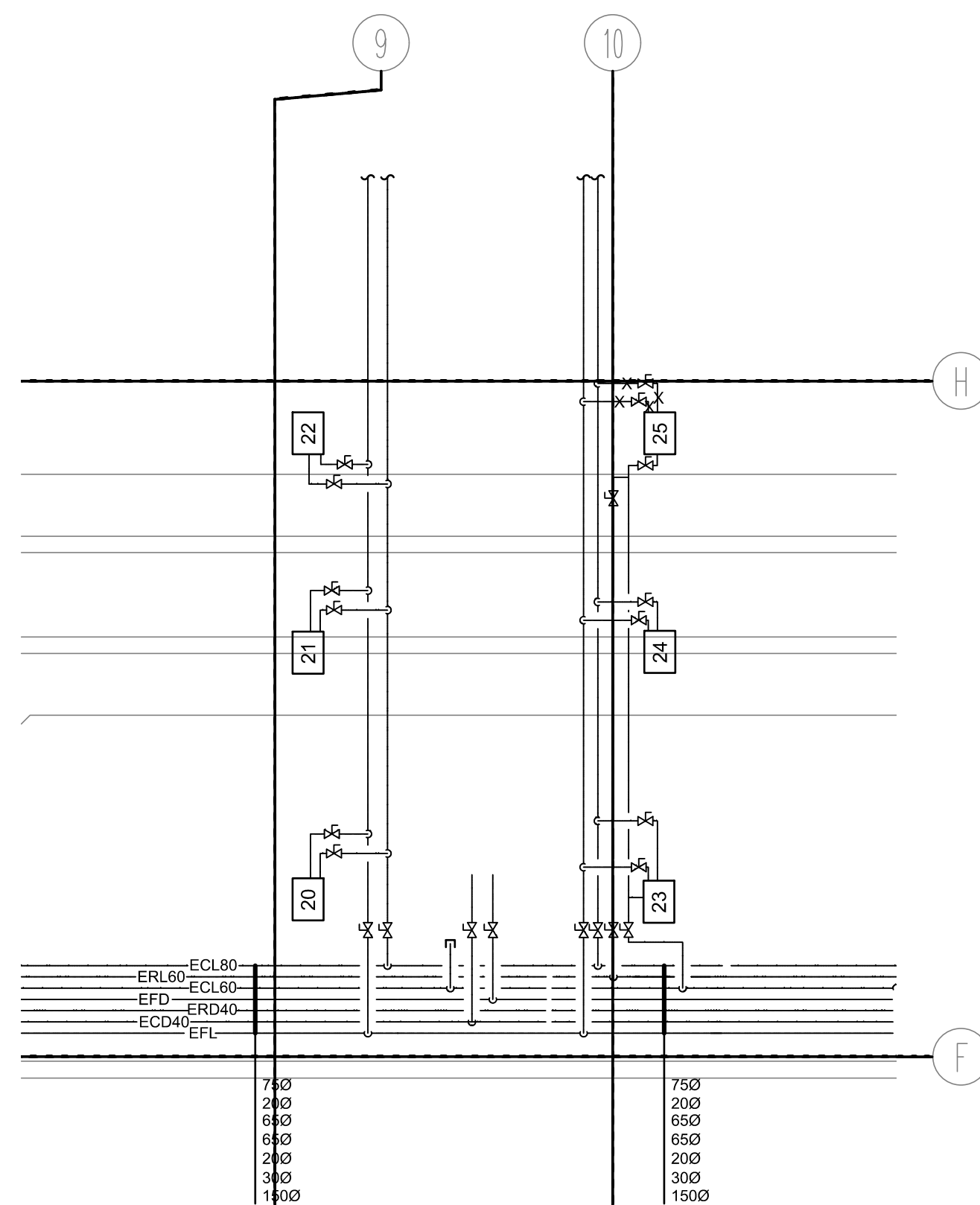

VUE PARTIELLE DU SOUS-SOL EN DESSOUS DE L'ÎLOT #25
BASEMENT UNDER ISLAND #25 PARTIAL VIEW
ECHELLE/SCALE 1:100

CE PLAN EST ÉMIS POUR FINS DE DÉMOLITION. IL CONSTITUE UN INVENTAIRE DES INSTALLATIONS PRINCIPALES EXISTANTES, GÉNÉRALEMENT VÉRIFIÉES EN RAPPORT AVEC LES MODIFICATIONS MONTRÉES SUR LA VERSION "MODIFIÉ" DE CE PLAN ET DONT LES CONDITIONS RÉELLES DOIVENT ÊTRE CONSTATÉES SUR PLACE PAR L'ENTREPRENEUR.

THIS DRAWING IS ISSUED FOR
DEMOLITION PURPOSES, IT
REPRESENTS AN INVENTORY OF THE
MAIN EXISTING INSTALLATIONS,
GENERALLY VERIFIED IN CONNECTION
WITH THE MODIFICATIONS SHOWN ON
THIS DRAWING'S "MODIFIED" VERSION,
AND OF WHICH THE GENUINE
CONDITIONS MUST BE OBSERVED ON
THE SITE BY THE CONTRACTOR.

DÉMOLITION / DEMOLITION

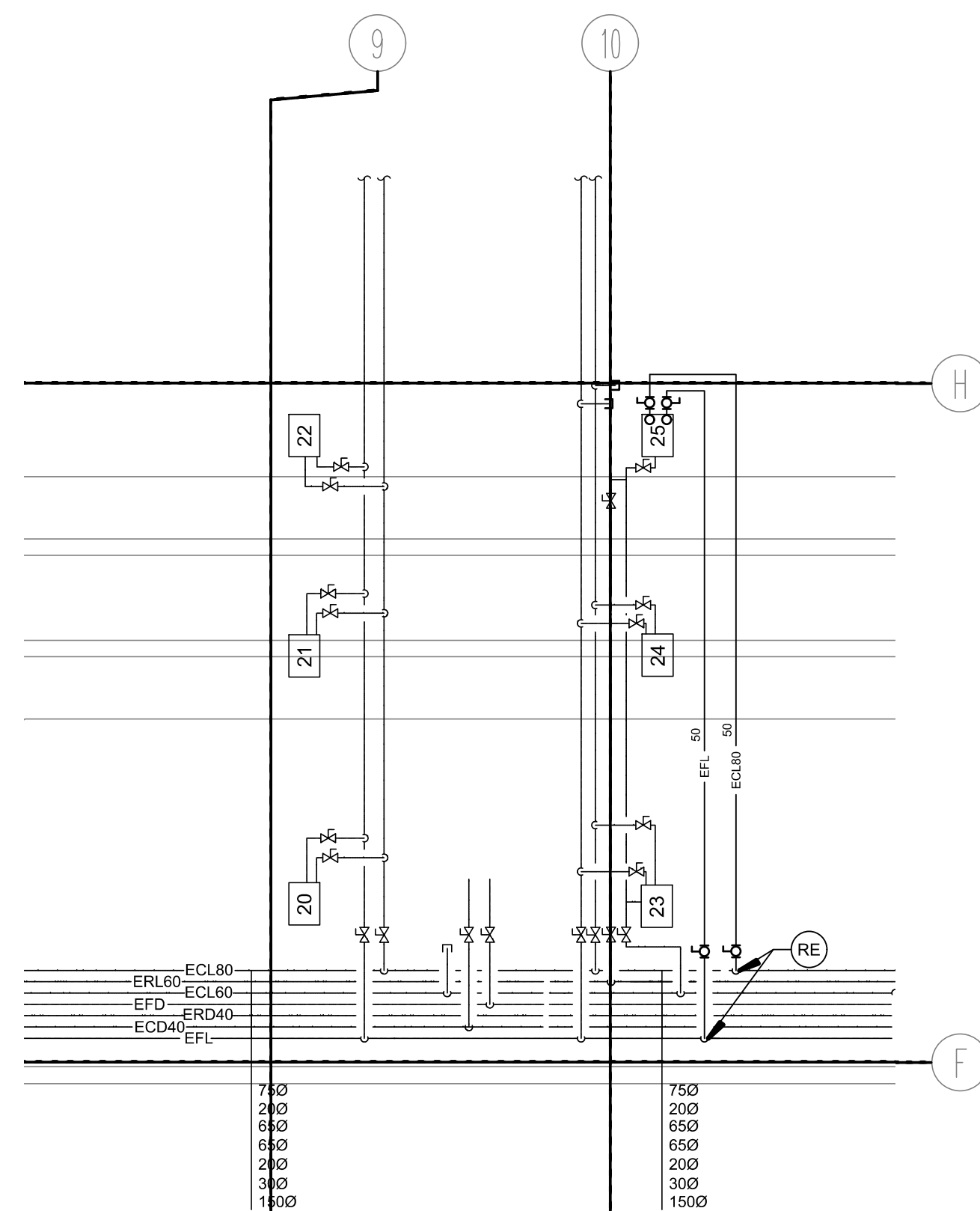

VUE PARTIELLE DU SOUS-SOL EN DESSOUS DE L'ÎLOT #25
BASEMENT UNDER ISLAND #25 PARTIAL VIEW
ECHELLE/SCALE 1:100

CE PLAN NE DOIT PAS ÊTRE UTILISÉ À
DES FINS DE CONSTRUCTION OU
D'INSTALLATION.

THIS DRAWING SHALL NOT BE USED
FOR CONSTRUCTION OR
INSTALLATION PURPOSES

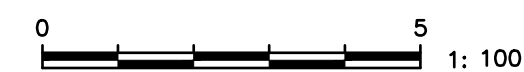
**MODIFIÉ / MODIFIED**

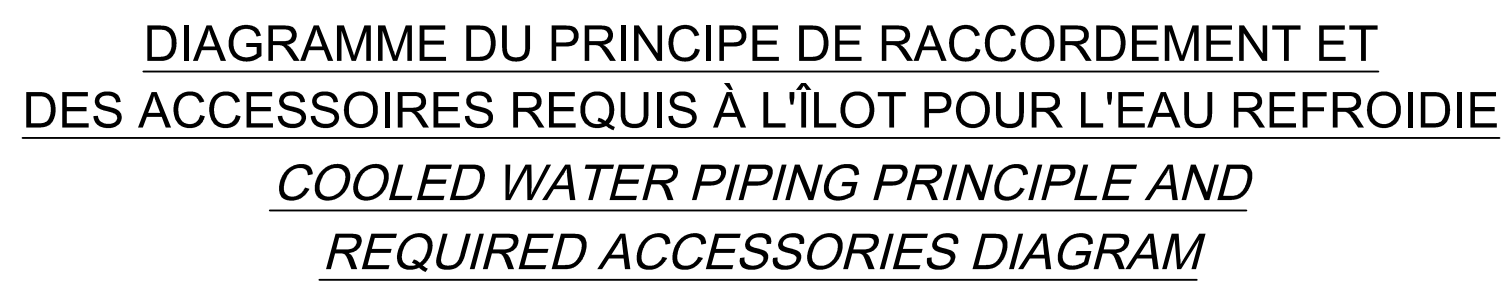
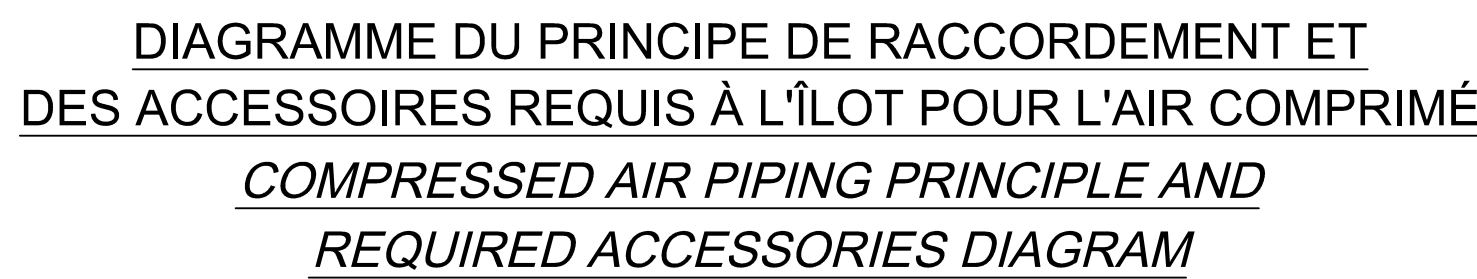
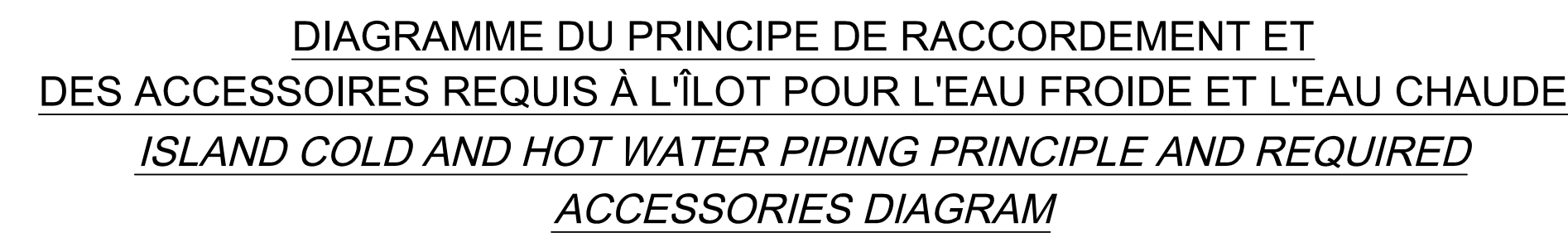

CE PLAN NE DOIT PAS ÊTRE UTILISÉ À
DES FINS DE CONSTRUCTION OU
D'INSTALLATION.

THIS DRAWING SHALL NOT BE USED
FOR CONSTRUCTION OR
INSTALLATION PURPOSES

MODIFIÉ / MODIFIED