

SDK et associés 2020.  
 Aucune partie de ce dessin ne peut être utilisée pour un autre projet sans l'approbation écrite de SDK et associés.

COPYRIGHT SDK & associates 2020.  
 No part of this drawing may be used for another project without the written consent of SDK & associates.

NE PAS COPIER SANS L'AUTORISATION DU REPRÉSENTANT MINISTÉRIEL / DIFFUSION CONTRÔLÉE  
 DO NOT COPY WITHOUT AUTHORIZATION FROM MINISTERIAL REPRESENTATIVE / CONTROLLED DISTRIBUTION

Architecte / Architecture  
**MENKES SHOONER DAGENAIS LETOURNEUX Architectes**  
 1134 rue Ste-Catherine Ouest, Bureau 1100  
 Montréal, Québec, H3B 1H4  
 tél. (514) 866-7291 / fax. (514) 866-8539

Mécanique / Électrique / Mechanical / Electrical  
**Pageau Morel et Associés Inc.**  
 210 boulevard Crémazie, Bureau 110  
 Montréal, Québec, H2P 1C6  
 tél. (514) 382-5150

Structure / Structural  
**SDK Inc.**  
 1751, rue Richardson, bureau 2120  
 Montréal, Québec, H3K 1G6  
 tél. (514) 938-4658

révisions / revisions	émission / issue	date
D	SIM-APPEL D'OFFRES / SIM-CALL FOR TENDERS	2022-01-21
C	SIM-AMANCEMENT 100% / SIM-100% IMPROVEMENT	2020-11-13
B	SIM-APPEL D'OFFRES / SIM-CALL FOR TENDERS	2020-07-13
A	SIM-AMANCEMENT 90% / SIM-IMPROVEMENT 90%	2020-08-04

no. de détail / detail no.	no. de la feuille - où détail exigé / sheet no. - where detail required
A	
B	
C	

Projet / Project

RÉFECTION DE LA TOITURE DE L'ÉCOLE M-11  
 321 Chemin du Parcopolis  
 La Macaza, QC, J0T 1R0

M-11 SCHOOL ROOF RENOVATION

NUMÉRO PROJET SCC: 362-3602  
 NUMÉRO PROJET SPAC: R-095848-001

Dessin / Drawing

STRUCTURE / STRUCTURE

VUE EN PLAN DE LA STRUCTURE DU TOIT EXISTANT ET PLAN CLÉ - LIGNE DE VIE / PLAN VIEW OF EXISTING ROOF STRUCTURE AND KEY PLAN - LIFELINE

Conçu par / Designed by  
**C.BOULAY** / Date

Dessiné par / Drawn by  
**J.A.CLOUTIER** / Date

Approuvé par / Approved by  
**P.LAVOIE** / Date

Soumission / Submission  
 Gestionnaire de projet SPAC

Tender	PSPC Project Manager
No de projet / Project number R-095848	No de projet / Project number 190320
SPAC	Professional / Professionnel
Nom du fichier / File name	No de classement / Classification
R-095848_S101	File no / No de classement
No de plan ou dessin / No de feuille / Sheet no	
R-095848_S101	501/504

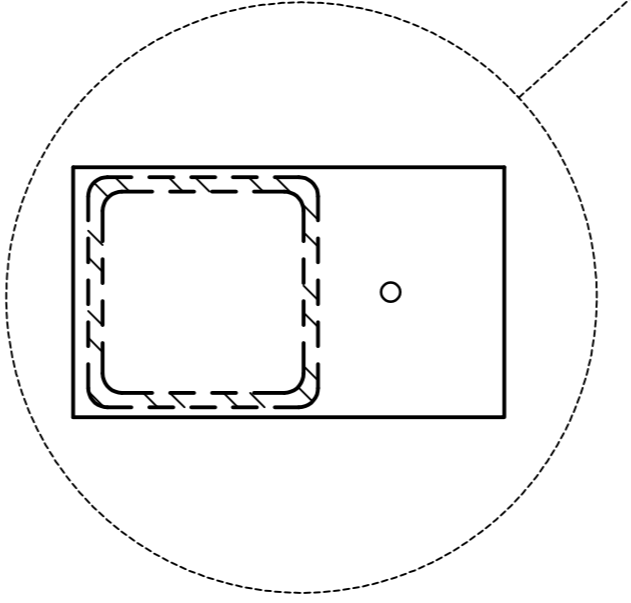
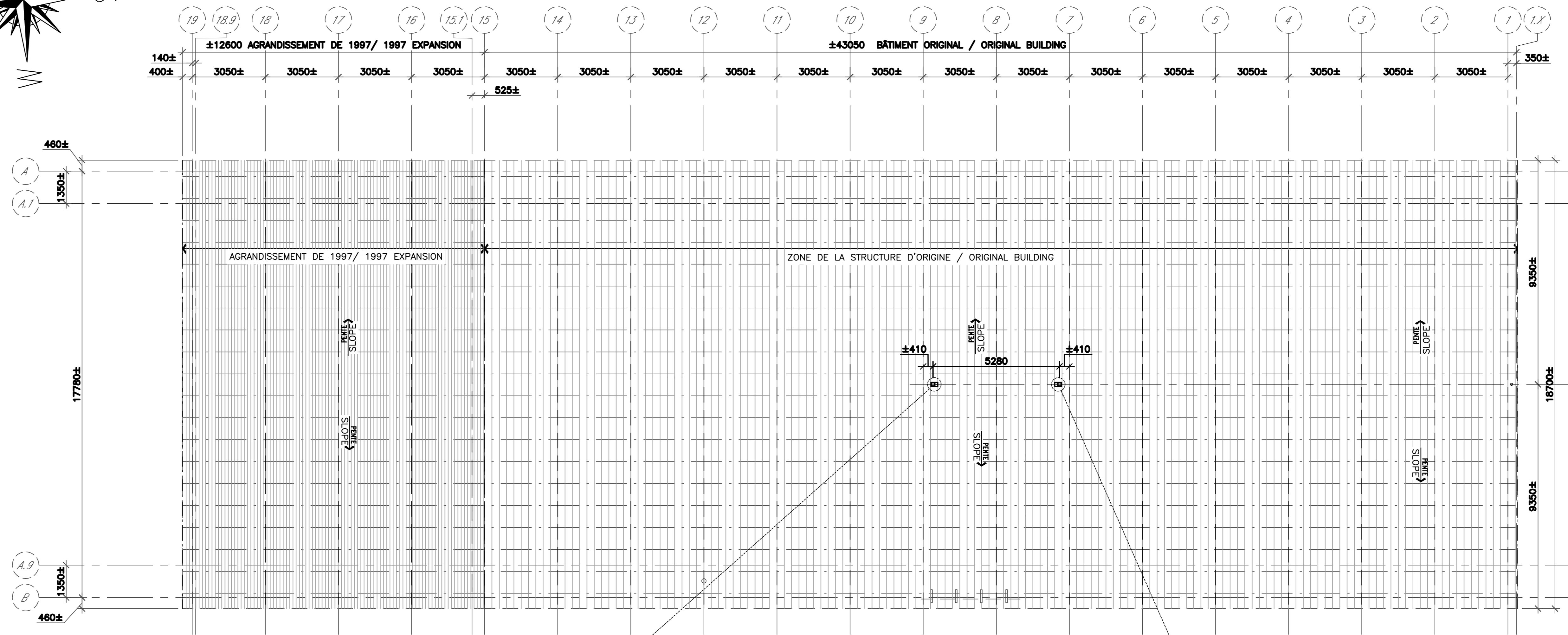
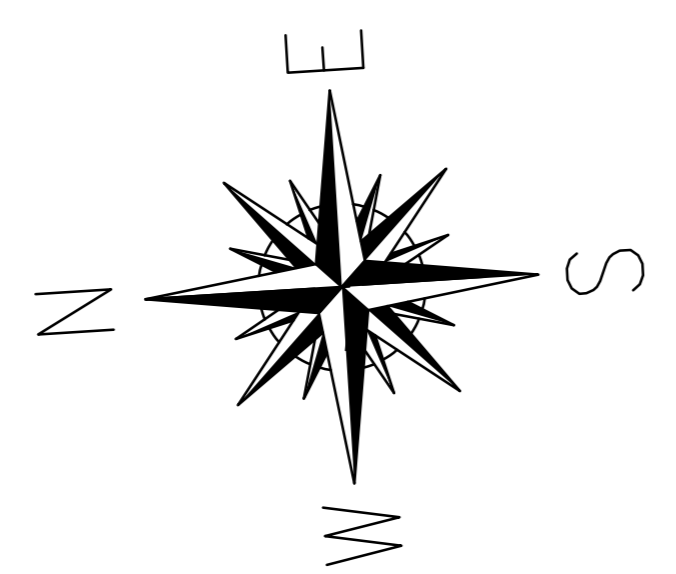

PLAN CLÉ - LIGNE DE VIE  
 KEY PLAN - LIFELINE

NOTE: VOIR ARCHITECTURE POUR LOCALISATION EXACTE / SEE ARCHITECTURE FOR EXACT LOCATION.

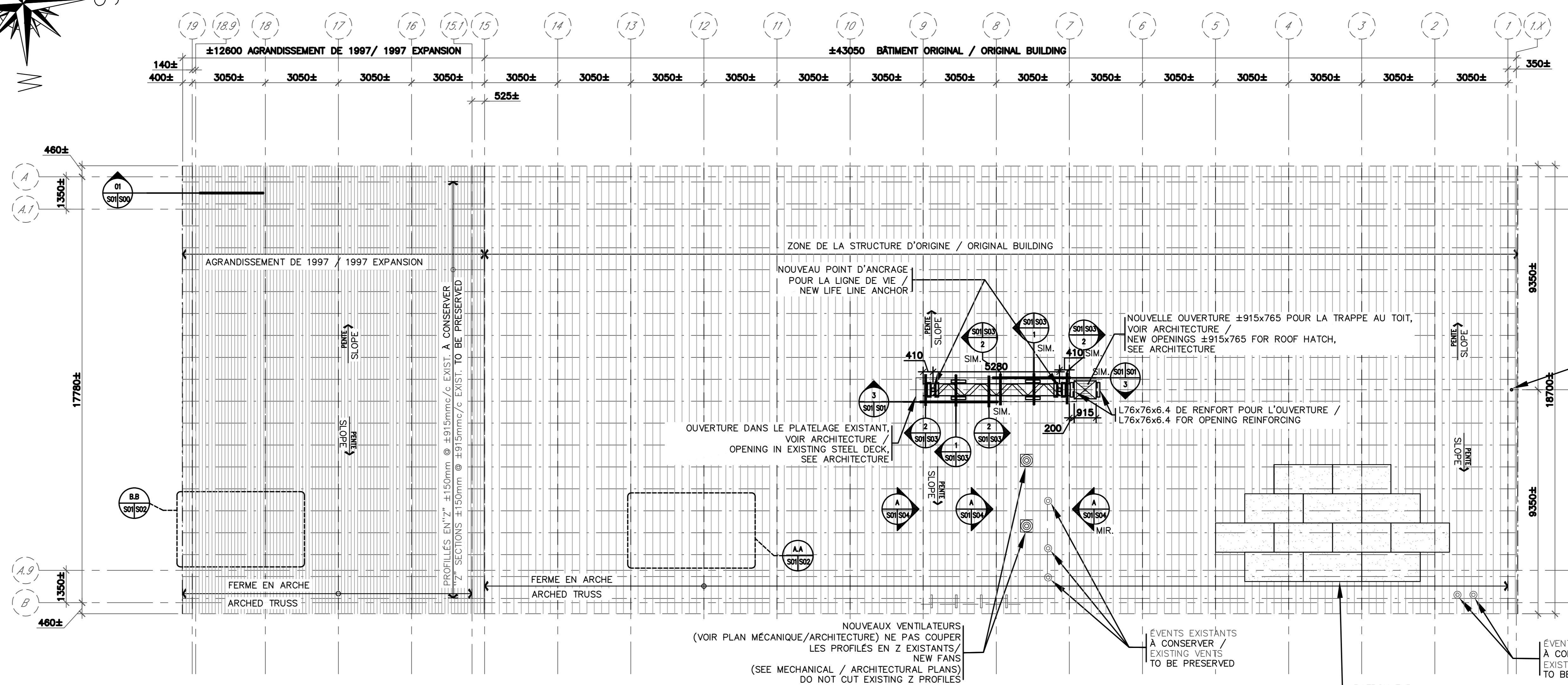
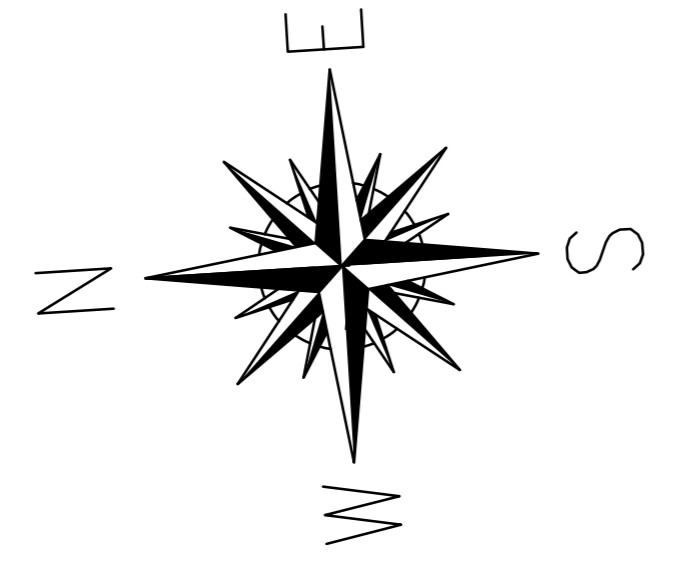

VUE EN PLAN DE LA STRUCTURE DU TOIT EXISTANT  
 PLAN VIEW OF EXISTING ROOF STRUCTURE

NOTE: TOUT L'ACIER EXTERIEUR DOIT ÊTRE GALVANISÉ / ALL EXTERIOR STEEL MUST BE GALVANIZED.

- LEGENDE / LEGEND:
- AGRANDISSEMENT DE 1997. CHARGE MORTE AU TOIT: 0.88kPa / 1997 EXPANSION. ROOF DEAD LOAD: 0.88kPa.
  - BÂTIMENT ORIGINAL. CHARGE MORTE AU TOIT: 0.88kPa / ORIGINAL BUILDING. ROOF DEAD: 0.88kPa.

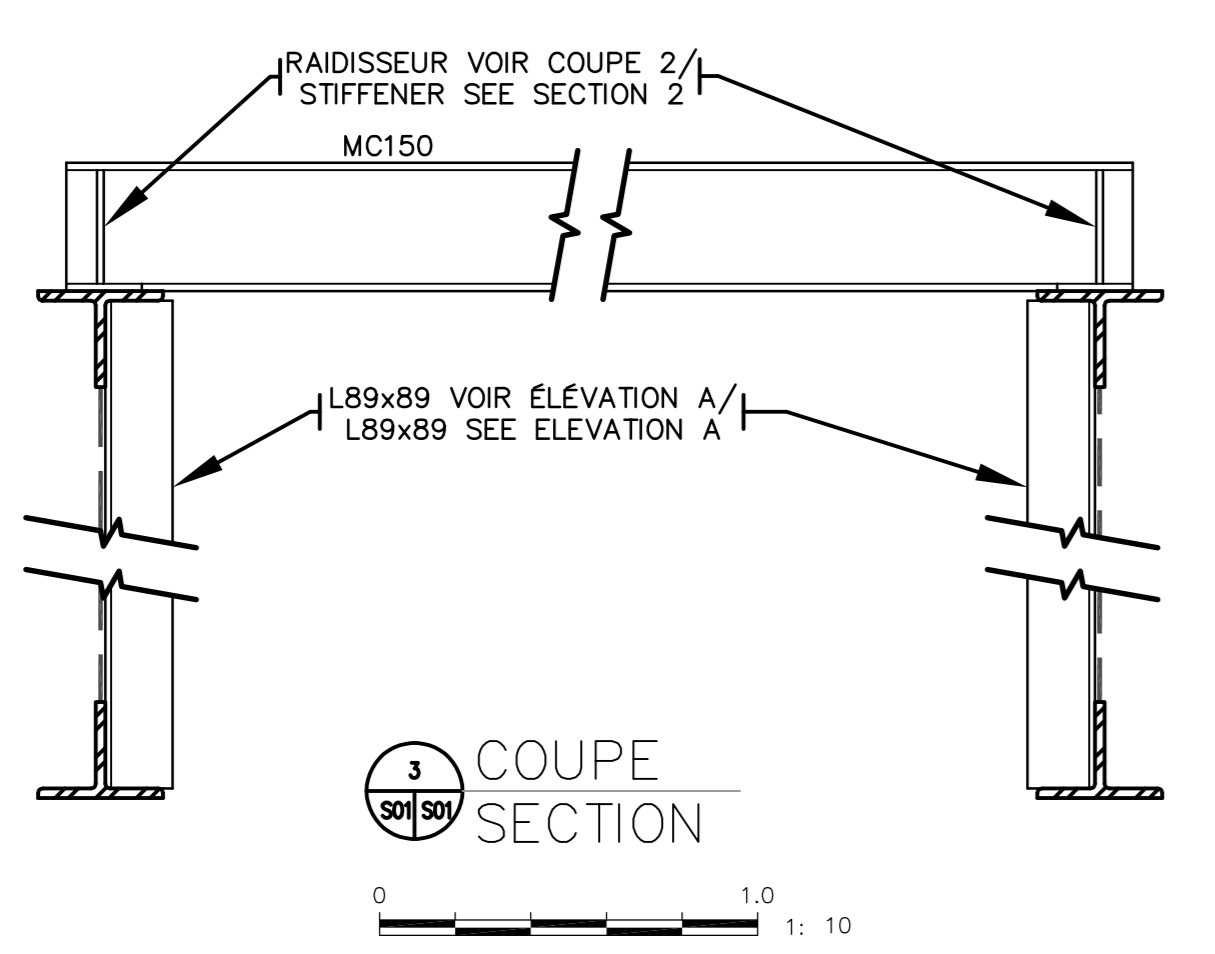

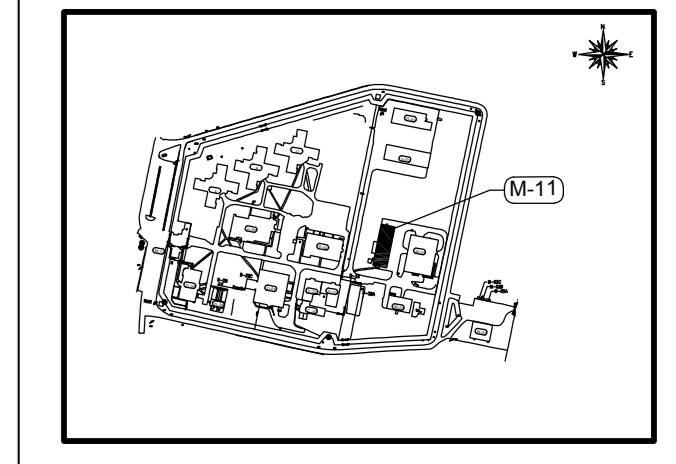

Plan 04  
Droits d'auteur  
SDK et associés 2020.  
Aucune partie de ce dessin ne peut être  
utilisée pour un autre projet sans  
l'approbation écrite de SDK et associés.

Copyright  
SDK & associates 2020.  
No part of this drawing may  
be used for another project  
without the written consent of  
SDK & associates.

NE PAS COPIER SANS L'AUTORISATION DU  
REPRÉSENTANT MINISTÉRIEL /  
DIFFUSION CONTRÔLÉE  
DO NOT COPY WITHOUT AUTHORIZATION  
FROM MINISTERIAL REPRESENTATIVE /  
CONTROLLED DISTRIBUTION

Architecte  
MENKES SHOONER DAGENAIS LETOURNEUX  
Architectes  
1134 rue Ste-Catherine Ouest, Bureau 1100  
Montréal, Québec, H3B 1H4  
Tél. (514) 866-7291 / fax. (514) 866-6539

Mécanique / Électrique  
Pageau Morel et Associés Inc.  
210 boulevard Crémazie, Bureau 110  
Montréal, Québec, H2P 1C6  
Tél. (514) 382-5150

Structure  
SDK Inc.  
1751, rue Richardson, bureau 2120  
Montréal, Québec, H3K 1G6  
Tél. (514) 938-4658

révisions / revisions	émission / issue	date
D	REV-APPEL D'OFFRES / REV-CALL FOR TENDERS	2022-01-21
C	REV-MANÈGEMENT 100% REV-100% IMPROGRESS	2020-11-13
B	REV-APPEL D'OFFRES / REV-CALL FOR TENDERS	2020-07-13
A	REV-MANÈGEMENT 90% / REV-MANAGEMENT 90%	2020-08-04

A	no. du détail / detail no.
B	no. de la feuille - ou détail exigé / sheet no. - where detail required
C	no. de la feuille - ou détaillé / sheet no. - where detailed

Projet  
RÉFECTION DE LA TOITURE  
DE L'ÉCOLE M-11  
321 Chemin du Maréchal  
La Malaga, QC, G0T 1R0  
M-11 SCHOOL ROOF RENOVATION  
NUMÉRO PROJET SCC: 352-3602  
NUMÉRO PROJET SPAC: R-095848.001

Dessin  
STRUCTURE /  
STRUCTURE  
PLANS AGRANDIS DES NOUVEAUX PANNEAUX DE  
SUPPORT SUR LES PLATELLES MÉTALLIQUES  
EXISTANTES /  
ENLARGED PLANS OF NEW SUPPORT PANELS  
ON EXISTING STEEL DECK

Conçu par C.BOULAY	Designé by C.BOULAY	Date
Dessiné par J.A.CLOUTIER	Drawn by J.A.CLOUTIER	Date
Approuvé par P.LAVOIE	Approved by P.LAVOIE	Date
Soumission	Gestionnaire de projet SPAC	
Tender	PSPC Project Manager	
No de projet R-095848	Project number 190320	No de projet 190320
SPAC	Professional	Professional
Nom du fichier	File name	No de classement
R-095848_S101		File no
No de plan ou dessin	File name	No feuille / Sheet no
R-095848_S101		502/504

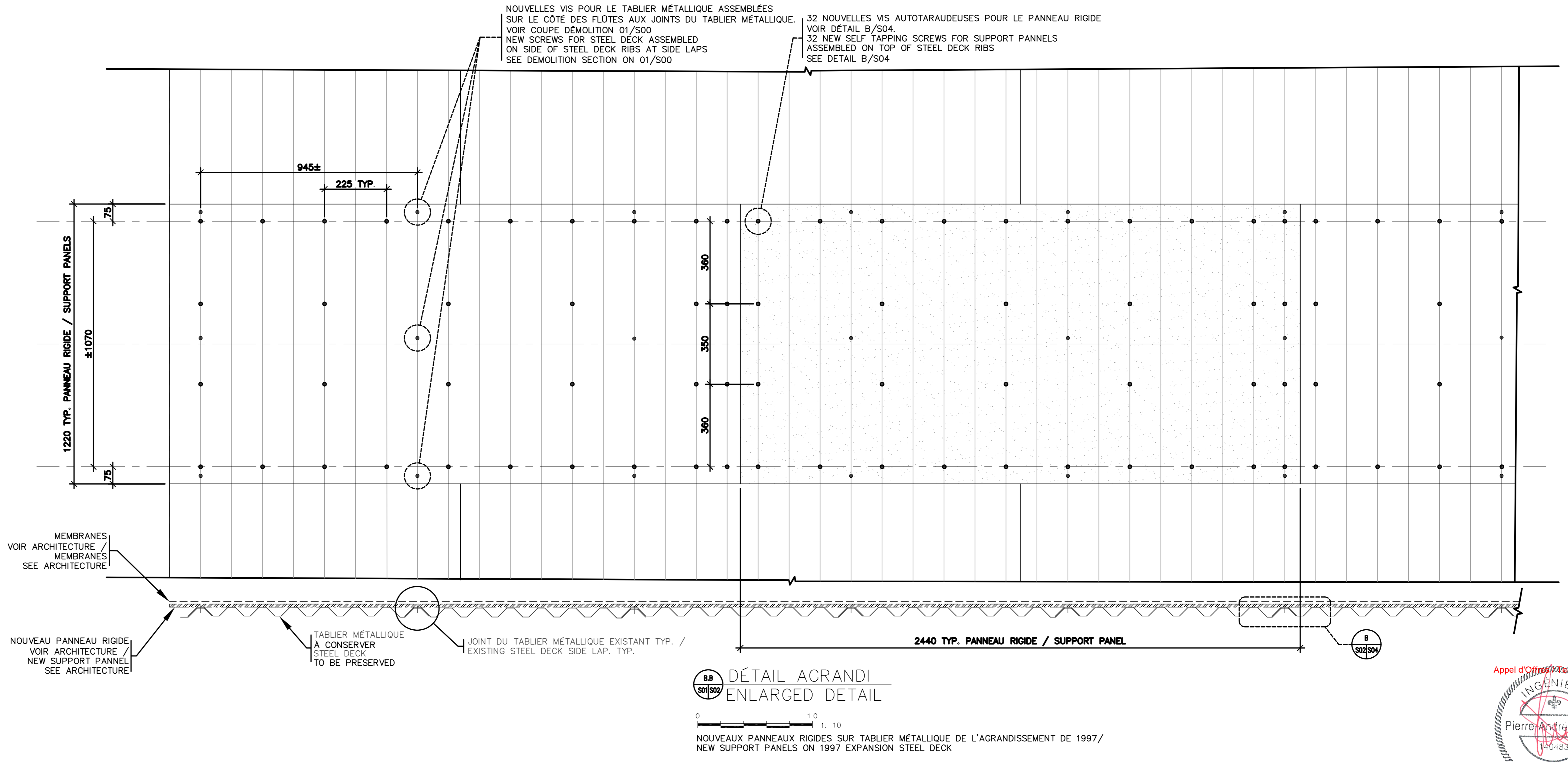
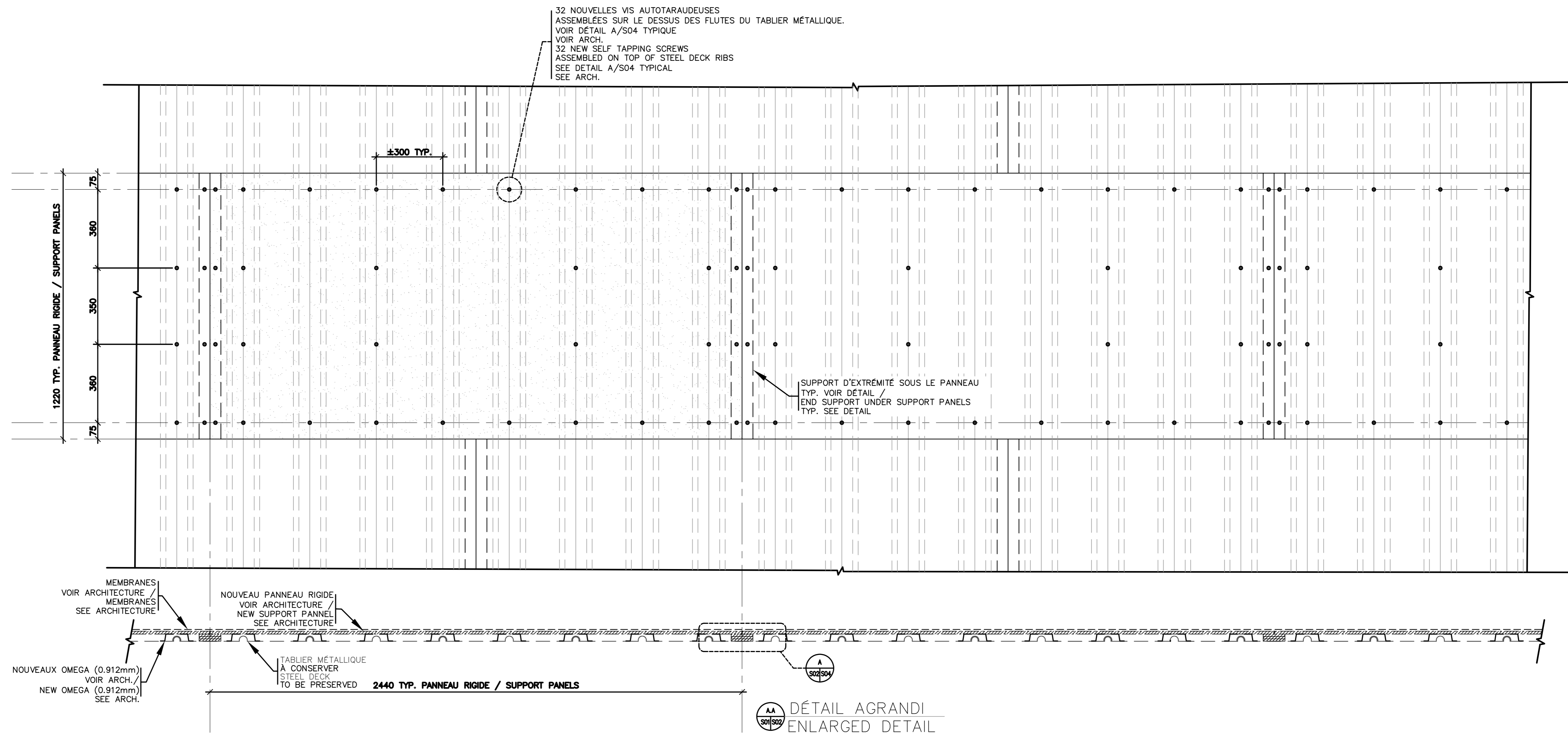

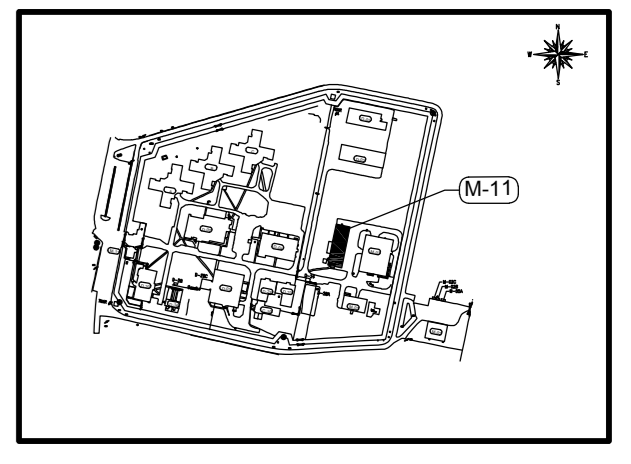

**DROITS D'AUTEUR / COPYRIGHT**  
 SDK et associés 2020.  
 Aucune partie de ce dessin ne peut être utilisée pour un autre projet sans l'approbation écrite de SDK et associés.  
 No part of this drawing may be used for another project without the written consent of SDK & associates.

**NE PAS COPIER SANS L'AUTORISATION DU REPRÉSENTANT MINISTÉRIEL / DIFFUSION CONTRÔLÉE**  
**DO NOT COPY WITHOUT AUTHORIZATION FROM MINISTERIAL REPRESENTATIVE / CONTROLLED DISTRIBUTION**

**Architecture**  
**MENKES SHOONER DAGENAIS LETOURNEUX Architectes**  
 1134 rue Ste-Catherine Ouest, Bureau 110  
 Montréal, Québec, H3B 1H4  
 Tél. (514) 866-7291 / fax. (514) 866-6539

**Mécanique / Électrique**  
**Pageau Morel et Associés Inc.**  
 210 boulevard Crémazie, Bureau 110  
 Montréal, Québec, H2P 1C6  
 Tél. (514) 382-5150

**Structure**  
**SDK Inc**  
 1751, rue Richardson, bureau 2120  
 Montréal, Québec, H3K 1G6  
 Tél. (514) 938-4658

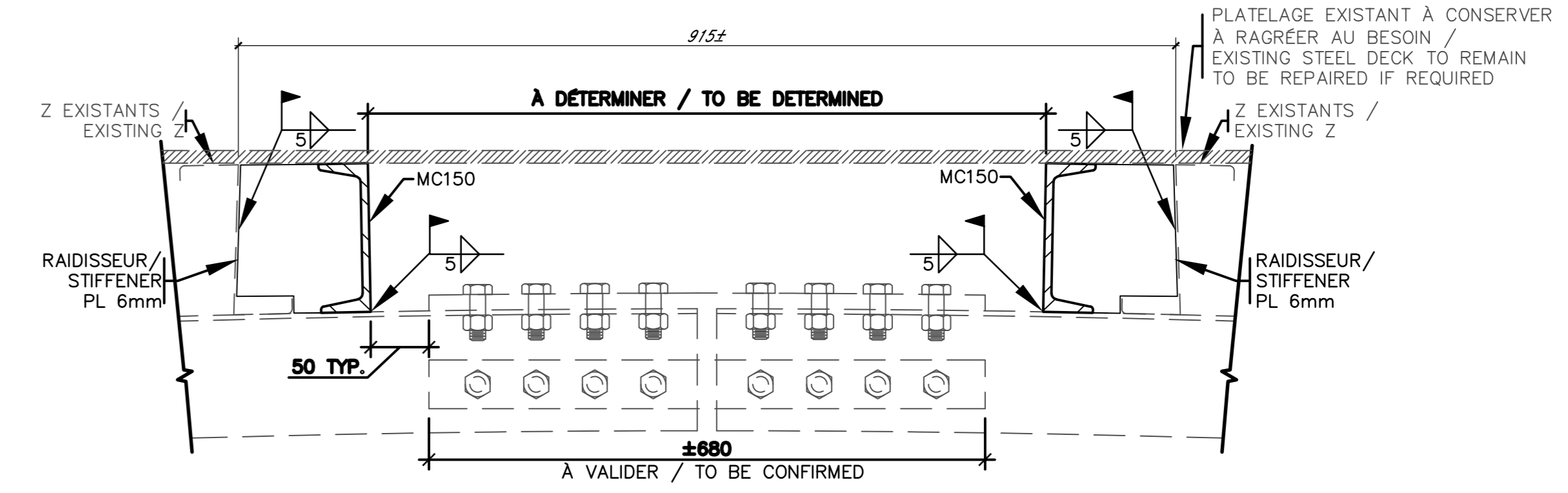

**COUPE SECTION**  
 0 1.0 1: 5

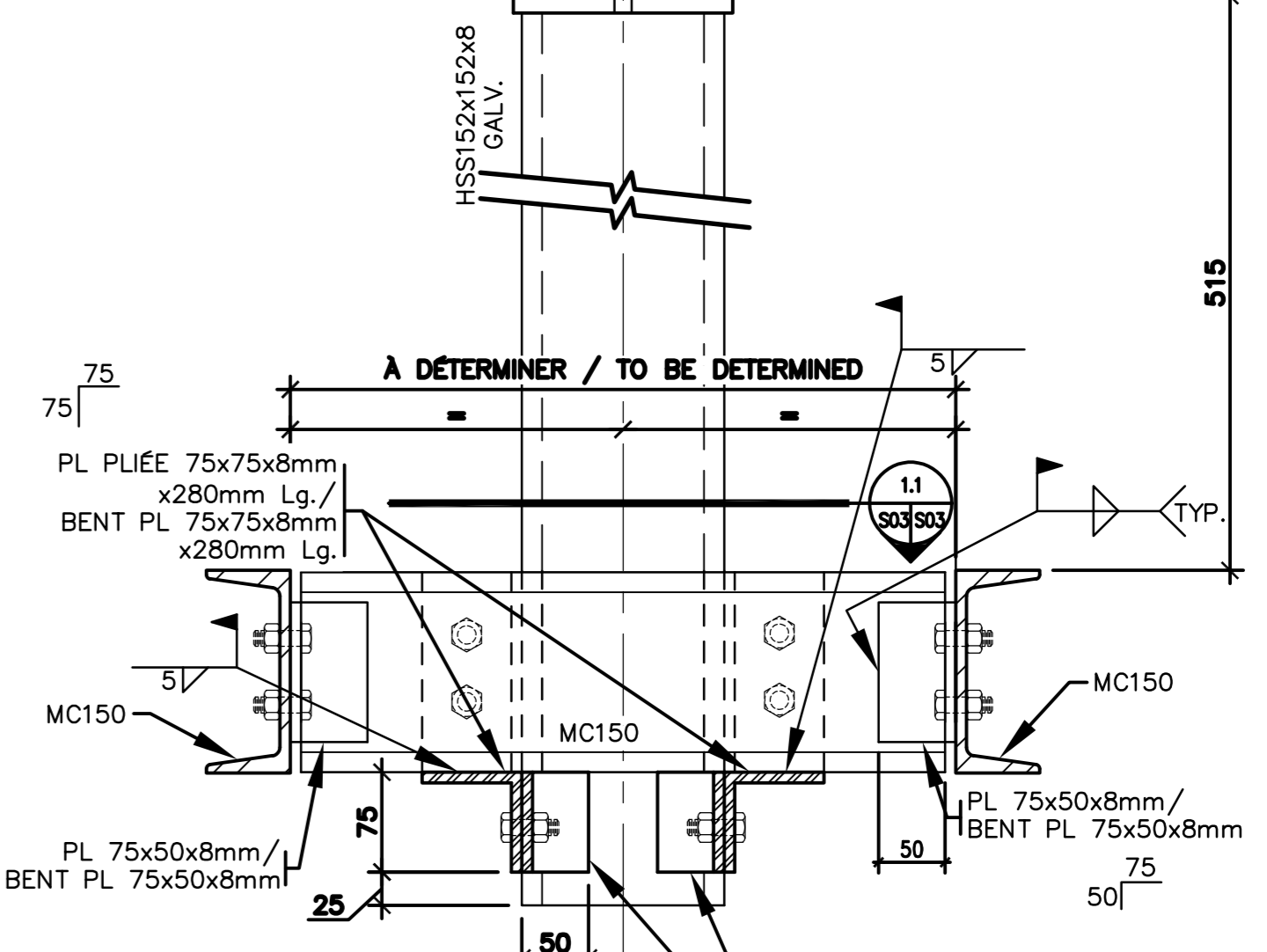
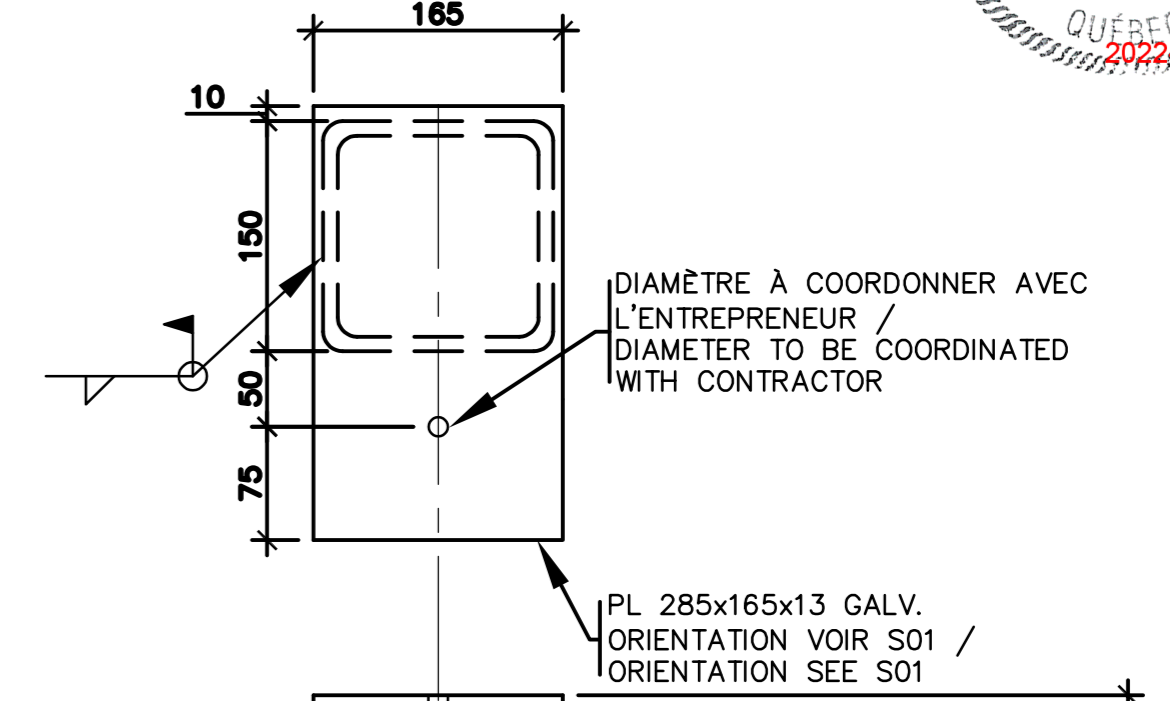

**COUPE SECTION**  
 0 1.0 1: 5

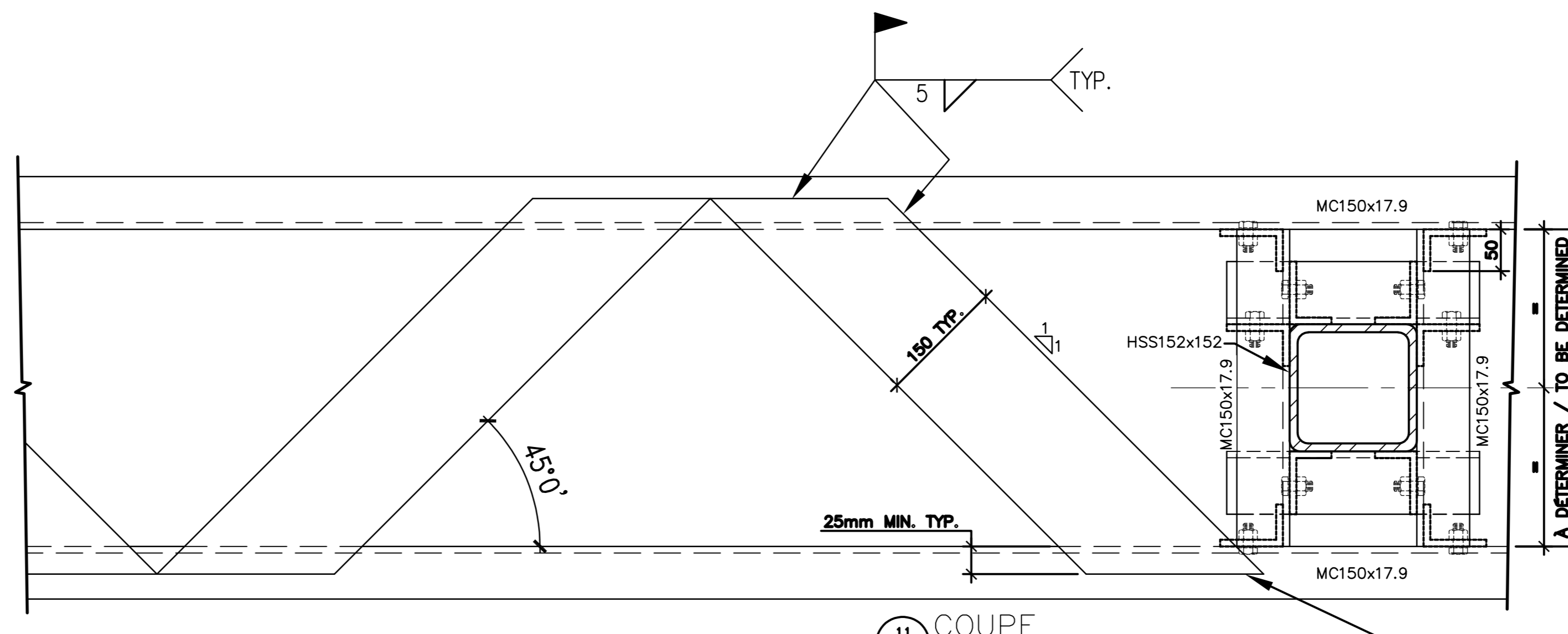

**COUPE SECTION**  
 0 1.0 1: 5

révisions / revisions	émission / issue	date
D	SIM-APPEL D'OFFRES / SIM-CALL FOR TENDERS	2022-01-21
C	SIM-AMANCEMENT 100% / SIM-100% IMPROVEMENTS	2020-11-13
B	SIM-APPEL D'OFFRES / SIM-CALL FOR TENDERS	2020-07-13
A	SIM-AMANCEMENT 90% / SIM-AMANCEMENT 90%	2020-08-04

A	B	C
no. du détail / detail no.	no. de la feuille - où détail exigé / sheet no. - where detail required	no. de la feuille - où détaillé / sheet no. - where detailed

**Projet**  
 RÉFÉCTION DE LA TOITURE DE L'ÉCOLE M-11  
 321 Chemin du Maréchal, La Macaza, QC, J0T 1R0  
**M-11 SCHOOL ROOF RENOVATION**  
 NUMÉRO PROJET SCC: 352-3602  
 NUMÉRO PROJET SPAC: R-095648.001

**Dessin**  
 STRUCTURE / STRUCTURE  
 COUPES / SECTIONS

Conçu par / Designed by		Date	
C.BOULAY			
Dessiné par / Drawn by		Date	
J.A.CLOUTIER			
Approuvé par / Approved by		Date	
P.A.LAVOIE			
Soumission		Gestionnaire de projet SPAC	
Tender		PSPC Project Manager	
No de projet / Project number	R-095848	No de projet / Project number	190320
SPAC	PSPC	Professionnel / Professional	Professional
Nom du fichier / File name		No de classement	
R-095848_S101			
No de plan ou dessin / File name		No feuille / Sheet no	
R-095848_S101		503/504	

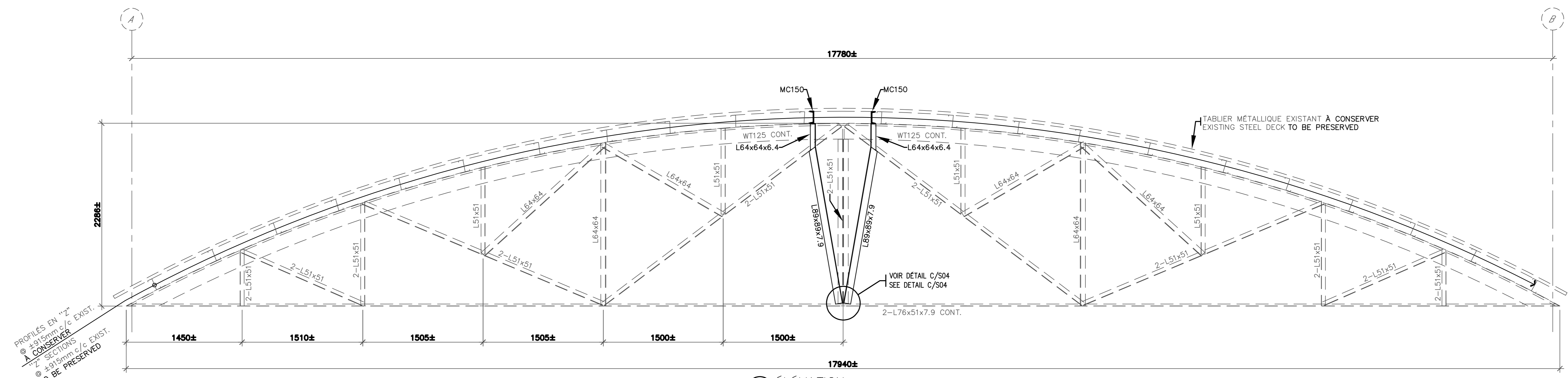
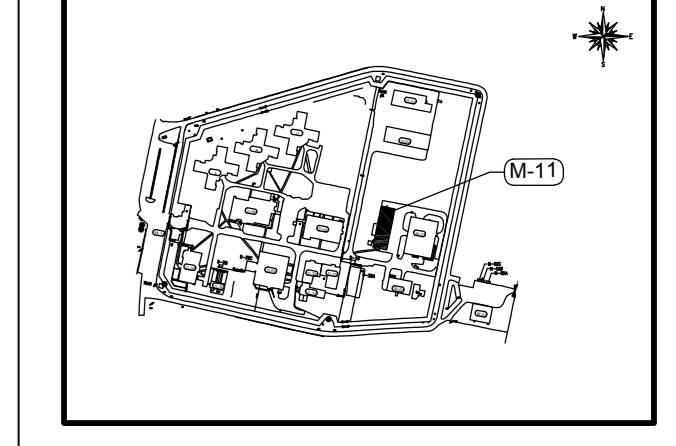

**ÉLEVATION**  
ELEVATION  
1:25  
ELEVATION FERME DE TOIT INTÉRIEURE TYP. - BÂTIMENT D'ORIGINE / INTERIOR ROOF TRUSS ELEVATION TYP. - ORIGINAL BUILDING

PROFILES EN Z  
 Z-SECTIONS  
 TO BE PRESERVED

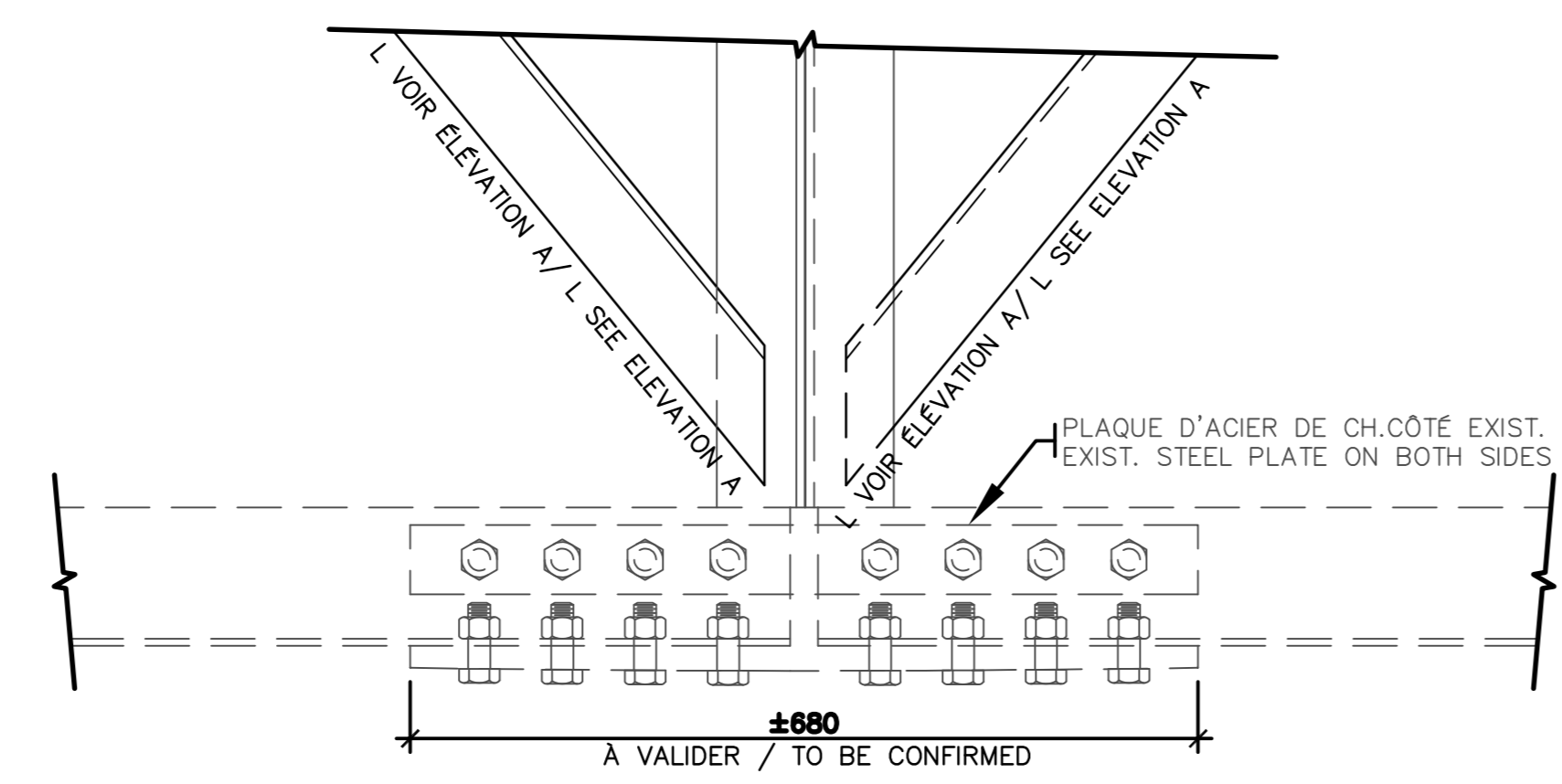

**DÉTAIL**  
DETAIL  
1:5  
ASSEMBLAGE DES 2 SEGMENTS DE LA FERME À LA MEMBRURE INFÉRIEURE. / CONNECTION OF 2 HALVES OF ROOF TRUSS AT BOTTOM CHORD.

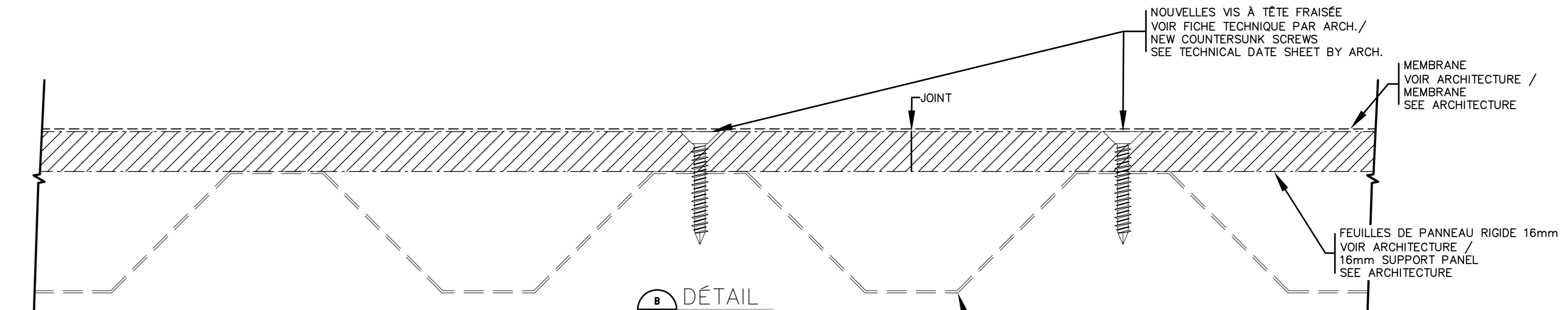

**DÉTAIL**  
DETAIL  
1:1  
ASSEMBLAGE DU PANNEAU RIGIDE AUX JOINTS / SUPPORT PANEL ASSEMBLY AT JOINT.

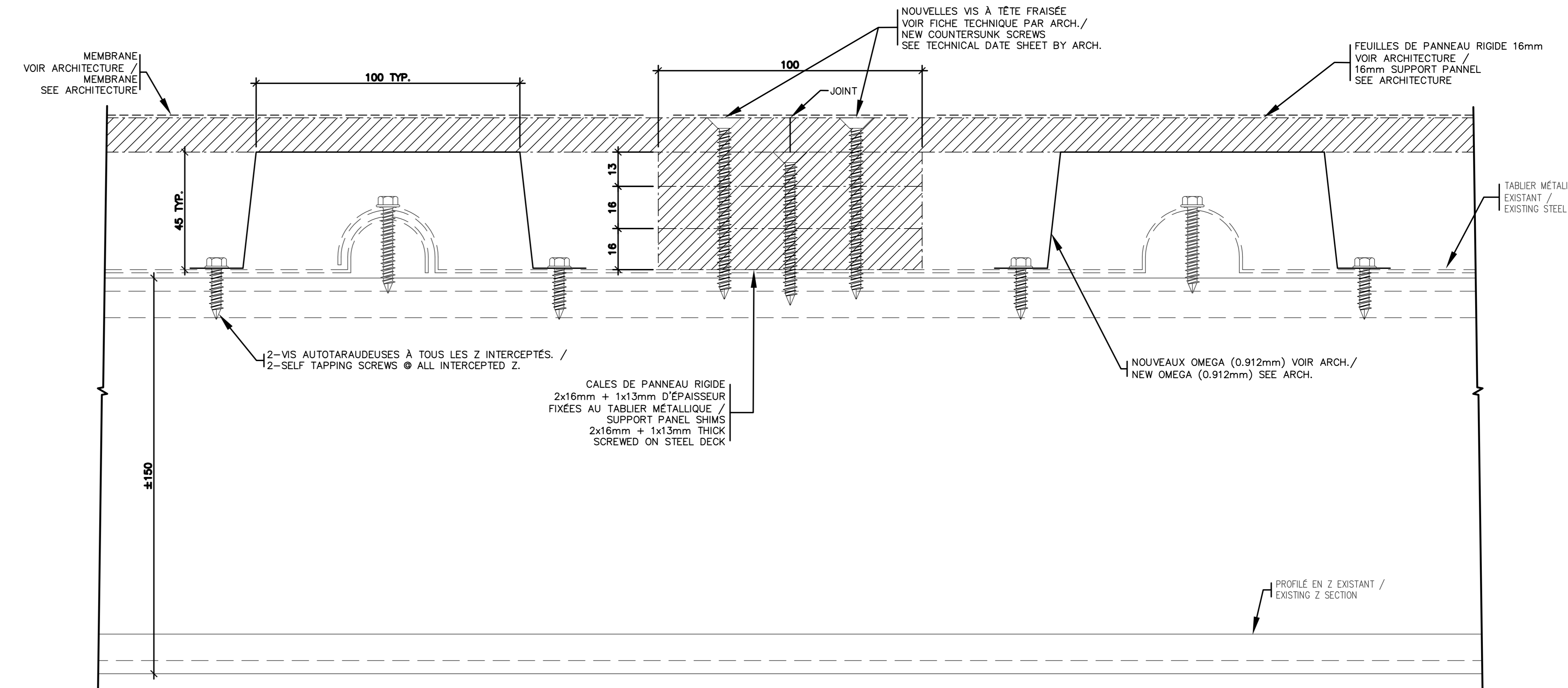

**DÉTAIL**  
DETAIL  
1:1  
ASSEMBLAGE DE PANNEAU RIGIDE AUX JOINTS / SUPPORT PANEL ASSEMBLY AT JOINT

**DROITS D'AUTEUR**  
 SDK et associés 2020.  
 Aucune partie de ce dessin ne peut être utilisée pour un autre projet sans l'approbation écrite de SDK et associés.  
**COPYRIGHT**  
 SDK & associates 2020.  
 No part of this drawing may be used for another project without the written consent of SDK & associates.

**NE PAS COPIER SANS L'AUTORISATION DU REPRÉSENTANT MINISTÉRIEL / DIFFUSION CONTRÔLÉE**  
**DO NOT COPY WITHOUT AUTHORIZATION FROM MINISTERIAL REPRESENTATIVE / CONTROLLED DISTRIBUTION**

Architecture  
**MENKES SHOONER DAGENAIS LETOURNEUX Architectes**  
 1134 rue Ste-Catherine Ouest, Bureau 1100  
 Montréal, Québec, H3B 1H4  
 Tél. (514) 866-7291 / fax. (514) 866-8539

Mécanique / Électrique  
**Pageau Morel et Associés Inc.**  
 210 boulevard Crémazie, Bureau 110  
 Montréal, Québec, H2P 1C6  
 Tél. (514) 382-5150

Structure  
**SDK Inc.**  
 1751, rue Richardson, bureau 2120  
 Montréal, Québec, H3K 1G6  
 Tél. (514) 938-4658

révisions / revisions	émission / issue	date
D	SH-APPEL D'OFFRES / SH-CALL FOR TENDERS	2022-01-21
C	SH-MANÈGEMENT 100% / SH-100% INFOPROCESS	2020-11-13
B	SH-APPEL D'OFFRES / SH-CALL FOR TENDERS	2020-07-13
A	SH-MANÈGEMENT 80% / SH-MANAGEMENT 80%	2020-08-04

no. du détail / detail no.	no. de la feuille - où détail exigé / sheet no. - where detail required	no. de la feuille - où détaillé / sheet no. - where detailed
A		
B		
C		

Projet  
**RÉFECTION DE LA TOITURE DE L'ÉCOLE M-11**  
 321 Chemin du Falgout, La Macaza, QC, J0T 1R0  
**M-11 SCHOOL ROOF RENOVATION**

NUMÉRO PROJET SCC: 352-3602  
 NUMÉRO PROJET SPAC: R:05648.001  
 Dessin  
**STRUCTURE / STRUCTURE**  
**DÉTAILS ET ÉLEVATIONS / DETAILS AND ELEVATIONS**

Compu par / C.BOLAY	Date	Dessiné par / J.A.CLOUTIER	Date	Approuvé par / P.A.LAVOIE	Date	Travailleur / Gestionnaire de projet SPAC

Tender	PSPC Project Manager	
No de projet / Project number R-095848	No de projet / Project number 190320	
SPAC	Professional / Professionnel	
File name	No de classement	
R-095848_S101	File no	
No de plan ou dessin	File name	Sheet no
R-095848_S101		504/504

