



RETURN BIDS TO:

RETOURNER LES SOUMISSIONS À:

Bid Receiving - PWGSC / Réception des soumissions -
TPSGC

11 Laurier St. / 11, rue Laurier

Place du Portage, Phase III

Core 0B2 / Noyau 0B2

Gatineau, Québec K1A 0S5

Bid Fax: (819) 997-9776

SOLICITATION AMENDMENT MODIFICATION DE L'INVITATION

The referenced document is hereby revised; unless otherwise
indicated, all other terms and conditions of the Solicitation
remain the same.

Ce document est par la présente révisé; sauf indication contraire,
les modalités de l'invitation demeurent les mêmes.

Comments - Commentaires

Vendor/Firm Name and Address

Raison sociale et adresse du
fournisseur/de l'entrepreneur

Issuing Office - Bureau de distribution

Ship Refits and Conversions / Radoubss et
modifications de navires and / et

11 Laurier St. / 11, rue Laurier

6C2, Place du Portage

Gatineau, Québec K1A 0S5

Title - Sujet NGCC George R. Pearkes - PVN	
Solicitation No. - N° de l'invitation F7049-200083/A	Amendment No. - N° modif. 016
Client Reference No. - N° de référence du client F7049-200083	Date 2022-06-06
GETS Reference No. - N° de référence de SEAG PW-\$\$\$MD-029-28531	
File No. - N° de dossier 029md.F7049-200083	CCC No./N° CCC - FMS No./N° VME
Solicitation Closes - L'invitation prend fin at - à 02:00 PM Eastern Daylight Saving Time EDT on - le 2022-07-07 Heure Avancée de l'Est HAE	
F.O.B. - F.A.B. Plant-Usine: <input type="checkbox"/> Destination: <input type="checkbox"/> Other-Autre: <input type="checkbox"/>	
Address Enquiries to: - Adresser toutes questions à: Jeddi, Loubna	Buyer Id - Id de l'acheteur 029md
Telephone No. - N° de téléphone (873) 45--383 ()	FAX No. - N° de FAX (819) -
Destination - of Goods, Services, and Construction: Destination - des biens, services et construction:	

Instructions: See Herein

Instructions: Voir aux présentes

Delivery Required - Livraison exigée	Delivery Offered - Livraison proposée
Vendor/Firm Name and Address Raison sociale et adresse du fournisseur/de l'entrepreneur	
Telephone No. - N° de téléphone Facsimile No. - N° de télécopieur	
Name and title of person authorized to sign on behalf of Vendor/Firm (type or print) Nom et titre de la personne autorisée à signer au nom du fournisseur/ de l'entrepreneur (taper ou écrire en caractères d'imprimerie)	
Signature	Date

Demande de soumissions – Modification n° 016

La présente modification vise les points suivants :

- 1. Inclure les questions et les réponses concernant la demande de soumissions.**
 - 2. Pour mettre à jour l'annexe A – Énoncé Des Travaux, Partie C, élément de l'EDT E-03, section 3.1.12.**
 - 3. Pour mettre à jour l'annexe A – Énoncé Des Travaux, Partie C, élément de l'EDT E-03, section 3.4.12.**
-

1. Inclure les questions et les réponses concernant la demande de soumissions.

Q#1 : En ce qui concerne les gros articles, c'est-à-dire : Génératrice de propulsion, génératrice auxiliaire, cyclo convertisseur. Quand ces articles devraient-ils arriver au chantier naval attribué pour l'entreposage.

R#1 : En raison de la quantité importante d'équipements fournis par le Gouvernement (GSM) et de pièces envoyées à l'entrepreneur retenu, l'entreposage tel que décrit à la section 3.5 de la PARTIE A - Renseignements généraux et exigences techniques - doit être fourni peu de temps après l'attribution du contrat.

L'intention actuelle est de faire expédier tous les articles fournis par le gouvernement (GSM), y compris les gros articles tels que la génératrice de propulsion, la génératrice auxiliaire et le cyclo convertisseur à l'entrepreneur retenu entre août et décembre 2022.

Q#2 : Serait-il possible de prolonger la date de clôture des soumissions pour George R Pearkes de quelques jours jusqu'au 8 juillet 2022. Cela est dû au fait que la date de clôture est désormais le lundi 4 juillet 2022 après la fin de semaine prolongée.

R#2 : La date de clôture des soumissions pour George R Pearkes est prolongée jusqu'au **7 juillet 2022**.

Q#3 : Item H-39.3.1.6

Pouvez-vous préciser l'épaisseur du pont de bois existant pour le renouvellement?

R#3 : Le pont en bois (pont principal) a une épaisseur de 3 pouces.

Q#4 : En lien avec Q4-R4 MOD 014, pour une 2e fois, à l'item E3.3.4.8 pouvez-vous indiquer la spécification de la pompe de pré-lubrification à fournir, modèle, type, etc et partager la plaque signalétique de la pompe existante?

R#4 : Supprimer toutes les références à la pompe de pré-lubrification fournie par l'entrepreneur (CSM) de la modification n° 14 et de la spécification E-03 - section 3.4.7.

Le nouveau système « Flocs » et la pompe de pré-lubrification doivent être installés par l'entrepreneur à la satisfaction du RT de la GCC en corrélation avec l'installation de la nouvelle unité C32. Cependant, ces unités seront fournies par le Gouvernement (MFG/GSM).

Solicitation No. - N° de l'invitation
F7049-200083/A
Client Ref. No. - N° de réf. du client
F7049-200083

Amd. No. - N° de la modif.
016
File No. - N° du dossier
029md F7049-200083

Buyer ID - Id de l'acheteur
029md
CCC No./N° CCC - FMS No./N° VME

La pompe de pré-lubrification existante est une unité de pompe tuthill (kim hotstart) (modèle 2CEV-C 7716) alimentée par un moteur Balder Baldor 1hp 600v volt. Des photos supplémentaires avec les informations demandées sont attachées ci-dessous.

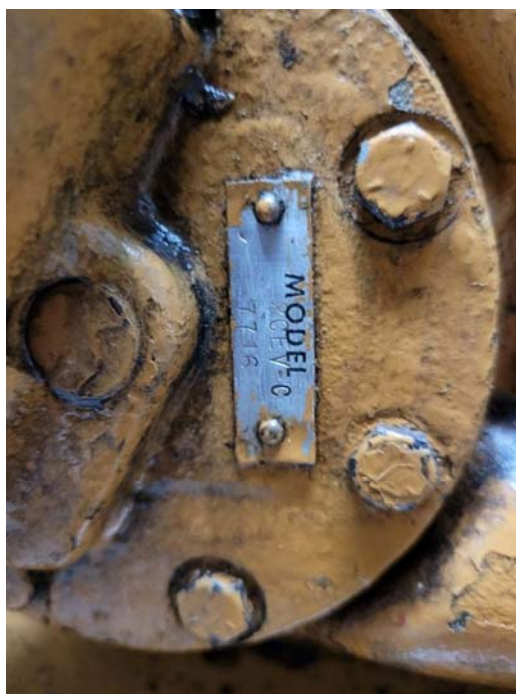

Q#5 : En lien avec Q6-R6 MOD 014, pour une 2e fois, pouvez-vous préciser le modèle et la quantité des connexions « en étoile » requises?

R#5 : Comme indiqué dans les sections 3.1.8 et 3.1.9 de l'article H-24 de l'EDT, la ligne secondaire de chaque toilette doit être connectée à la conduite d'égout principale de 2 po avec un raccord en Y. Les toilettes sont répertoriées dans l'EDT et d'autres détails/spécifications sont fournis dans les dessins du navire #65-50-01 (2 pages) et 65-50-02 (2 pages).

Comme indiqué à la section 3.1.15 de l'article H-24 de l'EDT, il existe également des raccords en Y avec des sorties de nettoyage qui doivent être remplacés tout au long de la conduite d'égout principale de 2 po. Ceux-ci sont tous détaillés dans les dessins du navire # 65-50-02 (2 pages). La section 3.1.15 de l'article H-24 de l'EDT mentionne également des raccords en Y supplémentaires avec des sorties de nettoyage qui doivent être ajoutés à la nouvelle conduite d'égout principale en cours d'installation. Ces connexions supplémentaires sont toutes détaillées dans l'Addendum A de l'EDT.

Tous les matériaux, y compris les raccords en Y, la tuyauterie, les coudes, les pièces en T, les bouchons, les raccords, les soupapes, etc., doivent être fournis par l'entrepreneur (CSM) Seacor Marine, un système de tuyauterie en PVC approuvé ou un équivalent approuvé par la Classe et a GCC/Classe.

Q#6 : E3.3.4.7

Pouvez-vous préciser la spécification de la nouvelle pompe de pré-lubrification requise?

R#6 : Veuillez-vous référer à la réponse de la question # 4.

2. Pour mettre à jour l'annexe A – Énoncé Des Travaux, Partie C, élément de l'EDT E-03, section 3.1.12.

Sous la partie C, élément de l'EDT E-03 – Remplacement de la génératrice auxiliaire

- Section 3.1.12

Supprimez la phrase suivante :

« Ces exigences s'appliquent également à la génératrice auxiliaire existante qui doit être enlevée du navire et éliminés conformément aux directives fédérales et provinciales. »

Et la **remplacez** par ce qui suit :

« L'unité existante et tous les composants et pièces connexes doivent être placés dans un entrepôt intérieur, chauffé et à environnement contrôlé par l'entrepreneur immédiatement après leur retrait du navire. Cette génératrice doit demeurer une unité complète et doit être emballée, protégée et mise en caisse par l'entrepreneur, avec tous les autres composants connexes, à la satisfaction du RT de du RI de la GCC en préparation pour l'expédition. La GCC organisera le ramassage de la génératrice/des pièces et du camion/de la plate-forme pour le retrait des installations de l'entrepreneur. Cependant, l'entrepreneur doit fournir tout le grutage, le gréement, les chariots élévateurs et la main-d'œuvre nécessaires pour charger et fixer cette unité sur le camion/plate-forme. »

3. Pour mettre à jour l'annexe A – Énoncé Des Travaux, Partie C, élément de l'EDT E-03, section 3.4.12.

Sous la partie C, élément de l'EDT E-03 – Remplacement de la génératrice auxiliaire

- Section 3.4.12

Supprimez le paragraphe existant dans son intégralité et **remplacez-le** par le suivant :

« L'unité existante et tous les composants et pièces connexes doivent être placés dans un entrepôt intérieur, chauffé et à environnement contrôlé par l'entrepreneur immédiatement après leur retrait du navire. Cette génératrice doit demeurer une unité complète et doit être emballée, protégée et mise en caisse par l'entrepreneur, avec tous les autres composants connexes, à la satisfaction du RT de du RI de la GCC en préparation pour l'expédition. La GCC organisera le ramassage de la génératrice/des pièces et du camion/de la plate-forme pour le retrait des installations de l'entrepreneur. Cependant, l'entrepreneur doit fournir tout le grutage, le gréement, les chariots élévateurs et la main-d'œuvre nécessaires pour charger et fixer cette unité sur le camion/plate-forme. »

Fin de la modification de la sollicitation #016.