

# Addendum Addenda

No./No  2
-----------------

Project Description / Description de projet M-19 Room 230 & 340, Office Accommodation Project / M-19 salles 230 et 340, projet d'aménagement des bureaux		
Project No./No de projet 6009 & 6073	Departmental Representative / représentant ministériel Brent Minard	Date 29-Jun-2022
Solicitation No./N° de sollicitation 22-58021		
Notice: This addendum shall form part of the tender documents and all conditions shall apply and be read in conjunction with the original plans and specifications.		
Nota: Cet addenda fait partie intégrale des dossiers d'appel; toutes les conditions énoncées doivent être lues et appliquées en conjonction avec les plans et les devis originaux.		

Item No	Description
---------	-------------

**2.1 Question:**

Regarding Room 230:  
Note 15 on drawing 6073-A01 is not identified on the floor plan 1/A01. Can you confirm which rooms this note refers to?

**Answer:**

The rooms referred to are 231 and 231B.

**2.2 Question:**

Regarding Room 230:  
Note 8 on drawing 6073-A02 states to paint existing radiant panels. Is it possible to identify them with a symbol to get a proper count of how many radiant panels are to be painted? As it is shown now we can't tell how many are located in area 220 if any are in this area. These panels are not shown on the drawings to be removed and reinstalled by the electrical contractor for us to complete the demolition of the existing T-Bar ceiling and to complete the supply & installation of the new T-Bar ceiling. Please advise.

**Answer:**

Refer to revised drawing 6073-A02 attached.  
40 radiant ceiling panels, the panels are 2'x4'; therefore a total area of approximately 320sqft is required to be painted as per the drawings notes.

- 2.3** Refer to attached Haworth 'Panel Hung Component System' and 'Furniture Inventory' for a detailed list of furniture parts and pieces located at M19, Room 340, that are to be incorporated into the project furniture requirements. All unused pieces are to be removed from site, refer to waste Management Specifications.

END

# Addendum Addenda

No./No  2
-----------------

Project Description / Description de projet M-19 Room 230 & 340, Office Accommodation Project / M-19 salles 230 et 340, projet d'aménagement des bureaux		
Project No./No de projet 6009 & 6073	Departmental Representative / représentant ministériel Brent Minard	Date 29-Jun-2022
Solicitation No./N° de sollicitation 22-58021		
Notice: This addendum shall form part of the tender documents and all conditions shall apply and be read in conjunction with the original plans and specifications.		
Nota: Cet addenda fait partie intégrale des dossiers d'appel; toutes les conditions énoncées doivent être lues et appliquées en conjonction avec les plans et les devis originaux.		

Item No	Description
---------	-------------

**2.1 Question:**

Concernant la salle 230 :

1) La note 15 du dessin 6073-A01 n'est pas identifiée sur le plan d'étage 1/A01. Pouvez-vous confirmer à quelles salles cette note se réfère ?

**Réponse:**

Les salles visées sont les 231 et 231B.

**2.2 Question:**

Concernant la salle 230 :

La note 8 du dessin "6073-A02 F" indique de peindre les panneaux radiants existants. Est-il possible de les identifier par un symbole pour avoir un compte exact du nombre de panneaux radiants à peindre? Dans l'état actuel des choses, nous ne pouvons pas dire combien sont situés dans la zone 220, s'il y en a dans cette zone. Ces panneaux ne figurent pas sur les dessins qui doivent être enlevés et réinstallés par l'entrepreneur en électricité pour que nous puissions achever la démolition du plafond à barres en T existant et terminer la fourniture et l'installation du nouveau plafond à barres en T. Veuillez nous conseiller.

**Réponse:**

Se référer au dessin révisé "6073-A02 F" en pièce-jointe.  
40 panneaux de plafond rayonnant, les panneaux sont 2'x4' ; donc une surface totale d'environ 320p2 doit être peinte selon les notes du dessin.

- 2.3** Les documents ci-joints, intitulés "Système d'éléments à panneaux suspendus" et "Inventaire des meubles" Haworth, contiennent une liste détaillée des pièces de mobilier situées au M19, salle 340, qui doivent être intégrées au mobilier du projet. Tous les éléments inutilisés doivent être retirés du site, conformément aux devis de gestion des déchets.

FIN





GENERAL NOTES

- CONTRACTOR TO VERIFY ALL DIMENSIONS AND CLEARANCES ON SITE PRIOR TO CONSTRUCTION AND REPORT ANY DISCREPANCIES AND/OR OMISSIONS TO DEPARTMENTAL REPRESENTATIVE.
- CONTRACTOR MUST VISIT THE SITE AND FULLY FAMILIARIZE THEMSELVES WITH THE SCOPE OF THE WORK PRIOR TO PROJECT COMMENCEMENT.
- ALL TRADES TO COORDINATE WORK ON SITE, WITH APPROVAL OF DEPARTMENTAL REPRESENTATIVE TO AVOID ANY CONFLICTS AND/OR INTERFERENCE.
- ANY AND ALL REQUIRED SHUTDOWNS SHALL BE COORDINATED WITH DEPARTMENTAL REPRESENTATIVE.
- INSTALLATION OF ALL SYSTEMS SHALL BE IN ACCORDANCE WITH APPLICABLE CODES AND STANDARDS.
- CONTRACTOR TO BE RESPONSIBLE FOR REINSTATEMENT AND REPAIR OF ANY DAMAGE CAUSED BY WORK.
- CONTRACTOR SHALL PREVENT THE SPREAD OF DUST AND DEBRIS BEYOND AREA OF WORK AND CLEAN ALL SURFACES AT COMPLETION.

KEY PLAN

PLAN CLÉ

7			
6			
5			
4			
3			
2	29/06/2022	ISSUED FOR ADDENDUM #2	MD
1	30/05/2022	ISSUED FOR TENDER	SWH
No.	Date	Revision	By: Par:

Date Printed 19/04/2022 Date imprimée

- Verify all dimensions and site conditions and be responsible for same
- Vérifier toutes les dimensions et toutes les conditions du chantier et assumer les responsabilités s'y rattachant.

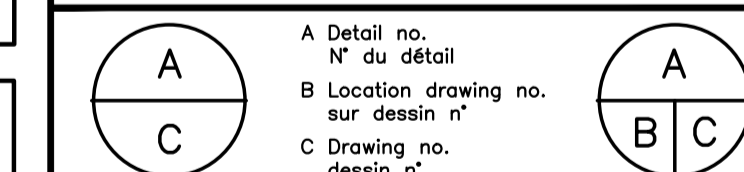

project M-19 ROOM 230, SECURITY OFFICE ACCOMMODATION PILOT PROJECT

drawing MONTREAL ROAD CAMPUS  
 CONSTRUCTION: NEW FINISHES FLOOR PLAN AND NEW REFLECTED CEILING PLAN

designed	conçu	date	
SWH		MAY 2022	
drawn	dessiné	scale	échelle
SWH / FD / MD		AS NOTED	
checked	vérifié	sheet	feuille
J.D.		3 of/ de 5	
approved	approuvé	W.O.no.	D.T.no.
J.L.			
dwg.no.		dessin n°	
		6073-A02	
ACAD file:		fichier CDAO:	

**FINISHES NOTES**  
SHEET A03 ONLY

**ARCHITECTURAL LEGEND:**

AREA NOT IN CONTRACT (DOES NOT PRECLUDE ELECT./MECH. WORK)

**CARPET TILE:** MAIN COLOUR: JOURNEY TILE, COLOUR: WEATHERED 49535  
 SIZE: 229mm x 915mm AS MANUFACTURED BY SHAW CONTRACT GROUP.  
 ACCENT COLOURS, SIZE 229mm x 915mm: COLOUR FORM, AS MANUFACTURED BY SHAW CONTRACT GROUP.  
 SUB-FLOOR TREATMENT, REFER TO SECTION 096813 - CARPET TILE

- CPT-1 GLOWING 81211 (YELLOW)
- CPT-2 PUZZLE 81991 (PURPLE)
- CPT-3 HYPER GREEN 81326 (GREEN)
- CPT-4 HYPER BLUE 81436 (BLUE)

NOTE: ALL RETAINED AND CONSERVED CARPET TILES TO BE REINSTATED. PROVIDE NEW TILES AS REQUIRED.

**WALL BASE:**  
 RWB RESILIENT WALL BASE: ALONG ALL WALLS/PARTITIONS.  
 .1 SIMILAR TO JOHNSONITE, TRADITIONAL WALL BASE.  
 .1 COLOUR: 48 GREY.

**PAINT:**  
 1. ALL WALLS TO BE PAINTED P1 UNLESS OTHERWISE NOTED.  
 2. ALL GYPSUM BOARD CEILINGS / BULKHEADS TO BE PAINTED CEILING WHITE.  
 3. PAINT COLOURS:

P1	SHERWIN WILLIAMS	ELDER WHITE	SW 7014
P2	SHERWIN WILLIAMS	GAUNTLET GREY	SW 7019
P3	SHERWIN WILLIAMS	DYNAMIC BLUE	SW 6958
P4	SHERWIN WILLIAMS	OVERT GREEN	SW 6718
P5	SHERWIN WILLIAMS	BEE	SW 6683
P6	SHERWIN WILLIAMS	VERVE VIOLET	SW 6979

**ELECTRICAL LEGEND:**

- NEW 610X1220 LIGHT FIXTURE, REFER TO ELECTRICAL.
- NEW 610X610 LIGHT FIXTURE, REFER TO ELECTRICAL.
- NEW 150mm DIA. POT LIGHT FIXTURE, REFER TO ELECTRICAL.
- NEW SUSPENDED LIGHT FIXTURE, REFER TO ELECTRICAL.
- NEW CUBICLE COMMUNICATIONS AND POWER UTILITY POLE. REFER TO ELECTRICAL.
- CEILING MOUNTED MIRROR

**MECHANICAL LEGEND:**

- NEW 610' x 610' SUPPLY AIR DIFFUSER, REFER TO MECHANICAL.
- 610' x 610' RETURN AIR GRILLE, REFER TO MECHANICAL.
- LINEAR AIR RETURN AIR GRILLE, REFER TO MECHANICAL.

**CONSTRUCTION NOTES**  
SHEET A02 ONLY

- INSTALL NEW TRANSITION STRIP @ DOOR THRESHOLD BETWEEN EXISTING VCT FLOORING & NEW CARPET TILE.
- INSTALL NEW CARPET TILE IN AREAS SHOWN WITH HATCHING AS PER LEGEND. SEE SPECIFICATIONS
- INSTALL NEW 100mm RUBBER BASE ALONG ALL PARTITIONS & WALLS WITHIN AREA OF NEW CARPET TILE.
- INSTALL NEW SUSPENDED GRID SYSTEM C/W ACOUSTIC CEILING TILE. GRID LAYOUT TO MATCH EXISTING TO ACCOMMODATE MECHANICAL UNITS.
- NEW MECHANICAL FIXTURES. REFER TO MECHANICAL.
- REINSTALL EXISTING CEILING MOUNTED MIRROR ON NEW CEILING GRID.
- INSTALL NEW 12.7mm GYPSUM BOARD WHERE VINYL FACED GYPSUM BOARD WAS REMOVED FROM PC350 FRAMING. TAPE AND MUD CORNER AND JOINTS. EXTENT OF NEW GYPSUM BOARD IS IDENTIFIED BY DASHED LINETYPE AS SHOWN ON 1/A02:
- TYPICAL: ALL EXISTING METAL RADIANT CEILING PANELS TO REMAIN IN PLACE DURING CONSTRUCTION. PROTECT PANELS DURING WORK. PAINT ALL EXPOSED RADIANT HEATING SURFACE WITH HIGH HEAT RESISTANT PAINT. REFER TO SPECIFICATIONS.
- NEW LIGHTING FIXTURES. REFER TO ELECTRICAL.

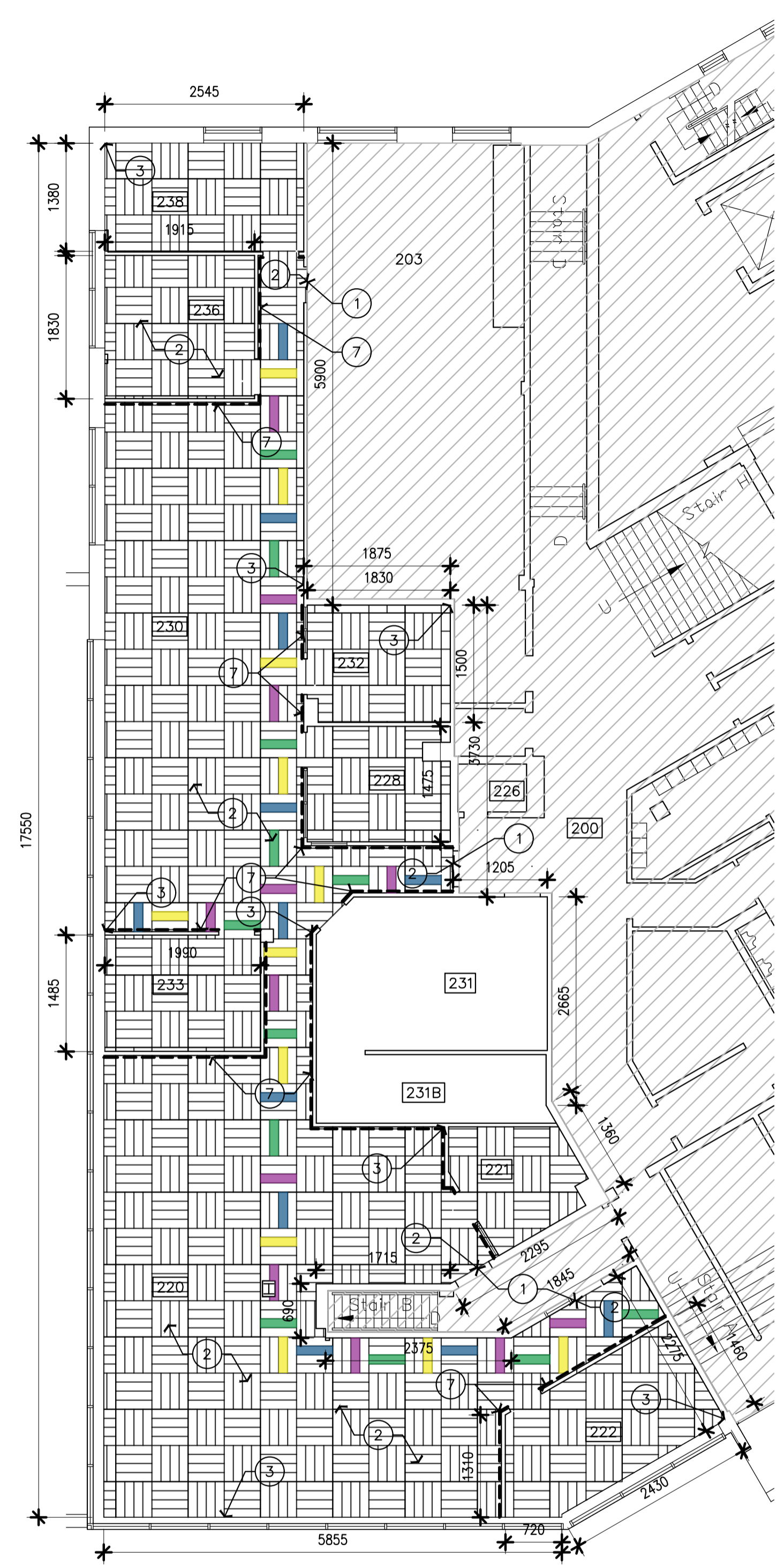

1  
A02  
CONSTRUCTION: NEW FINISHES FLOOR PLAN  
SCALE 1:100

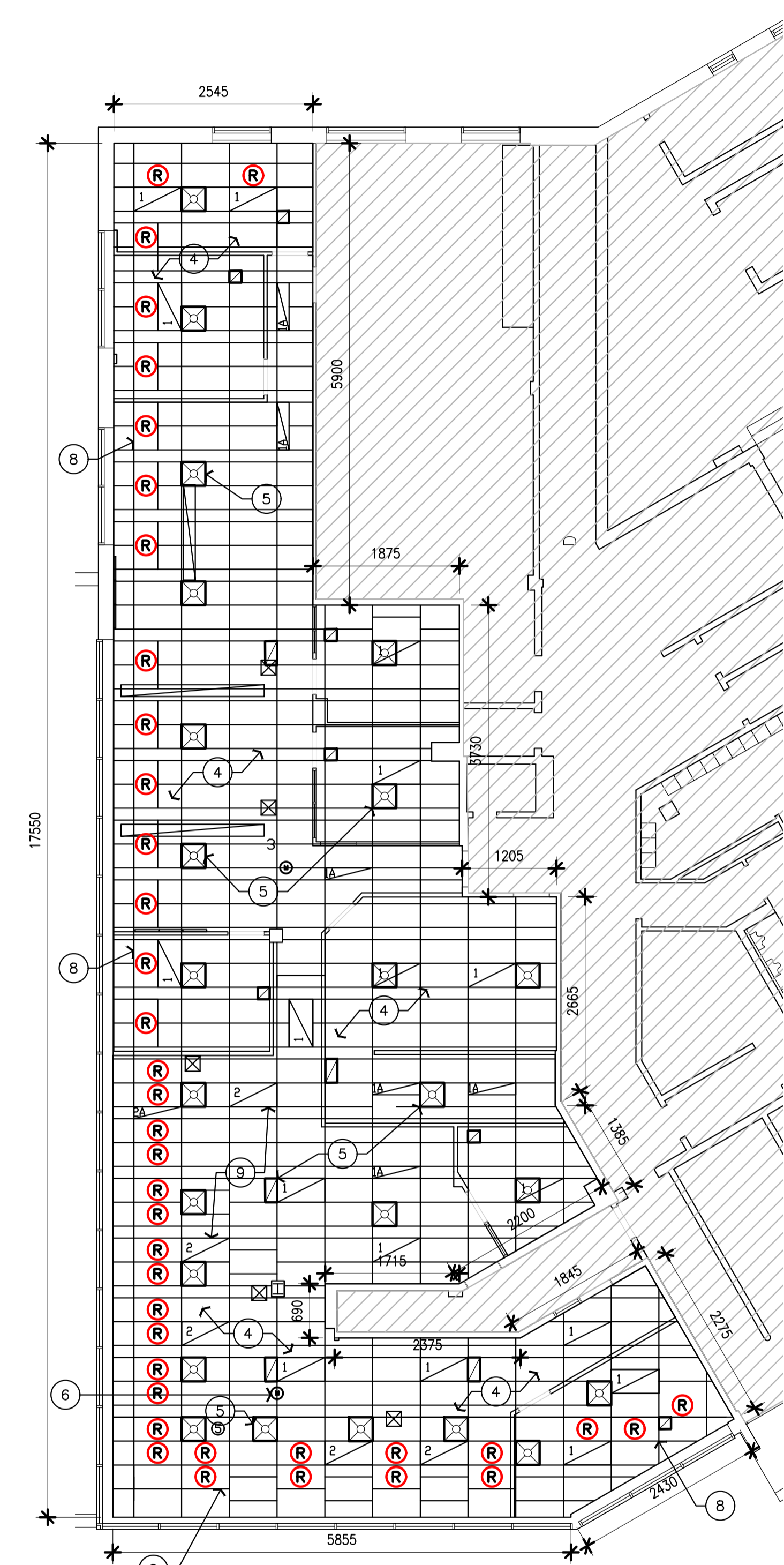

2  
A02  
CONSTRUCTION: NEW REFLECTED CEILING PLAN  
SCALE 1:100

2  
RADIANT CEILING PANEL (R)



**NOTES GÉNÉRALES**

- L'ENTREPRENEUR DOIT VÉRIFIER TOUTES LES DIMENSIONS ET LES DÉGAGEMENTS SUR LE CHANTIER AVANT D'ENTREPRENDRE LES TRAVAUX DE CONSTRUCTION ET AVISER LE REPRÉSENTANT MINISTÉRIEL DE TOUTE DIVERGENCE OU DE TOUTE OMISSION.
- L'ENTREPRENEUR DOIT VISITER LE CHANTIER ET SE FAMILIARISER PLEINEMENT AVEC LA PORTÉE DES TRAVAUX AVANT LE DÉBUT DU PROJET.
- TOUTS LES CORPS DE MÉTIER DOIVENT COORDONNER LES TRAVAUX SUR LE CHANTIER, AVEC L'APPROBATION DU REPRÉSENTANT MINISTÉRIEL, AFIN D'ÉVITER LES CONFLITS OU LES INTERFÉRENCES.
- TOUTS LES ARRÊTS DE SERVICE NÉCESSAIRES DOIVENT ÊTRE COORDONNÉS AVEC LE REPRÉSENTANT MINISTÉRIEL.
- L'INSTALLATION DE TOUTS LES SYSTÈMES DOIT S'EFFECTUER CONFORMÉMENT AUX CODES ET AUX NORMES EN VIGUEUR.
- L'ENTREPRENEUR EST RESPONSABLE DE LA REMISE EN ÉTAT ET DE LA RÉPARATION DE TOUT DOMMAGE CAUSÉ PAR LES TRAVAUX.
- L'ENTREPRENEUR DOIT EMPÊCHER LA POUSSIÈRE ET LES DÉBRIS DE SE PROPAGER AU-DÈLA DE L'AIRE DES TRAVAUX ET NETTOYER TOUTES LES SURFACES UNE FOIS LES TRAVAUX TERMINÉS.

**KEY PLAN**

**PLAN CLÉ**

No.	Date	Revision	By	For
7				
6				
5				
4				
3				
2	29/06/2022	EMIS POUR ADDENDA No. 2	MD	
1	30/05/2022	EMIS POUR L'APPEL D'OFFRE	SWH	

Date Printed: 19/04/2022 Date imprimée:

- Verify all dimensions and site conditions and be responsible for same
- Vérifier toutes les dimensions et toutes les conditions du chantier et assumer les responsabilités s'y rattachant.

A	A Detail no. / N° du détail	A
B	B Location drawing no. / sur dessin n°	B
C	C Drawing no. / dessin n°	C

project  
 M-19 : LOCAL 230 - PROJET PILOTE D'AMÉNAGEMENT D'UN BUREAU DE SÉCURITÉ  
 CAMPUS DU CHEMIN DE MONTRÉAL  
 dessin

TRAVAUX DE CONSTRUCTION : PLAN D'ÉTAGE DES NOUVELLES FINITIONS ET NOUVEAU PLAN DE PLAFOND RÉFLÉCHI

designed	conçu	date	date
SWH		MAI 2022	
drawn	dessiné	scale	échelle
SWH / FD / MD		COMME NOTÉ	
checked	vérifié	sheet	of/de
J.D.		3	5
approved	approuvé	W.O.no.	D.T.no.
J.L.			
dwg.no.		dessin n°	
		6073-A02 F	
ACAD file:		fichier CDAO:	

**FINITIONS - NOTES**  
 FEUILLE A03 SEULEMENT

**LÉGENDE DES TRAVAUX D'ARCHITECTURE**  
 ZONE NON INCLUSE AU PRÉSENT CONTRAT (CECI N'EMPÊCHE PAS LA RÉALISATION DE TRAVAUX D'ÉLECTRICITÉ NI DE MÉCANIQUE.)

**CARRELAGE EN TAPIS-MOQUETTE :**  
 COULEUR PRINCIPALE : COULEUR DU CARRELAGE DE PARCOURS : PEINTURE D'IDENTIFICATION « WEATHERED 49535 » FORMAT : 229mm x 915mm DE FABRICATION ÉQUIVALENTE À CE QUI SUIT : SHAW CONTRACT GROUP.  
 COULEURS DÉCORATIVES; FORMAT : 229mm x 915mm FORMULE OU NUANCE DE COULEUR, DE FABRICATION ÉQUIVALENTE À CE QUI SUIT : SHAW CONTRACT GROUP.

TRAITEMENT DE SOUS-PLANCHER. SE REPORTER À LA SECTION 096813 - CARRELAGE EN TAPIS-MOQUETTE.

TAPIS-MOQUETTE « CPT-1 GLOWING 81211 » (JAUNE)  
 TAPIS-MOQUETTE « CPT-2 PUZZLE 81991 » (MAUVE)  
 TAPIS-MOQUETTE « CPT-3 HYPER GREEN 81326 » (VERT)  
 TAPIS-MOQUETTE « CPT-4 HYPER BLUE 81436 » (BLEU)

NOTE : REMETTRE À NEUF TOUT LE CARRELAGE EN TAPIS-MOQUETTE QUE L'ON AURA RETENU ET QUE L'ON SE DOIT DE CONSERVER. PRÉVOIR DU NOUVEAU CARRELAGE ET CE, EN FONCTION DU BESOIN.

**PLINTHE MURALE :**  
 RWB PLINTHE MURALE SOUPLE : AU LONG DE TOUTS LES MURS ET CLOISONS.  
 .1 PLINTHES MURALES TRADITIONNELLES ET DE FABRICATION SEMBLABLE À CE QUI EST PRODUIT PAR LA SOCIÉTÉ JOHNSONITE  
 .1 COULEUR : GRIS 48

**PEINTURE :**  
 1. À MOINS D'INDICATIONS CONTRAIRES, PEINDRE TOUTS LES MURS EN SE FONDANT SUR LA FORMULE P1.  
 2. TOUTS LES PLAFONDS ET (OU) TOUTES LES CLOISONS SUSPENDUES EN GYPSE DEVRONT ÊTRE PEINTS EN BLANC.  
 3. COULEURS DE PEINTURE :

P1	SHERWIN WILLIAMS	ELDER WHITE	SW 7014
P2	SHERWIN WILLIAMS	GAUNTLET GREY	SW 7019
P3	SHERWIN WILLIAMS	DYNAMIC BLUE	SW 6959
P4	SHERWIN WILLIAMS	OVERT GREEN	SW 6718
P5	SHERWIN WILLIAMS	BEE	SW 6683
P6	SHERWIN WILLIAMS	VERVE VIOLET	SW 6979

**TRAVAUX D'ÉLECTRICITÉ - LÉGENDE :**  
 1 NOUVEAU LUMINAIRE DE 610 mm SUR 1,220 mm. SE REPORTER À L'ÉLECTRICITÉ.  
 2 NOUVEAU LUMINAIRE DE 610 mm SUR 610 mm. SE REPORTER À L'ÉLECTRICITÉ.  
 3 NOUVEAU PROJECTEUR DE 150 mm DE DIAMÈTRE. SE REPORTER À L'ÉLECTRICITÉ.  
 4 NOUVEAU LUMINAIRE SUSPENDU. SE REPORTER À L'ÉLECTRICITÉ.  
 5 NOUVEAU POTEAU TOUT USAGE DE CUBICULE, POUR INSTALLATIONS DE COMMUNICATIONS ET DE COURANT. SE REPORTER À L'ÉLECTRICITÉ.  
 6 MIROIR DE MONTAGE AU PLAFOND

**TRAVAUX DE MÉCANIQUE - LÉGENDE :**  
 1 NOUVEAU DIFFUSEUR D'AIR D'ALIMENTATION DE 610 mm SUR 610 mm. SE REPORTER À LA MÉCANIQUE.  
 2 NOUVELLE GRILLE D'AIR DE RETOUR DE 610 mm SUR 610 mm. SE REPORTER À LA MÉCANIQUE.  
 3 GRILLE LINÉAIRE D'AIR DE RETOUR. SE REPORTER À LA MÉCANIQUE.

**TRAVAUX DE CONSTRUCTION - NOTES**  
 FEUILLE A02 SEULEMENT

- MONTER UNE NOUVELLE LISIÈRE DE TRANSITION ET CE, LE LONG DU SEUIL DE PORTE, ENTRE LE REVÊTEMENT DE SOL EXISTANT ET DE TYPE VINYLE ET COMPOSÉ ET LE NOUVEAU CARRELAGE EN TAPIS-MOQUETTE.
- MONTER DU NOUVEAU CARRELAGE EN TAPIS-MOQUETTE ET CE, À L'INTÉRIEUR DES ZONES REPRÉSENTÉES PAR DES HACHURES ET SELON LES INDICATIONS DE LA LÉGENDE. VOIR AUSSI LE DEVIS.
- MONTER UNE NOUVELLE PLINTHE EN CAOUTCHOUC ET DE 150 mm ET CE, LE LONG DE TOUTES LES CLOISONS ET DE TOUTS LES MURS À L'INTÉRIEUR DE LA ZONE DE POSE DU NOUVEAU CARRELAGE EN TAPIS-MOQUETTE.
- MONTER DU NOUVEAU CARRELAGE DE PLAFOND INSONORISANT AVEC UN NOUVEAU MOTIF DE QUADRILLAGE ; DE DIMENSIONS VARIABLES. QUADRILLAGE À ASSORTIR À L'AMÉNAGEMENT DU MOTIF DE QUADRILLAGE SUSPENDU ET EXISTANT.
- NOUVEAUX APPAREILS DE MÉCANIQUE. SE REPORTER À LA MÉCANIQUE.
- REMONTER LE MIROIR EXISTANT ET DE MONTAGE AU PLAFOND ET CE, SUR LE MOTIF DE QUADRILLAGE DE PLAFOND.
- MONTER DU NOUVEAU GYPSE DE 12,7 mm, POUR AINSI POUVOIR REMPLACER LE GYPSE À FAÇADE VINYLIQUE ET ENLEVÉ DES TRAVAUX D'OSSATURE PC350. POSER DU RUBAN À JOINTS ET APPLIQUER DU PLÂTRE AUX COINS ET LE LONG DES JOINTS. APPLIQUER UNE COUCHE DE PEINTURE D'APPRÊT ET DEUX COUCHES DE PEINTURE DE FINITION. LA DÉLIMITATION DU GYPSE NEUF EST REPRÉSENTÉE PAR DES POINTILLÉS ET CE, SELON LES INDICATIONS DU DESSIN 1/A02 :
- TIPOQUE : TOUTS LES PANNEAUX DE PLAFOND RAYONNANT MÉTALLIQUES EXISTANTS DOIVENT RESTER EN PLACE PENDANT LA CONSTRUCTION. PROTÉGEZ LES PANNEAUX PENDANT LE TRAVAIL. PEIGNEZ TOUTES LES SURFACES DE CHAUFFAGE RAYONNANT EXPOSÉES AVEC UNE PEINTURE RÉSISTANTE À LA CHALEUR ÉLEVÉE. VOIR LE DEVIS.
- NOUVEAUX APPAREILS D'ÉLECTRIQUE. SE REPORTER À L'ÉLECTRIQUE.

▲ PANNEAUX DE PLAFOND RAYONNANT MÉTALLIQUES (R)

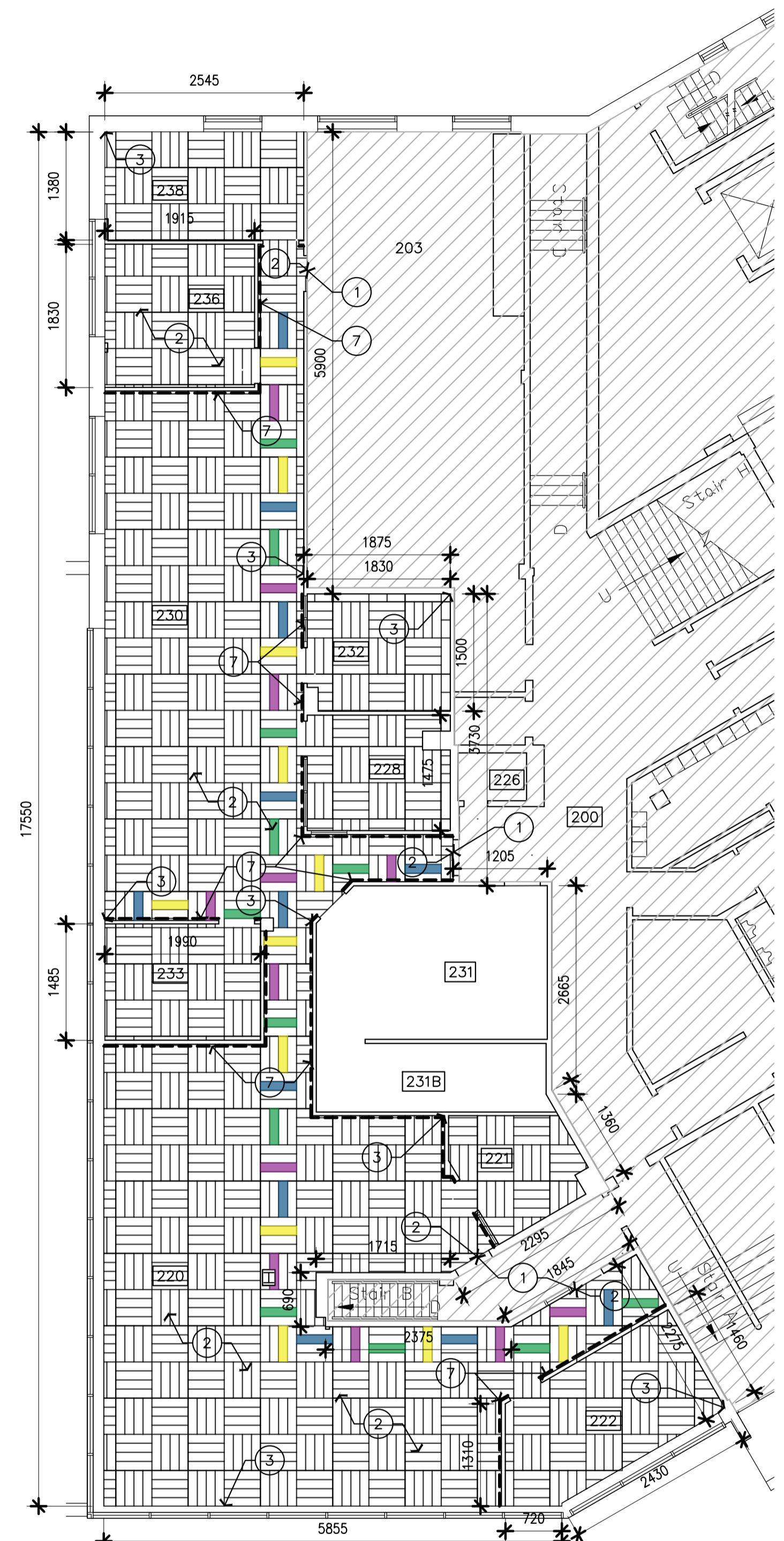

**TRAVAUX DE CONSTRUCTION : PLAN D'ÉTAGE DES NOUVELLES FINITIONS**  
 ÉCHELLE 1:100

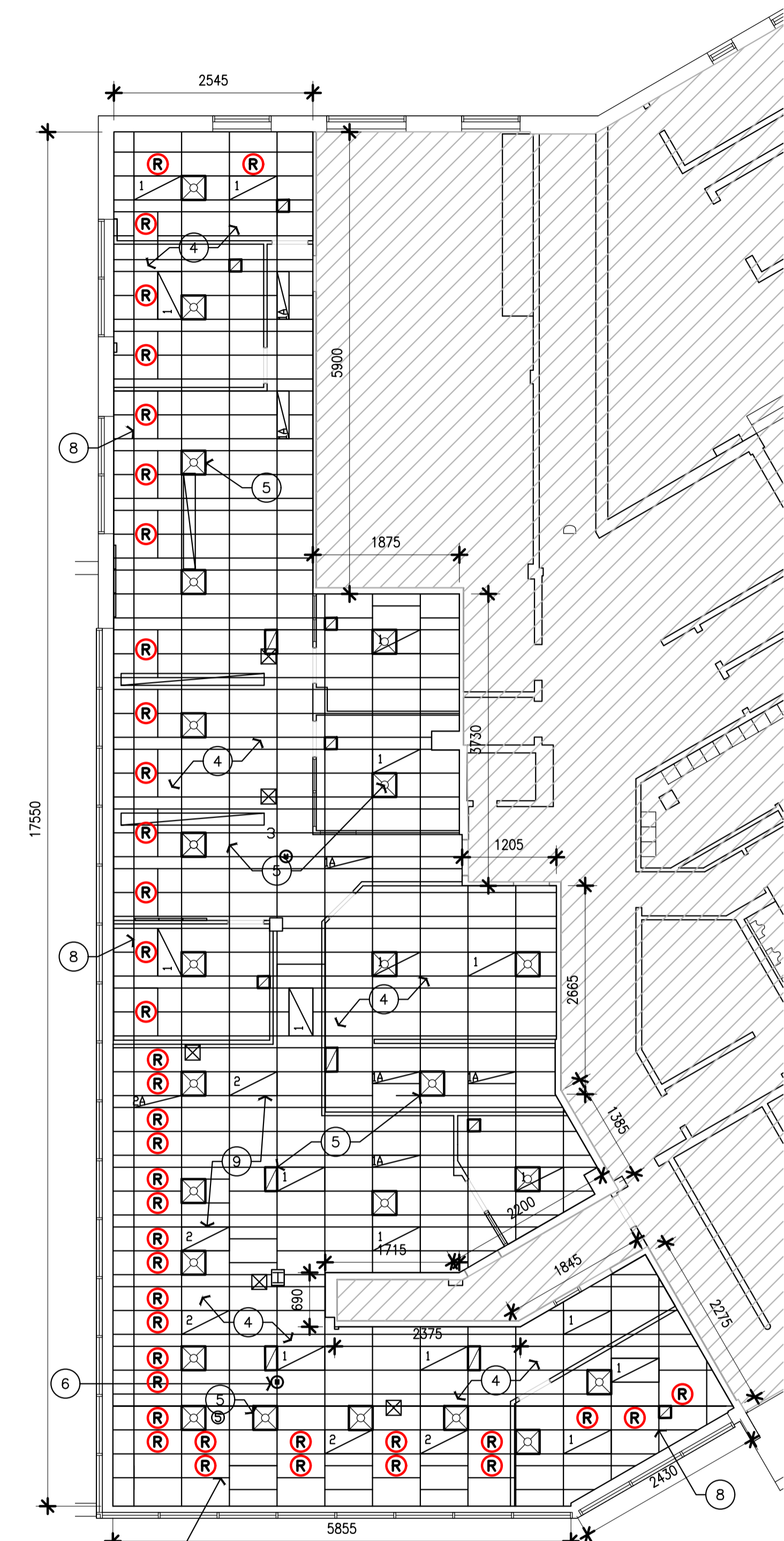

**TRAVAUX DE CONSTRUCTION : NOUVEAU PLAN DE PLAFOND RÉFLÉCHI**  
 ÉCHELLE 1:100

**Haworth 'Panel Hung Component System' and 'Furniture Inventory'**  
**"Système d'éléments à panneaux suspendus" et "Inventaire des meubles" Haworth**

Item	Manufacturer Fabricant	Quantity Quantité	Product Produit
1		5	29" x 46" Sit-Stand Desk Bureau de type assis-debout
2		3	29" x 59" Sit-Stand Desk Bureau de type assis-debout
3		1	24" x 59" Sit-Stand Desk for Supervisor Bureau de type assis-debout pour le superviseur
4		13	<b>2450B.SIF</b> Panel for Haworth Compose Panneau pour Haworth Compose
5		5	<b>2450C.SIF</b> Panel for Haworth Compose Panneau pour Haworth Compose
6		2	<b>2466D.SIF</b>
7		4	<b>3050B.SIF</b> Panel for Haworth Compose Panneau pour Haworth Compose
8		7	<b>4250B.SIF</b> Panel for Haworth Compose Panneau pour Haworth Compose
9		6	<b>4850D.SIF</b> Panel for Haworth Compose Panneau pour Haworth Compose
10	HPX	2	<b>TARA-2946-LJSNCE</b> Sit-Stand Desk Bureau de type assis-debout
11	HHN	4	<b>UZSN-0848-PM</b> Shelf Compose Étagère Compose
12	HHN	2	<b>VZCC-0096-HS</b> Top Trim Compose Garniture supérieure Compose
13	HHN	8	<b>VZCE-5000-F</b> Panel Trim, End-Of-Run, Compose Garniture de panneau, fin de série, Compose
14	HHN	9	<b>VZCT-5000-H</b> Connector Trim, Corner, 3-Way, Compose Garniture de connecteur, coin, 3 voies, Compose

15	HHN	1	<b>VZEF-0R0S</b> Flex Connector, Straight Span, 3 Circuit, Compose Connecteur Flex, portée droite, 3 circuits, Compose
16	HHN	2	<b>VZER-0003-M</b> 15A Triplex
17	HHN	1	<b>VZET-3400-3TH</b> Top Feed, Compose Alimentation du haut, Compose
18	HHN	18	<b>VZGK-0824-HS4</b> 8" high Topper Topper de 8" de haut
19	HHN	4	<b>VZGK-0830-HS4</b> 8" high Topper Topper de 8" de haut
20	HHN	7	<b>VZGK-0848-HS4</b> 8" high Topper Topper de 8" de haut
21	HHN	2	<b>VZVE-1600-H</b> Panel Trim, Variable, End-Of-Run, Compose Garniture de panneau, variable, fin de série, Compose
22	HAW	4	<b>WURA-2472-LISA</b> Worksurface Surface de travail
23	HHK	7	<b>ZZBD-1600-PL</b> Cantilever Bracket, Compose Support en porte-à-faux, Compose
24	HHK	5	<b>ZZBD-1600-PR</b> Cantilever Bracket, Compose Support en porte-à-faux, Compose