

**Projet R.119911.001 Démolition de la maison du personnel à Resolute Bay**  
**Photos des lieux**



Photo 1 : Plan de situation du lot 37, îlot 2, plan LTO 1381.

| English  | Français   |
|--|--|
| Residential  | RÉSIDENTIEL  |
| RCMP Detachment and Garage. Federal Contaminated Site. | SITE CONTAMINÉ DU DÉTACHEMENT DE LA GRC ET DU GARAGE FÉDÉRAL |
| Vacant Site  | EMPLACEMENT VACANT   |
| Vacant Residential Building                            | Bâtiment résidentiel vacant                                  |
| Hotel Building   | BÂTIMENT À VOCATION HÔTELIÈRE                                |

**Projet R.119911.001 Démolition de la maison du personnel à Resolute Bay**  
**Photos des lieux**



Photo 2 : Croquis du bâtiment et numéros des pièces. Dimensions approximatives du bâtiment : 8 m x 16 m (26 pi x 52 pi).

| English                  | Français                        |
|--------------------------|---------------------------------|
| Kitchen<br>(Room 3)      | Cuisine<br>(Pièce 3)            |
| Bathroom<br>(Room 5)     | Salle de bain<br>(Pièce 5)      |
| Bedroom<br>(Room 7)      | Chambre<br>(Pièce 7)            |
| Living Room<br>(Room 2)  | Salon<br>(Pièce 2)              |
| Entrance<br>(Room 1)     | Entrée<br>(Pièce 1)             |
| Storage Room<br>(Room 4) | Local de rangement<br>(Pièce 4) |
| Bedroom<br>(Room 6)      | Chambre<br>(Pièce 6)            |
| Porch                    | Porche                          |



Photo 3 : Face sud du bâtiment avec l'entrée.





Photo 4 : Côté ouest du bâtiment.

**Projet R.119911.001 Démolition de la maison du personnel à Resolute Bay**  
**Photos des lieux**



Photo 5 : Côté nord du bâtiment.



Photo 6 : Côté est du bâtiment.





Photo 7 : Pièce 2, vers le nord.

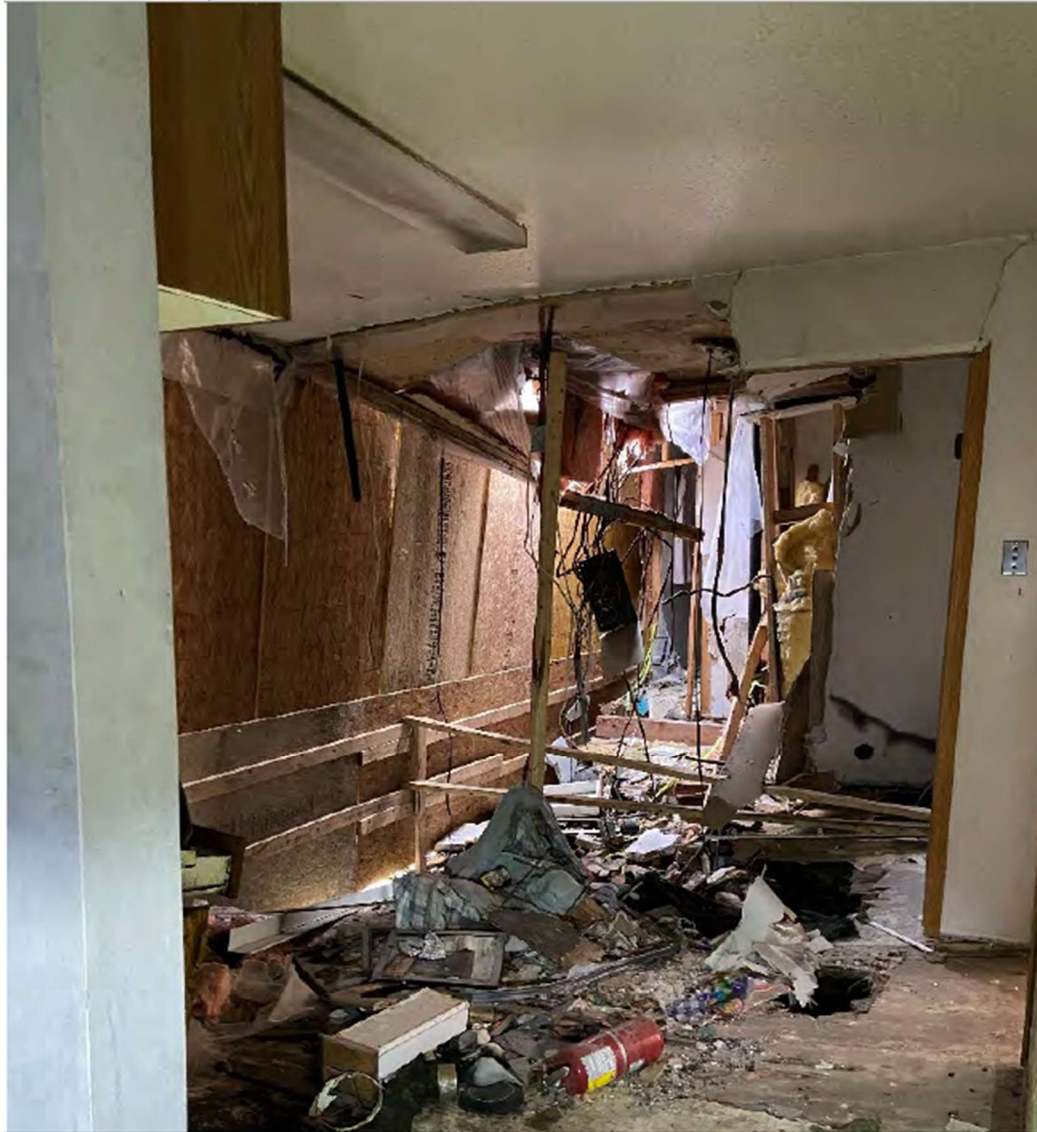

Photo 8 : Pièce 3, vers l'est.





Photo 9 : Pièce 3, vers le nord-ouest.



Photo 10 : Pièce 6, vers le sud-est.

**Projet R.119911.001 Démolition de la maison du personnel à Resolute Bay**  
**Photos des lieux**



Photo 11 : Pièce 2, vers l'est.





Photo 12 : Pièce 2, vers le sud-est.



Photo 13 : Pièce 4, vers le sud-est.

**Projet R.119911.001 Démolition de la maison du personnel à Resolute Bay**  
**Photos des lieux**



Photo 14 : Pièce 7, vers le nord-est.