

TYPICAL DETAILS

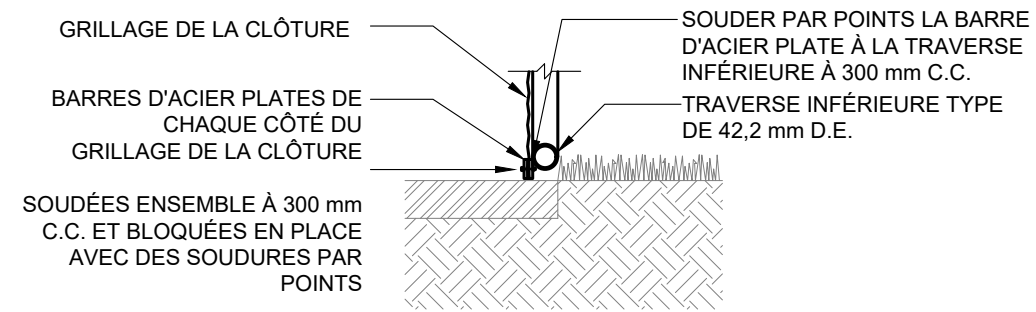

VUE EN COUPE

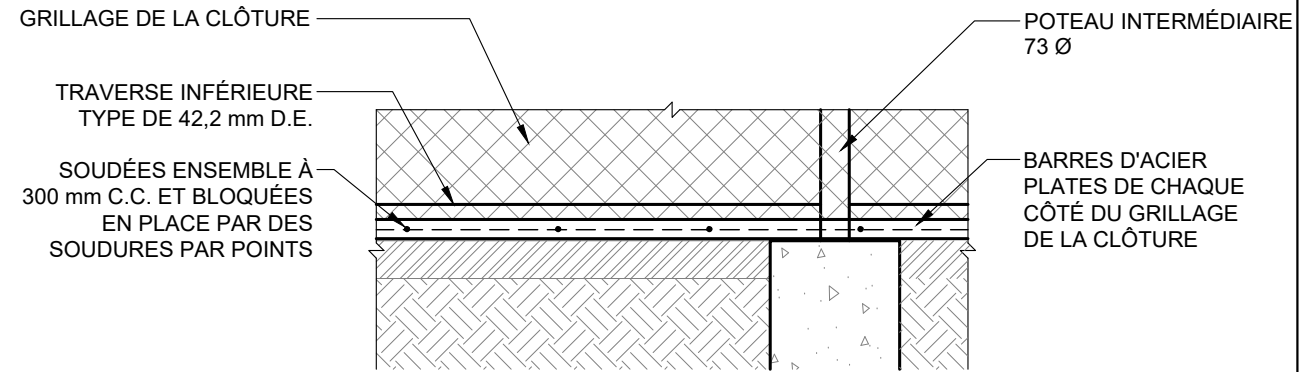

VUE DE L'AVANT

PHOTOS DE L'ÉTAT ACTUEL

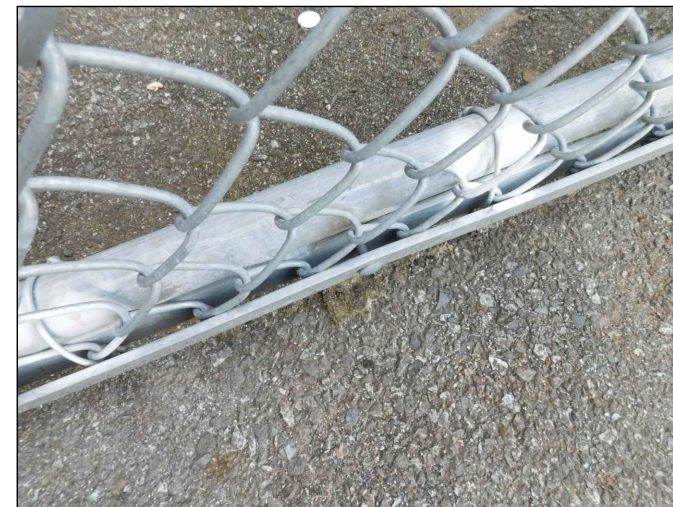
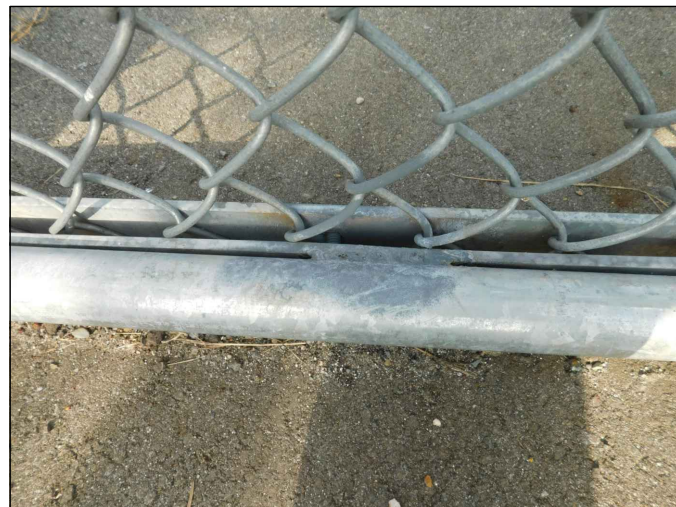

Région :
Pacifique
Établissement :
Kent

01	Pour examen du concept	2019.07.31
N°	Révision	Date
		A1
Désignation du projet : UIS KENT - CLÔTURE SÉPARANT LA COUR		
Numéro du bâtiment : S.O.		
Nom du bâtiment : cours		
Étage : S.O.		
Dessin :	Dessiné par :	
A1	Mathew Lundin	
Échelle :	Date d'émission :	
N.À.É.	2019.07.31	