

1 PLAN DE SITUATION
ÉCHELLE : 1 : 250



Public Works and
Government Services
Canada

Travaux publics et
Services gouvernementaux
Canada

REAL PROPERTY SERVICES
Pacific Region
SERVICES IMMOBILIERS
Région du Pacifique

3	APPEL D'OFFRES - ENVELOPPE DU BÂTIMENT	2022-05-19
2	EXAMEN	2022-07-21
1	EXAMEN	2022-05-17
0	ÉBAUCHE	2022-05-04
Revisé par / Revised by	Description / Description	Dessiné par / Drawn by

Client / Client

MINISTÈRE DES
PÊCHES ET
DES OCÉANS

Project title / Titre du projet

STEVESTON PARAMOUNT
BÂTIMENT 25

Address / Adresse

Consultant Signature Box Only / Signature de l'expert-conseil seulement

Designed by / Conception par
BH

Drawn by / Dessiné par
AS, ZS

PMGSC Project Manager / Gestionnaire de projet de TPSSC
RC

TPSSC Regional Manager, Architecture and Engineering Section /
Gestionnaire régional, Services d'architecture et d'ingénierie, TPSSC
RC

Drawing title / Titre du dessin

PLAN DE SITUATION

Project No. / N° du projet	Sheet / Feuille	Revision no. / N° de révision
	A1.01	

NOTES GÉNÉRALES

• LA DISPOSITION APPROXIMATIVE DES COLONNES EST INDICUÉE À TITRE DE RÉFÉRENCE SEULEMENT. LES COLONNES DOIVENT ÊTRE PLACÉES SUR DES GRILLES NUMÉROTÉES ENTRE LES RAYONS

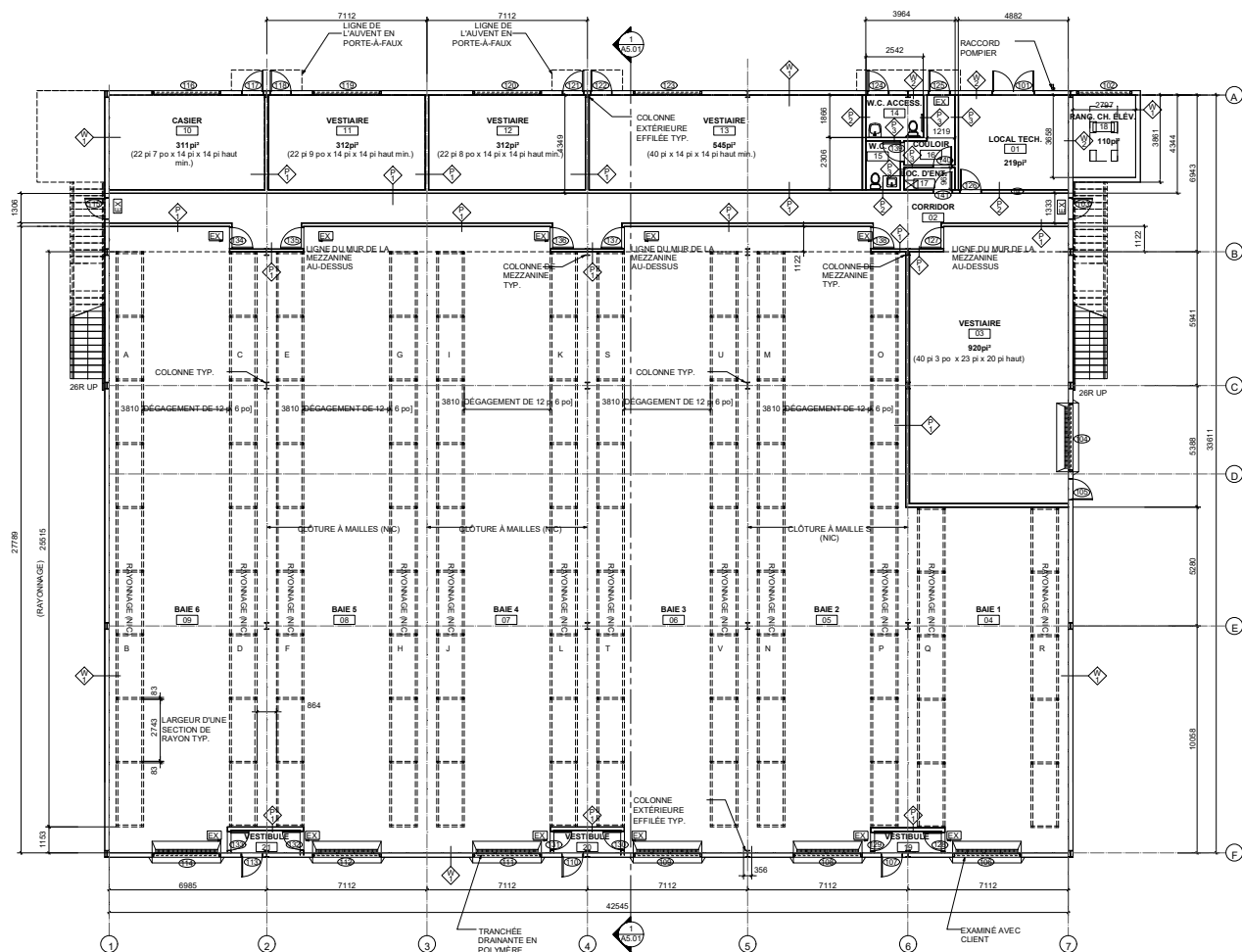

1 PLAN DU REZ-DE-CHAUSSÉE
ÉCHELLE 1:100

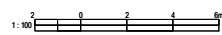

3	APPEL D'OFFRES - ENVELOPPE DU BÂTIMENT	2022-05-19
2	EXAMEN	2022-07-21
1	EXAMEN	2022-05-17
0	ÉBAUCHÉ	2022-05-04
Revisé par / Revised by	Description / Description	Claude Desautels

MINISTÈRE DE
PÊCHES ET
Océans

Project title/Titre du projet

STEVESTON PARAMOUNT
BÂTIMENT 25

Address/Adresse

Consultant Signature Box Only/Signature de l'expert-conseil seulement

Designed by/Concept par
RM

Drawn by/Dessiné par
AS, ZS

PMWGSC Project Manager/Gestionnaire du projet de TPWGSC
RC

PMWGSC: Regional Manager, Architecture and Engineering Services
Gestionnaire régional, Services d'architecture et d'ingénierie

Drawing title/Titre du dessin

PLAN DU REZ-DE-CHAUSSÉE

Project No./No du projet

Sheet / Feuille

Revision no /
Révision no

A2.01

NOTES GÉNÉRALES

• LA DISPOSITION APPROXIMATIVE DES COLONNES EST INDUÉE À TITRE DE RÉFÉRENCE SEULEMENT. LES COLONNES DOIVENT ÊTRE PLACÉES SUR DES GRILLES NUMÉROTÉES ENTRE LES RAYONS

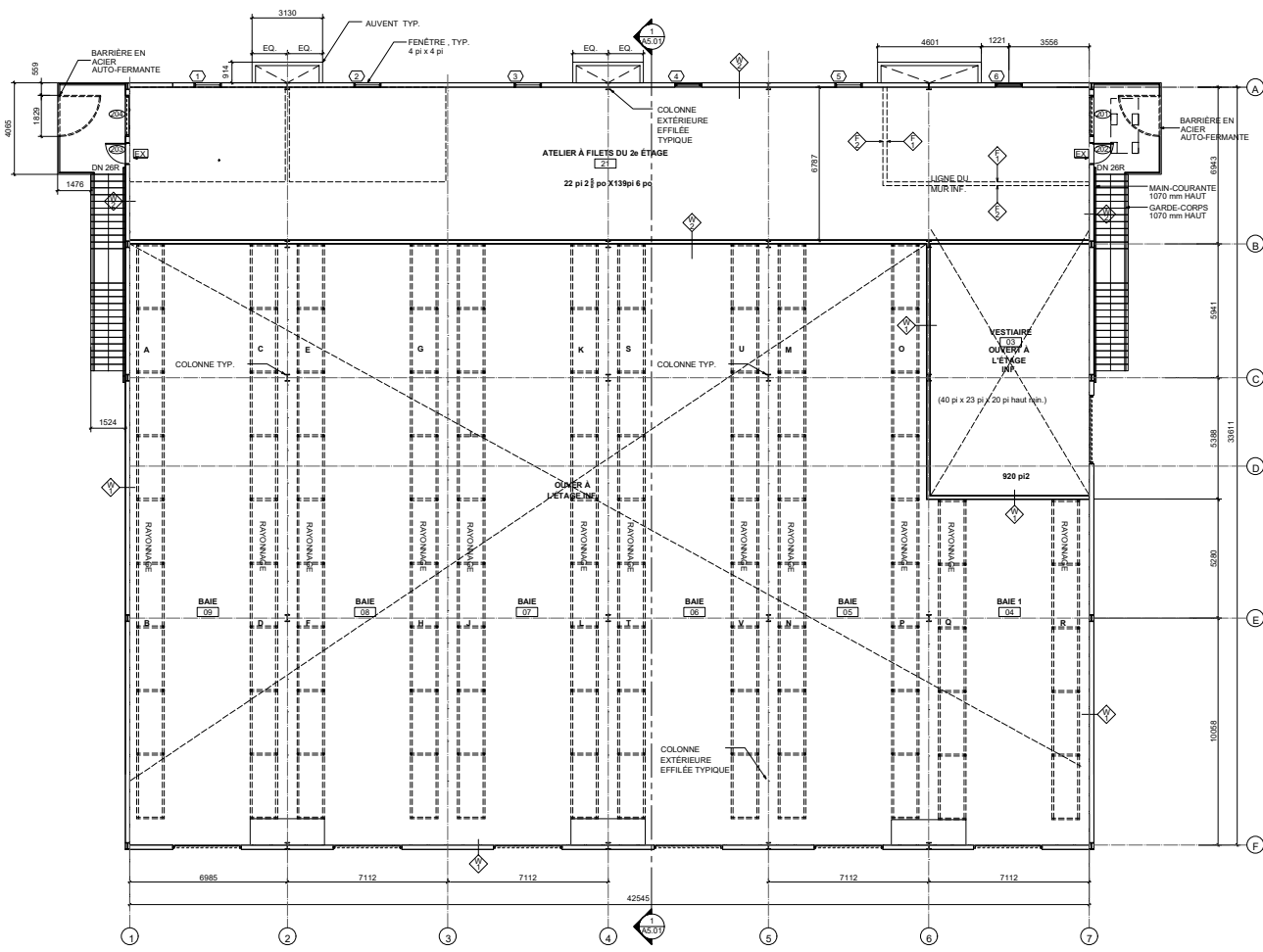

1 PLAN D'ÉTAGE DE LA MEZZANINE
A2.02
ÉCHELLE: 1:100

3	APPEL D'OFFRES - ENVELOPPE DU BÂTIMENT	2022-05-19
2	EXAMEN	2022-07-21
1	EXAMEN	2022-05-17
0	ÉBAUCHE	2022-05-04
Revisé par / Revised by	Description / Description	Claude / Claus

Client /
Client

MINISTÈRE DES
PÊCHES ET
Océans

Project title /
Titre du projet

STEVESTON PARAMOUNT
BÂTIMENT 25

Address /
Adresse

Consultant Signature Box Only /
Signature de l'expert-conseil seulement

Designed by /
Conçu par
BH

Drawn by /
Dessiné par
AS, ZS

PMWGSC Project Manager /
Gestionnaire de projet de TFSGC
RC

PMWGSC Regional Manager, Architecture and Engineering /
Gestionnaire régional, Services d'architecture et d'ingénierie
RC

Drawing title /
Titre du dessin

PLAN DU 2e ÉTAGE

Project No. /
N° du projet

Sheet /
Feuille

Revision no. /
N° de révision

A2.02

LÉGENDE DES MATÉRIAUX

- ① TOIT MÉTALLIQUE
- ② REVÊTEMENT MÉTALLIQUE
- ③ FENÊTRES EN ALUMINIUM
- ④ AUVENTS D'ACIER
- ⑤ GOUTTIÈRES OU TUYAUX DE DE
D'EAUX PLUVIALES EN ACIER
- ⑥ PORTE MÉTALLIQUE À ENROULE

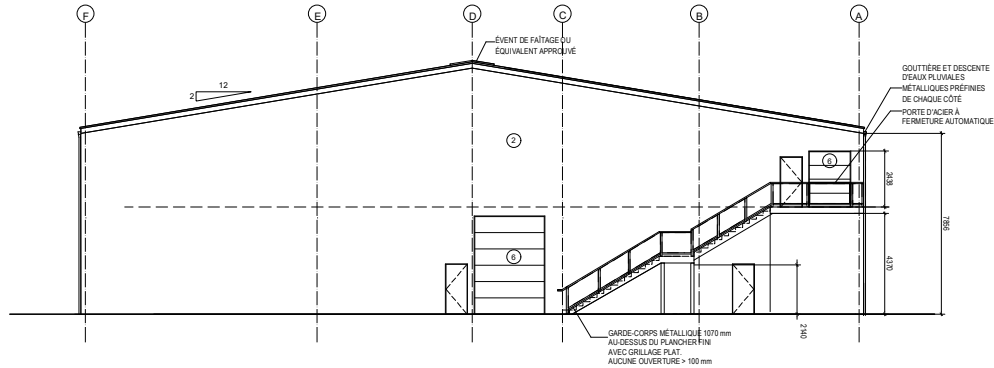

1 ÉLÉVATION NORD
A4.01 ÉCHELLE : 1 : 100

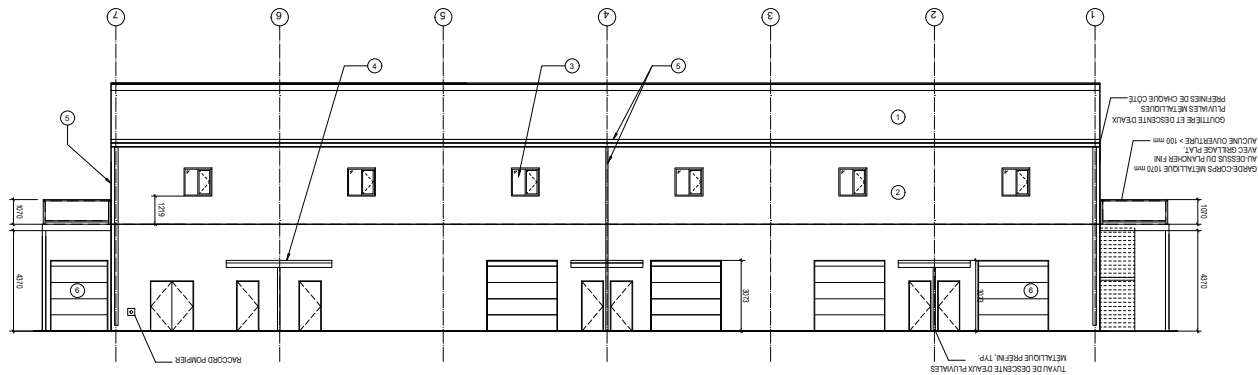

2 ÉLÉVATION OUEST
A4.01 ÉCHELLE : 1 : 100

3	APPEL D'OFFRES - ENVELOPPE DU BÂTIMENT	2022-06-16
2	EXAMEN	2022-07-21
1	EXAMEN	2022-05-17
0	ÉBAUCHE	2022-05-04
Revisé par / Revised by	Description / Description	Dessiné par / Drawn by

Client / Client
**MINISTÈRE DES
PÊCHES ET
DES OCÉANS**

Project title / Titre du projet

**STEVESTON PARAMOUNT
BÂTIMENT 25**

Address / Adresse

Consultant Signature Box Only / Signature de l'expert-conseil seulement

Designed by / Conçu par
BH

Drawn by / Dessiné par
AS, ZS

PMOSIC Project Manager / Gestionnaire de projet de TPSSIC
RC

PMOSIC: Regional Manager, Architecture and Engineering Services
Gestionnaire régional, Services d'architecture et d'ingénierie, TPSSIC

Drawing title / Titre du dessin

ÉLÉVATIONS

Project No. / N° du projet

Sheet / Feuille

Revision no. /
N° de révision

A4.01

LÉGENDE DES MATÉRIAUX

- ① TOIT MÉTALLIQUE
- ② REVÊTEMENT MÉTALLIQUE
- ③ FENÊTRES EN ALUMINIUM
- ④ ALUENTS D'ACIER
- ⑤ GOUTTIÈRES OU TUYAUX DE DE
D'EAUX PLUVIALES EN ACIER
- ⑥ PORTE MÉTALLIQUE À ENROULE

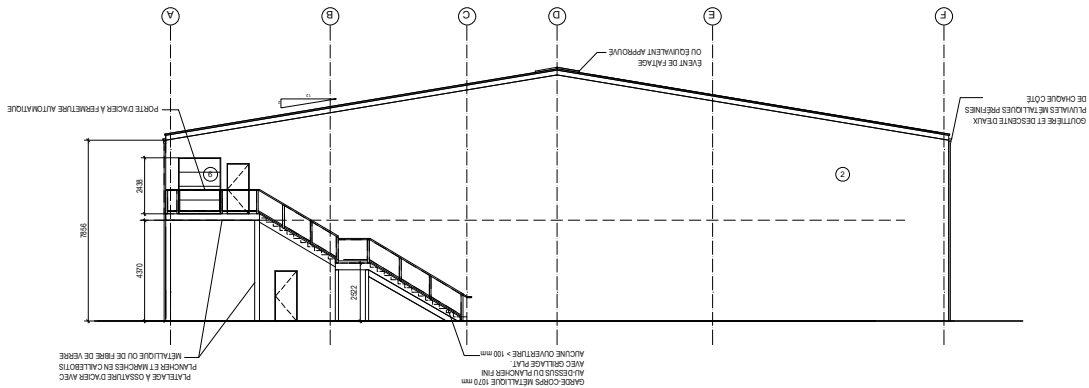

1 ÉLÉVATION SUD
A4.02 ÉCHELLE : 1 : 100

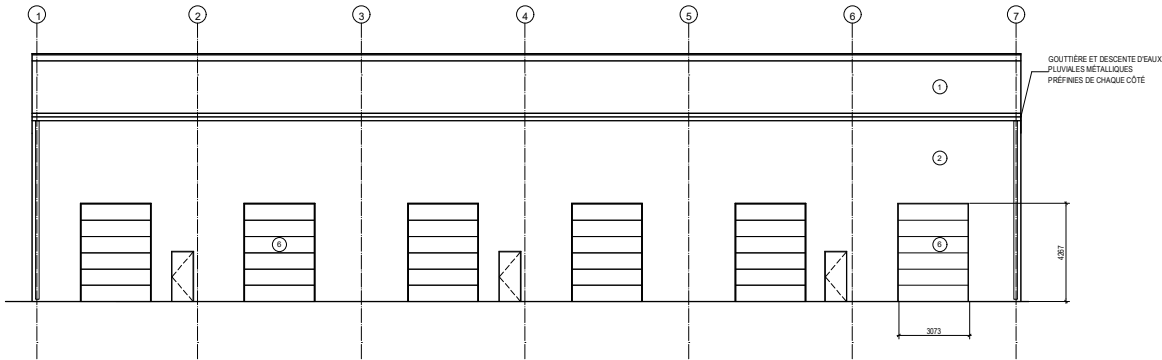

2 ÉLÉVATION EST
A4.02 ÉCHELLE : 1 : 100

3	APPEL D'OFFRES - ENVELOPPE DU BÂTIMENT	2022-06-16
2	EXAMEN	2022-07-21
1	EXAMEN	2022-05-17
0	ÉBAUCHE	2022-05-04
Revisé par / Revised by	Description/Description	Date/Date

Client/Client

MINISTÈRE DES
PÊCHES ET
DES OCÉANS

Project title/Titre du projet

STEVESTON PARAMOUNT
BÂTIMENT 25

Address/Adresse

Consultant Signature Box Only/Signature de l'expert-conseil seulement

Designed by/Concept par

RH

Drawn by/Dessiné par

AS, ZS

PMGSC Project Manager/Gestionnaire du projet de TPSSC

RC

PMGSC Regional Manager, Architecture and Engineering/Section
Gestionnaire Régional, Services d'Architecture et de génie, TPSSC

...

Drawing title/Titre du dessin

ÉLÉVATIONS

Project No./N° du projet

Sheet/ Feuille

Revision no./
N° de révision

A4.02



PRGSC - Arch ID - 9148511