

DÉMOLITION
DEMOLITION

ÉCHELLE/SCALE: 1:100

NOTE(S) GÉNÉRALE(S) DÉMOLITION: /
GENERAL DEMOLITION NOTE(S):

- SAUF INDICATION CONTRAIRES, TOUS LES ÉQUIPEMENTS MONTRES DANS LA ZONE DES TRAVAUX SONT EXISTANTS À CONSERVER. /
EXCEPT OTHERWISE NOTICES, ALL THE EQUIPMENTS SHOWN IN THE WORKING ZONE ARE EXISTING TO REMAIN.



Services publics et
Approvisionnement
Canada

Direction générale des
biens immobiliers

Région du Québec

Public Services and
Procurement Canada

Real Property branch

Quebec region



Plan clé

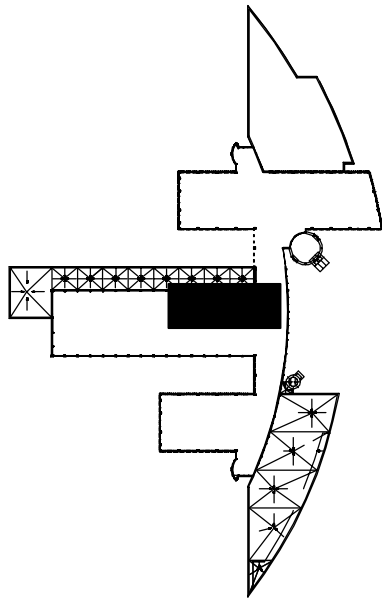

Key Plan

Avis

- Ce document est émis pour consultation seulement, il ne doit pas être utilisé à des fins de construction.
- Ne jamais prendre de mesures à l'échelle sur ce document.
- *This document is for reference purposes only and should not be used for construction.*
- *Never take measurements to scale on this document.*

Disclaimers



bouthillette
parizeau

systèmes évolués de bâtiments

www.bpa.ca



Pierre Gauthier
134606
QUEBEC



Jean-François Tardif
6020702
QUEBEC

Document signed electronically / Digitally signed document

2022-08-26

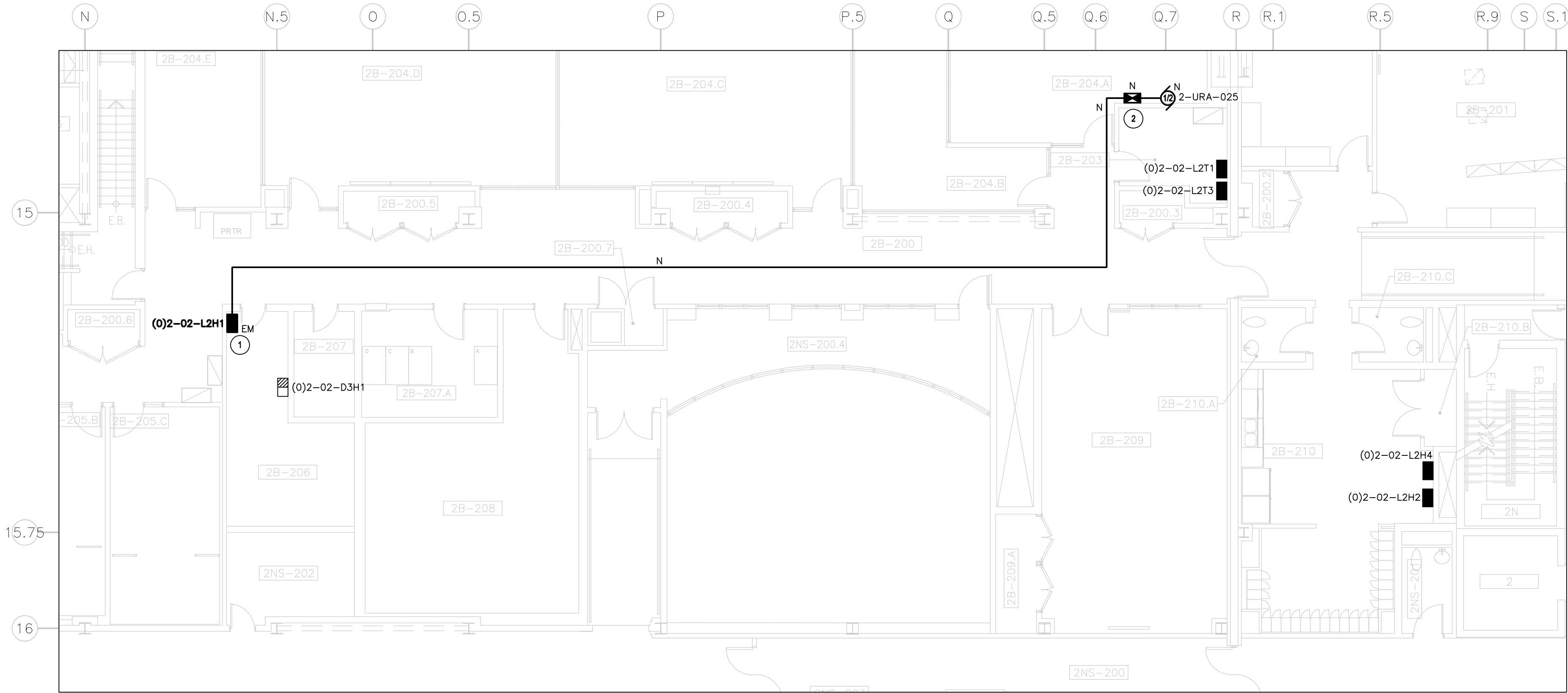

RÉAMÉNAGEMENT
NEW LAYOUT

ÉCHELLE/SCALE: 1:100

NOTE(S) GÉNÉRALE(S) RÉAMÉNAGEMENT: /
GENERAL NEW LAYOUT NOTE(S):

- SAUF INDICATION CONTRAIRES, TOUS LES ÉQUIPEMENTS MONTRES DANS LA ZONE DES TRAVAUX SONT EXISTANTS CONSERVÉS. /
EXCEPT OTHERWISE NOTICES, ALL THE EQUIPMENTS SHOWN IN THE WORKING ZONE ARE KEPT.

NOTE(S) SPÉCIFIQUE(S) RÉAMÉNAGEMENT: /
SPECIFIC NEW LAYOUT NOTE(S):

- 1 RACCORDER LE DÉMARREUR MAGNÉTIQUE À UN DISJONCTEUR EXISTANT 15A–120V DU PANNEAU (0)2–02–L2H1. /
CONNECT THE MAGNETIC STARTER TO AN EXISTING 15A–1P–120V CIRCUIT BREAKER IN PANEL (0)2–02–L2H1.
- 2 COORDONER L'EMPLACEMENT DU DÉMARREUR AVEC LE CLIENT. /
COORDINATE THE LOCATION OF THE STARTER WITH THE CUSTOMER.

0	AUTORISE POUR SOUMISSIONS AUTHORIZED FOR TENDER	26.08.2022
révisions revisions	description description	date date jj.mm.aaaa dd.mm.yyyy
<div><div>A</div><div>B</div><div>C</div></div>	<div><div>A</div><div>B</div><div>C</div></div> <div>A no. du détail detail no. B no. de la feuille où détail exigé sheet no. where detail required C no. de la feuille où détaillé sheet no. where detailed</div>	<div><div>A</div><div>B</div><div>C</div></div>
Projet	Projet	
	AGENCE SPATIALE CANADIENNE CANADIAN SPACE AGENCY 6767 ROUTE DE L'AÉROPORT SAINT HUBERT, QUÉBEC J3Y 8Y9 CLIMATISATION DE LA SALLE N° 2B-203 AIR-CONDITIONING OF ROOM 2B-203	
Dessin	Dessin	
	ÉLECTRICITÉ ELECTRICAL SERVICES NIVEAU 2 DÉMANTÈLEMENT ET RÉAMÉNAGEMENT SERVICES LEVEL 2 DEMOLITION AND NEW LAYOUT	
Conçu par D. DANDAVINO–TARDIF	Date 26.08.2022	
Designed by j.j.m.m.aaaa/dd.mm.yyyy		
Dessiné par V. SAMULAVA	Date 26.08.2022	
Drawn by j.j.m.m.aaaa/dd.mm.yyyy		
Approuvé par P. CADUETTE	Date 26.08.2022	
Approved by j.j.m.m.aaaa/dd.mm.yyyy		
Gestionnaire de projet TPSGC ALAIN DION PMSC Project Manager		
No de projet 2020–134–1024	Project no A00011.02.05	No de projet Project no
Consultant Client	Consultant Client	Client
No de plan ou de dessin 2020-134-1024-E2		
Plan or drawing no		
No de projet TPSGC	Project no PMSC	No de feuille E02/02
		Sheet no