



National Defence

Défense nationale

National Defence Headquarters
Ottawa, Ontario
K1A 0K2

Quartier général de la Défense nationale
Ottawa (Ontario)
K1A 0K2

REQUEST FOR PROPOSAL DEMANDE DE PROPOSITION

RETURN BIDS TO: RETOURNER LES SOUMISSIONS À :

Bid Receiving – PWGSC / Réception Des
soumissions – TPSGC

[tpsgc.dgareceptiondessoumissions-
abbidreceiving.pwgsc@tpsgc-
pwgsc.gc.ca](mailto:tpsgc.dgareceptiondessoumissions-
abbidreceiving.pwgsc@tpsgc-
pwgsc.gc.ca)

Via ePost / Postel
Fax / Faxé : (819) 997-9776

Proposal To: National Defence Canada

We hereby offer to sell to Her Majesty the Queen in right of Canada, in accordance with the terms and conditions set out herein, referred to herein or attached hereto, the goods and services listed herein and on any attached sheets at the price(s) set out therefore.

Proposition à : Défense nationale Canada

Nous offrons par la présente de vendre à Sa Majesté la Reine du chef du Canada, aux conditions énoncées ou incluses par référence dans la présente et aux annexes ci-jointes, les biens et services énumérés ici et sur toute feuille ci-annexée, au(x) prix indiqué(s).

Title/Titre ASSEMBLAGE DE LA VALVE DE DALOT		Solicitation No – N° de l'invitation W8482-231142/A Amendment/Amendement 001 Date of Amendment – Date de l'amendement 03 février 2023	
Date of Solicitation – Date de l'invitation 18 janvier 2023			
Address Enquiries to – Adresser toutes questions à Jean-Pierre Normandin D Mar P 4-3-3-4 Jean-pierre.normandin@forces.gc.ca			
Telephone No. – N° de téléphone		FAX No – N° de fax	
Destination See herein			

Instructions:

Municipal taxes are not applicable. Unless otherwise specified herein all prices quoted must include all applicable Canadian customs duties, GST/HST, excise taxes and are to be delivered Delivery Duty Paid including all delivery charges to destination(s) as indicated. The amount of the Goods and Services Tax/Harmonized Sales Tax is to be shown as a separate item.

Instructions: Les taxes municipales ne s'appliquent pas. Sauf indication contraire, les prix indiqués doivent comprendre les droits de douane canadiens, la TPS/TVH et la taxe d'accise. Les biens doivent être livrés « rendu droits acquittés », tous frais de livraison compris, à la ou aux destinations indiquées. Le montant de la taxe sur les produits et services/taxe de vente harmonisée doit être indiqué séparément.

Solicitation Closes – L'invitation prend fin

At – à : 14 :00 HAE

On - le : 15 March 2023

Delivery required - Livraison exigée	Delivery offered - Livraison proposée
Vendor Name and Address - Raison sociale et adresse du fournisseur	
Name and title of person authorized to sign on behalf of vendor (type or print) - Nom et titre de la personne autorisée à signer au nom du fournisseur (caractère d'imprimerie)	
Name/Nom _____	Title/Titre _____
Signature _____	Date _____

Cet amendement est créé pour inclure les données de dessin/techniques. Voir page suivante

Cette modification est également soulevée pour prolonger la date de clôture de la sollicitation jusqu'au 15 mars 2023

Tous les autres termes et conditions demeurent inchangées.

NATO CLASS 2040

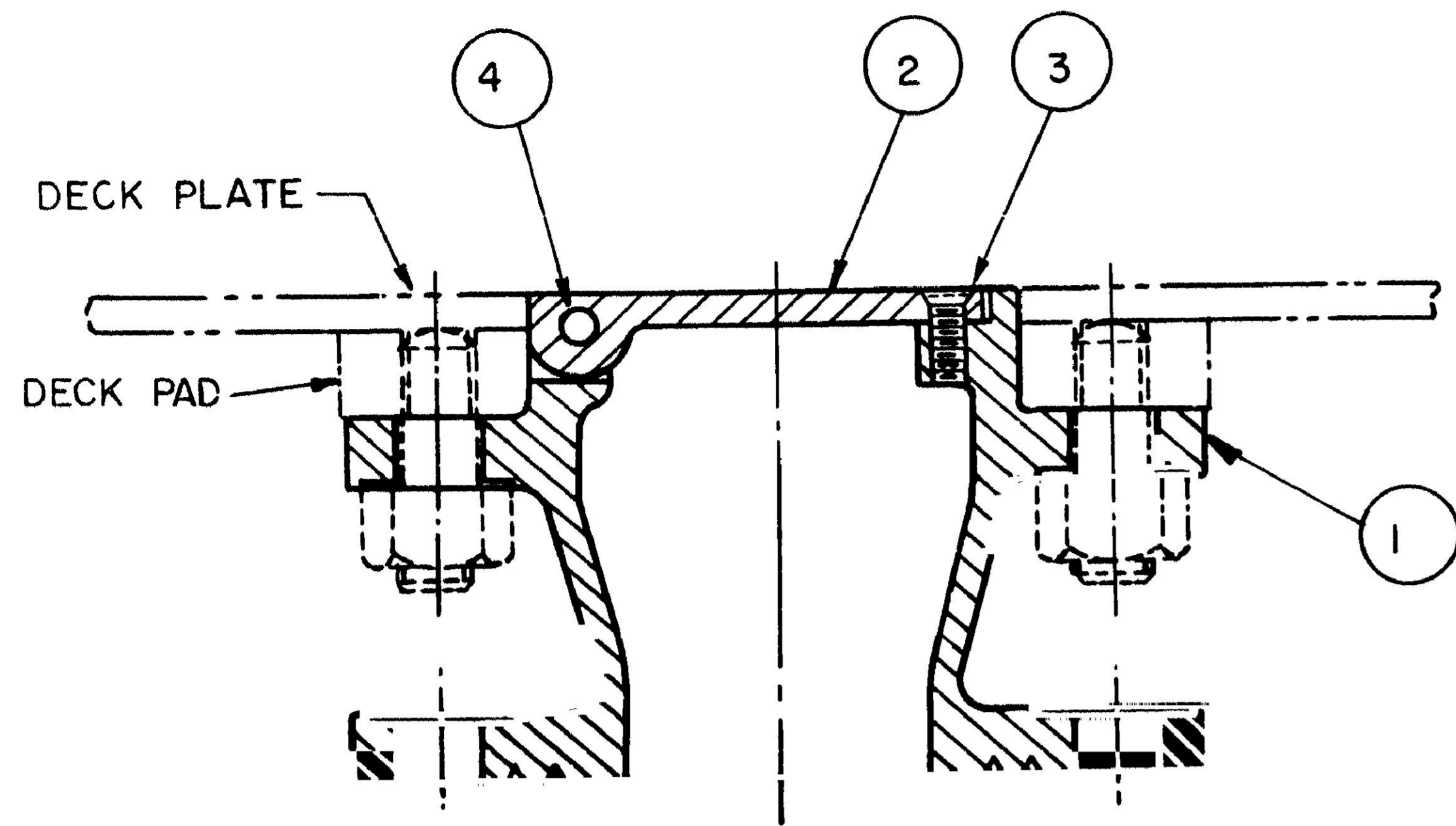

ASSEMBLY

REAM 1/4 DIAMETER
LIGHT PRESS FIT
FOR ITEM 4

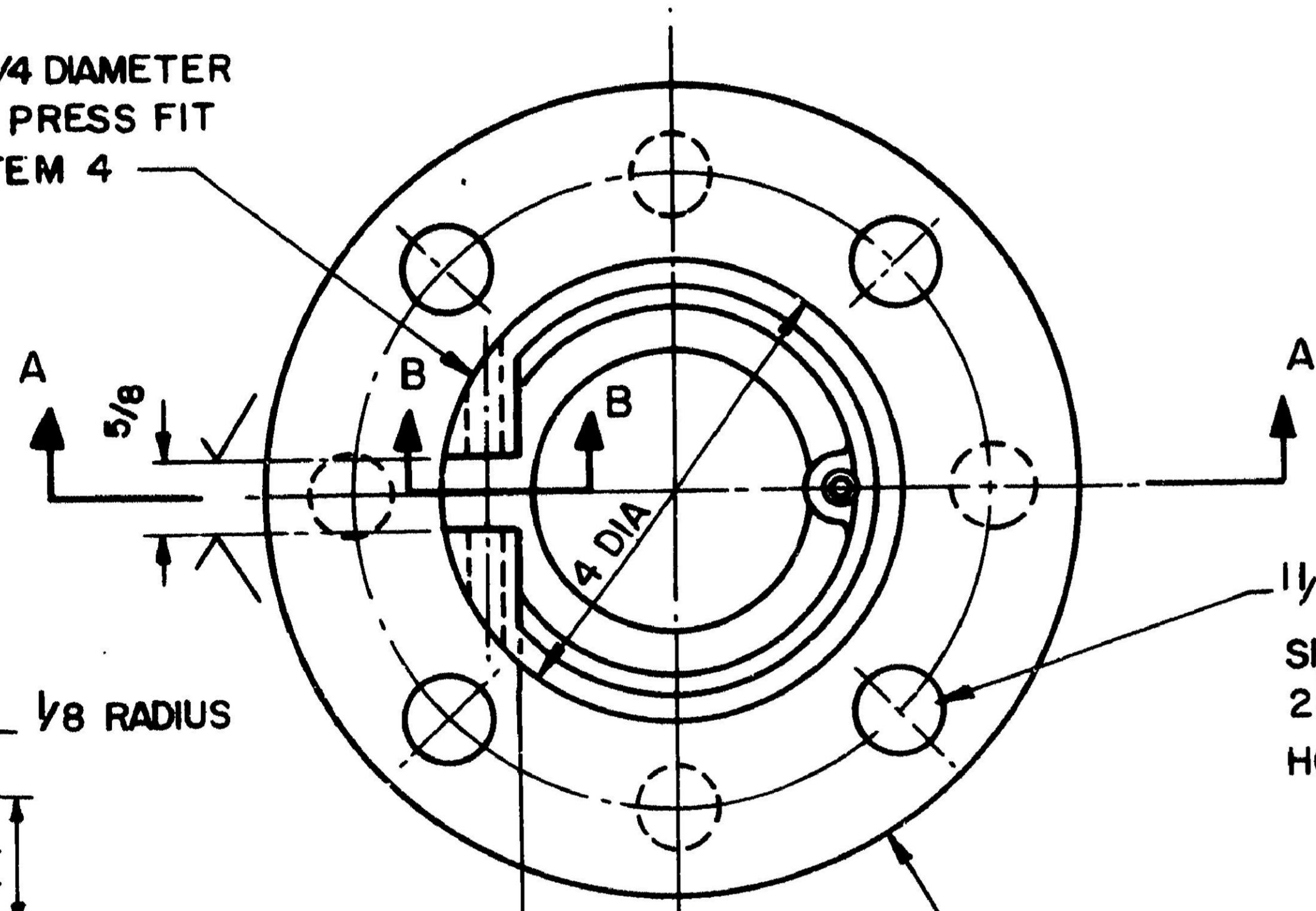

1 1/16 DIAMETER - 4 HOLES 5 1/2 PCD
SPOTFACE 1 3/8 + 1/16 DIA
2 1/2 - 150 lb CSA STANDARD
HOLES TO STRADDLE CENTRE LINE

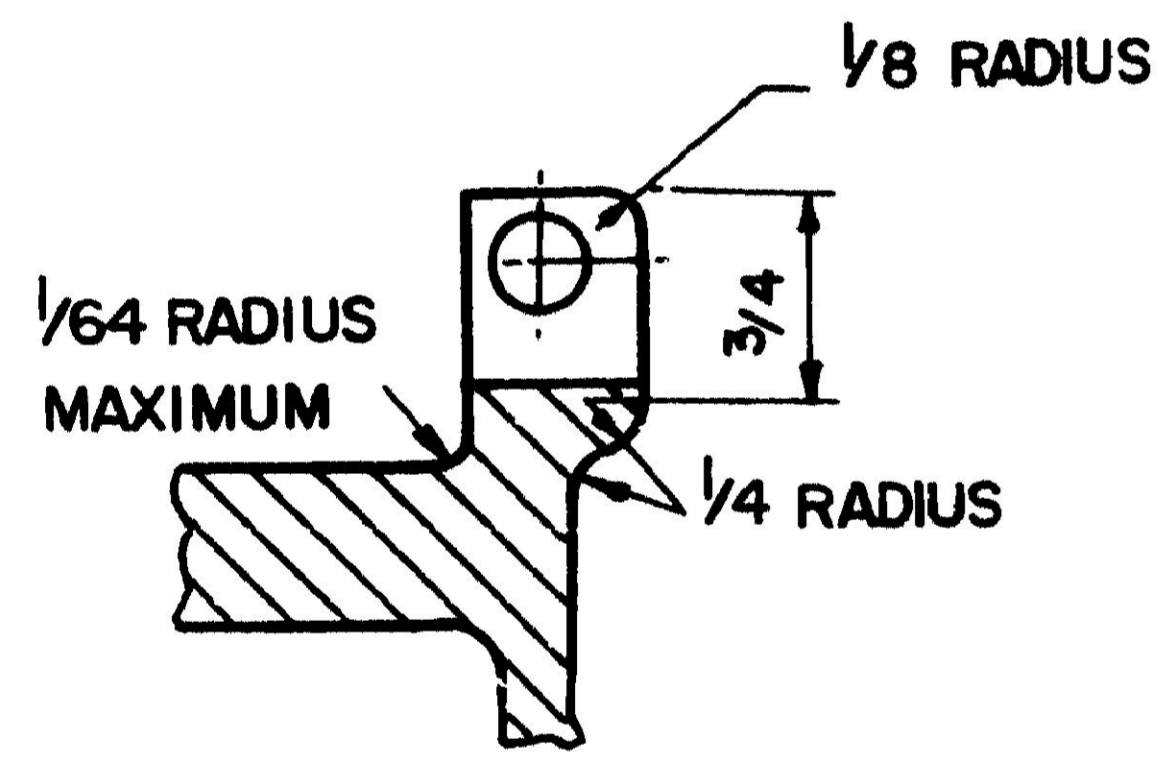

PART SECTION B - B

1 1/16 DIA - 4 HOLES ON 5 1/2 PCD
SPOTFACE 1 3/8 + 1/16 DIA
2 1/2 - 150 lb CSA STANDARD
HOLES ON CENTRE LINE

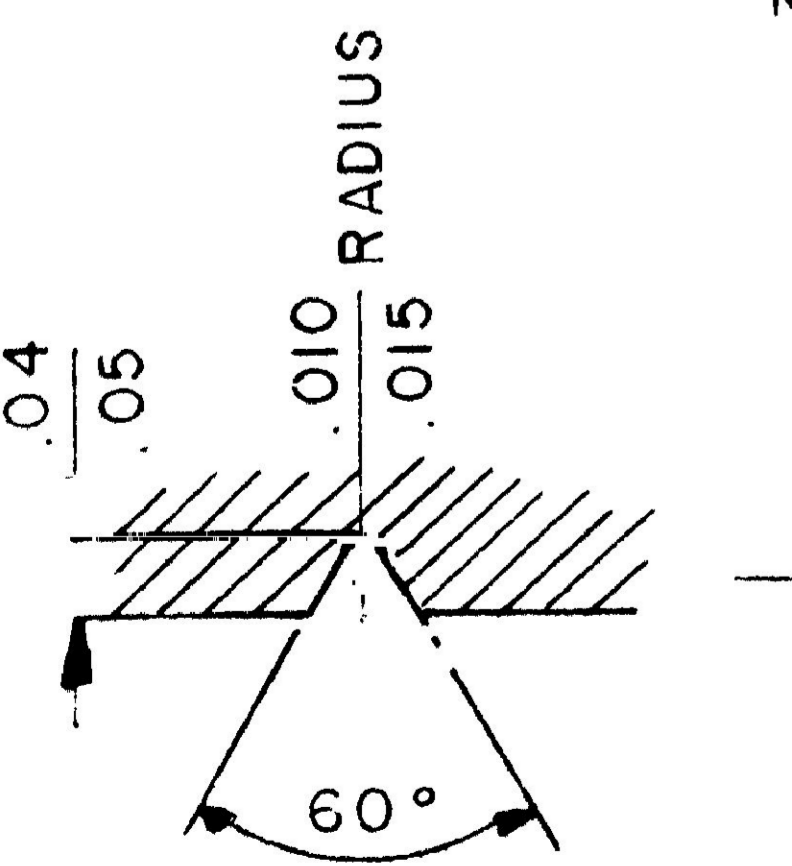

DETAIL OF GROOVE

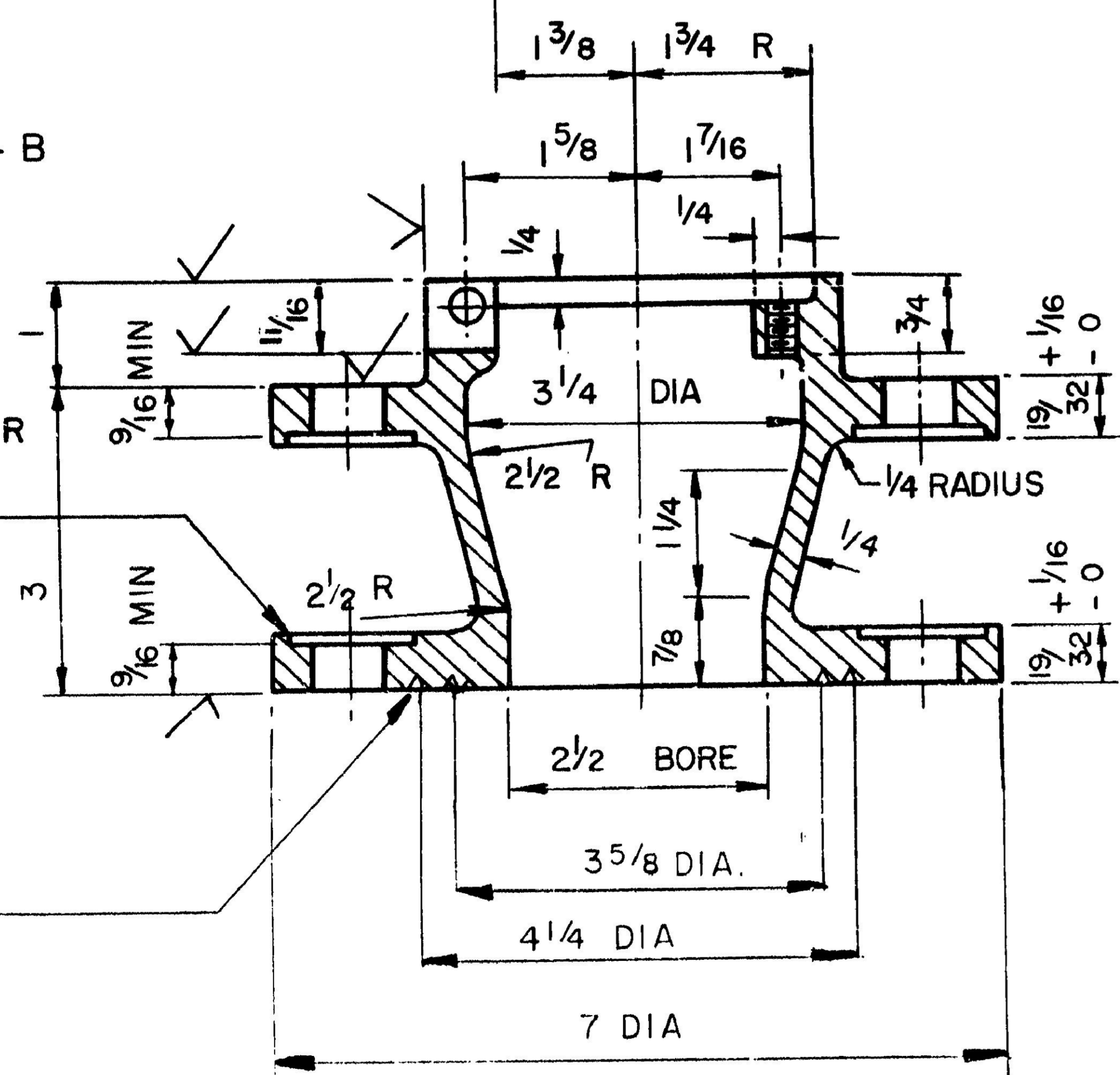

SECTION AA

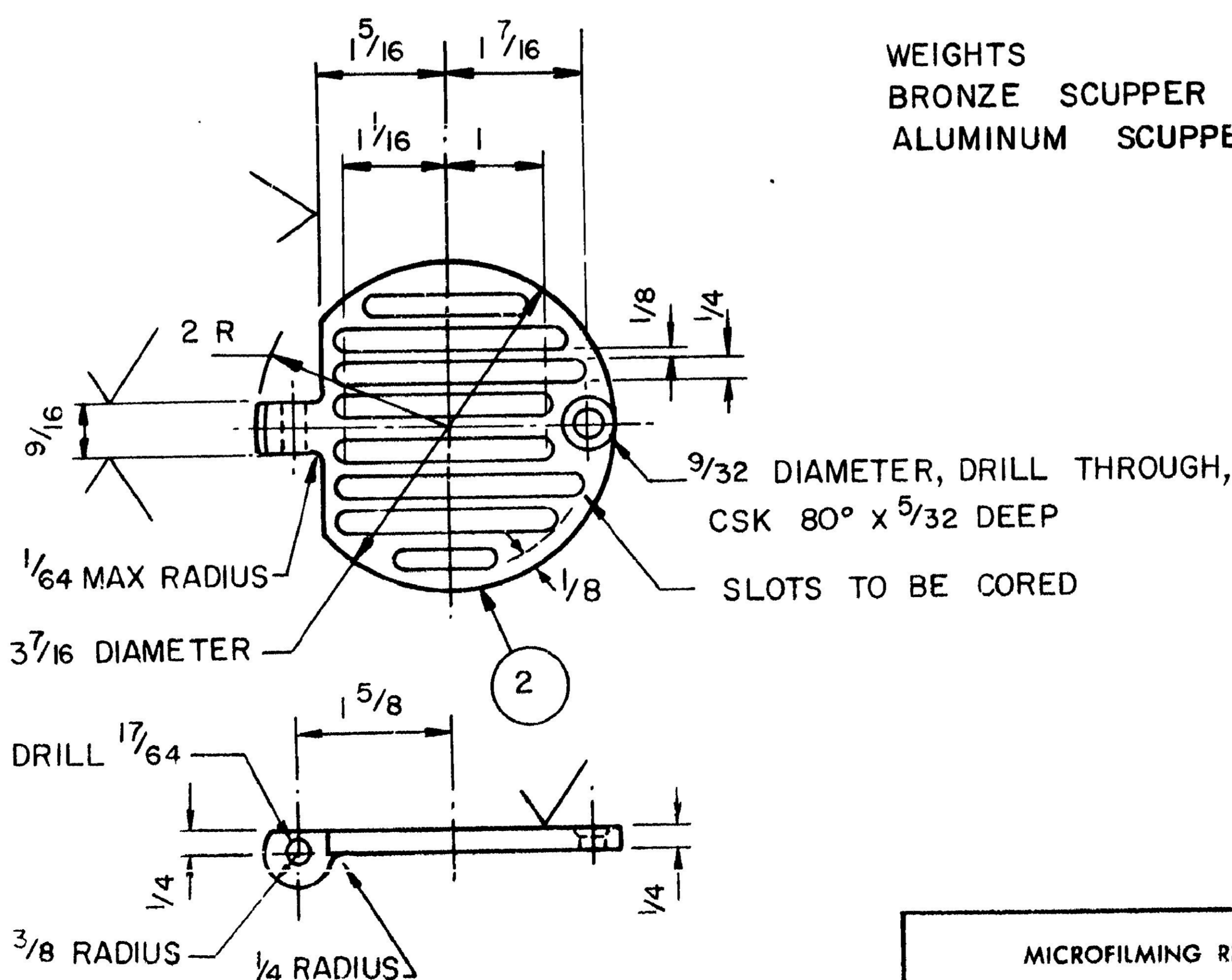

NOTES

- 1 SURFACES MARKED THUS ✓ TO HAVE ✓ FINISH
- 2 TOLERANCES, UNLESS OTHERWISE SPECIFIED FRACTIONAL DIMENSIONS ± 1/64
- 3 REMOVE BURRS
- 4 CASTING TO BE CLEAN SMOOTH AND FREE FROM DEFECTS
- 5 ALL DIMENSIONS ARE IN INCHES
- 6 STOCK NUMBER TO BE STAMPED ON RIM OF FLANGE 3/16 (MIN) HIGH OR IN A CONVENIENT LOCATION
- 7 SAMPLING FOR INSPECTION VISUAL EXAMINATION TO MIL-STD-105 INSPECTION LEVEL 2, ACCEPTANCE QUALITY LEVEL I-O DEFECTIVE
- 8 ORDERING DATA - PROCUREMENT DOCUMENTS SHALL SPECIFY -
 - ① DRAWING NUMBER AND DESCRIPTION
 - ② MATERIAL
 - ③ NUMBER REQUIRED
 - ④ STOCK NUMBER
 - ⑤ PACKAGING REQUIREMENTS
 - ⑥ INSPECTION AUTHORITY
 - 9 TO ACHIEVE A FLUSH DECK CONDITION, THE DEPTH OF THE DECK PAD SHALL BE DETERMINED IN CONJUNCTION WITH THE THICKNESS OF THE DECK PLATING

WEIGHTS
BRONZE SCUPPER 13.65 LBS
ALUMINUM SCUPPER 4.46 LBS

THIS DRAWING SUPERSEDES DRAWING
NUMBERS 9900/B506 & B507

ITEM NO.	NO. REQ'D	DESCRIPTION	MATL	MATERIAL SPECIFICATION	REMARKS
FOR BRONZE SCUPPER					
1		BODY	BRONZE	ASTM B61	
2		GRATING	BRONZE	ASTM B61	
3		SCREW MACHINE 1/4 - 20 UNC - 2A x 1/2 LG FLAT HD	PHOS BRONZE	COMMERCIAL	
4		PIN 1/4 DIA x 1/2 LG	PHOS BRONZE	ASTM B139 ALLOY B1 OR B2	
FOR ALUMINUM SCUPPER					
1		BODY	ALUM	CSA HA.9.SG70 - T6	
2		GRATING	ALUM	CSA HA.9.SG70 - T6	
3		SCREW MACHINE 1/4 - 20 UNC - 2A x 1/2 LG FLAT HD	S/ST	COMMERCIAL	
4		PIN 1/4 DIA x 1/2 LONG	S/ST	COMMERCIAL	

ORIGINATING AGENCY		APPLICABLE TO		DEPT OF NATIONAL DEFENCE-CANADA	
NAVAL CENTRAL DRAWING OFFICE		HMC SHIPS		ROYAL CANADIAN NAVY	
DRAWN W. COOMBS		MAY 1968		2 1/2" DECK SCUPPERS	
TRACED J. L.		3 MAR 1968		NON-CLOSING TYPE	
CHECKED J. L.		31 APR 1968		TYPE (WORKING, AS MADE, ETC) STANDARD	
APPD		30 APR 1968		SCALE 1/2" = 1 INCH	
ORIGINATOR'S DRAWING NO.		SUPERSEDED DWGS NOTED		SECURITY CLASSIFICATION UNCLASSIFIED	
SHEET 1		CURATOR'S DRAWING NO.		INIT	
OF 1		G-R-9-E48-0020018-01		NONE	

MICROFILMING REDUCTION
16 x

12/5/69

G-R-9-E48-0020018-01