

GÉNÉRALITÉS/ GENERAL NOTES

- VÉRIFIER LES DIMENSIONS SUR PLACE AVANT D'ENTREPRENDRE DES TRAVAUX DE DÉMOLITION OU DE CONSTRUCTION. AVERTIR LE REPRÉSENTANT MINISTÉRIEL DE TOUTE ERREUR OU DE TOUTE OMISSION.
- VISITER LES LIEUX ET BIEN SE FAMILIARISER AVEC L'ÉTENDUE DES TRAVAUX.
- CONTENIR LA POUSSIERE ET LES DÉBRIS DANS LE PÉRIMÈTRE DES TRAVAUX ET NETTOYER TOUTES LES SURFACES SALES UNE FOIS TERMINÉ.
- REMETTRE EN ÉTAT TOUTES LES SURFACES ABÎMÉES PAR LE FAIT DES TRAVAUX.
- COORDONNER TOUTE INTERRUPTION DE SERVICE AVEC LE REPRÉSENTANT MINISTÉRIEL.
- FOURNIR TOUS LES MATÉRIAUX, LE MATÉRIEL ET LA MAIN D'ŒUVRE REQUISE POUR EXÉCUTER ET PARFAIRE LES ŒUVRAGES D'ŒUVRES DANS LES DOCUMENTS CONTRACTUELS.
- CHECK DIMENSIONS ON SITE BEFORE UNDERTAKING DEMOLITION OR CONSTRUCTION WORK. NOTIFY THE DEPARTMENTAL REPRESENTATIVE OF ANY ERRORS OR OMISSIONS.
- VISIT THE SITE AND FAMILIARIZE YOURSELF WITH THE SCOPE OF THE WORK.
- CONTAIN DUST AND DEBRIS WITHIN THE WORK PERIMETER AND CLEAN ALL SOILED SURFACES ONCE COMPLETED.
- RESTORE ALL SURFACES DAMAGED BY THE WORK.
- COORDINATE ANY SERVICE DISRUPTION WITH THE DEPARTMENTAL REPRESENTATIVE.
- PROVIDE ALL MATERIALS, MATERIALS AND LABOUR REQUIRED TO PERFORM AND PERFECT THE WORKS DESCRIBED IN THE CONTRACT DOCUMENTS.

COHEN et RUBIN
 ARCHITECTES
 4876 Rue LaCombe
 Montréal, Québec, H3W 1R5
 Téléphone: 514 341-0051
 courriel: arch@cohrub.ca



PLAN CLÉ/ KEY PLAN

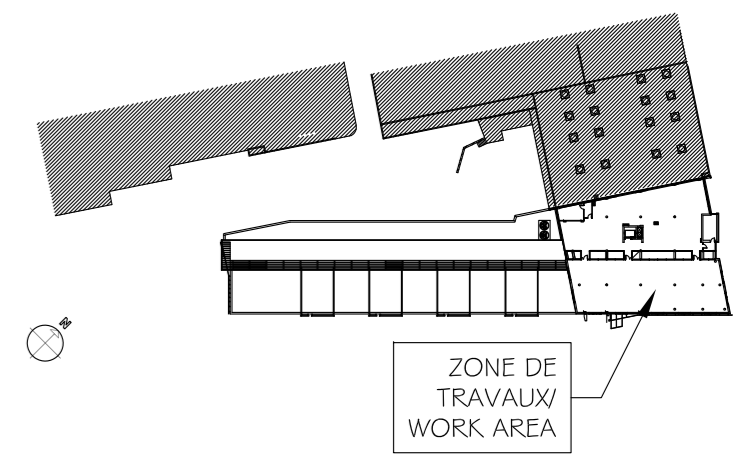

No.	Date	Révision/ Revision	By: Par:
1	24-11-2022	EMIS POUR SOUMISSION/ ISSUED FOR TENDER	M.C.

- o Verify all dimensions and site conditions and be responsible for same
- o Vérifier toutes les dimensions et l'état des lieux et en assumer la responsabilité

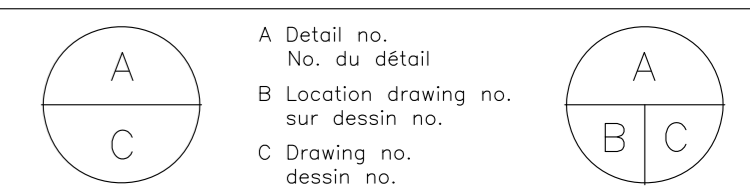

project / projet
DEMENAGEMENT DE LABORATOIRES/ LABS RELOCATION
 LOCAUX 420-422/ ROOMS 420-422
 5145, ave DECELLES
 Montréal (Campus UDM)

drawing / dessin
 4e ÉTAGE / 4e FLOOR
 PLAN D'ENSEMBLE
 GENERAL PLAN

designed / conçu	M.C.	date	15-11-2022
drawn / dessiné	M.C.	scale	1:100
checked / vérifié	M.C.	sheet / of/de	1 / of/de 6
approved / approuvé	M.C.	W.O.no.	N/A
dwg.no.	A1	dessin no.	

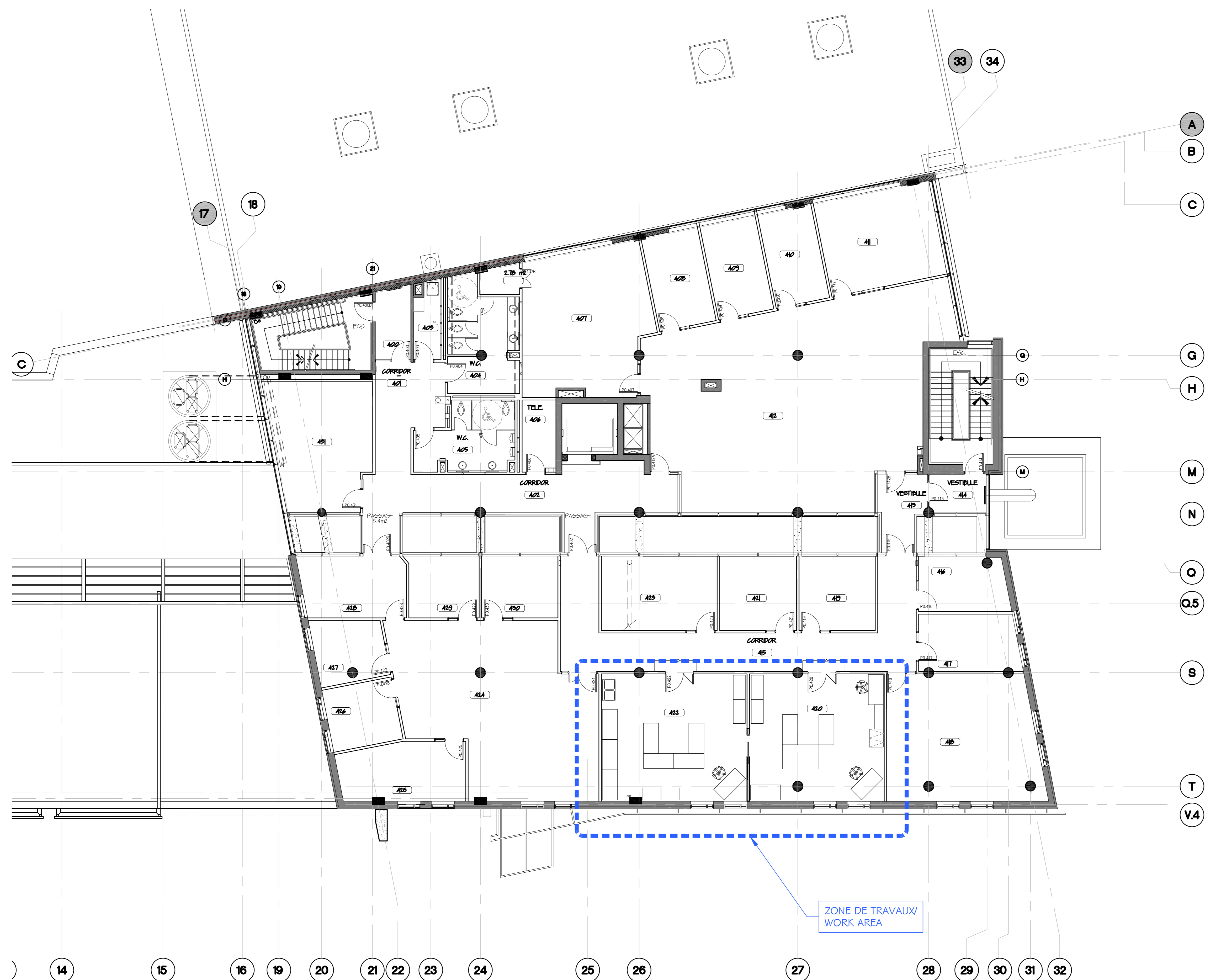

GÉNÉRALITÉS/ GENERAL NOTES

- VÉRIFIER LES DIMENSIONS SUR PLACE AVANT D'ENTREPRENDRE DES TRAVAUX DE DÉMOLITION OU DE CONSTRUCTION. AVERTIR LE REPRÉSENTANT MINISTÉRIEL DE TOUTE ERREUR OU DE TOUTE OMISSION.
- VISITER LES LIEUX ET BIEN SE FAMILIARISER AVEC L'ÉTENDUE DES TRAVAUX.
- CONTENIR LA POUSSIÈRE ET LES DÉBRIS DANS LE PÉRIMÈTRE DES TRAVAUX ET NETTOYER TOUTES LES SURFACES SALIES UNE FOIS TERMINÉ.
- REMETTRE EN ÉTAT TOUTES LES SURFACES ABIMÉES PAR LE FAIT DES TRAVAUX.
- COORDONNER TOUTE INTERRUPTION DE SERVICE AVEC LE REPRÉSENTANT MINISTÉRIEL.
- FOURNIR TOUS LES MATÉRIAUX, LE MATÉRIEL ET LA MAIN D'ŒUVRE REQUISE POUR EXÉCUTER ET PARFAIRE LES OUVRAGES D'ŒUVRES DANS LES DOCUMENTS CONTRACTUELS.
- CHECK DIMENSIONS ON SITE BEFORE UNDERTAKING DEMOLITION OR CONSTRUCTION WORK. NOTIFY THE DEPARTMENTAL REPRESENTATIVE OF ANY ERRORS OR OMISSIONS.
- VISIT THE SITE AND FAMILIARIZE YOURSELF WITH THE SCOPE OF THE WORK.
- CONTAIN DUST AND DEBRIS WITHIN THE WORK PERIMETER AND CLEAN ALL SOILED SURFACES ONCE COMPLETED.
- RESTORE ALL SURFACES DAMAGED BY THE WORK.
- COORDINATE ANY SERVICE DISRUPTION WITH THE DEPARTMENTAL REPRESENTATIVE.
- PROVIDE ALL MATERIALS, MATERIALS AND LABOUR REQUIRED TO PERFORM AND PERFECT THE WORKS DESCRIBED IN THE CONTRACT DOCUMENTS.

COHEN et RUBIN
 ARCHITECTES
 4876 Rue Lacombe
 Montréal, Québec, H3W 1R5
 Téléphone: 514 341-0051
 courriel: arch@cohen.ca

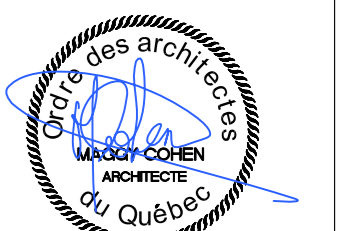

systèmes évolués de bâtiments
 www.bpa.ca

PLAN CLÉ/ KEY PLAN

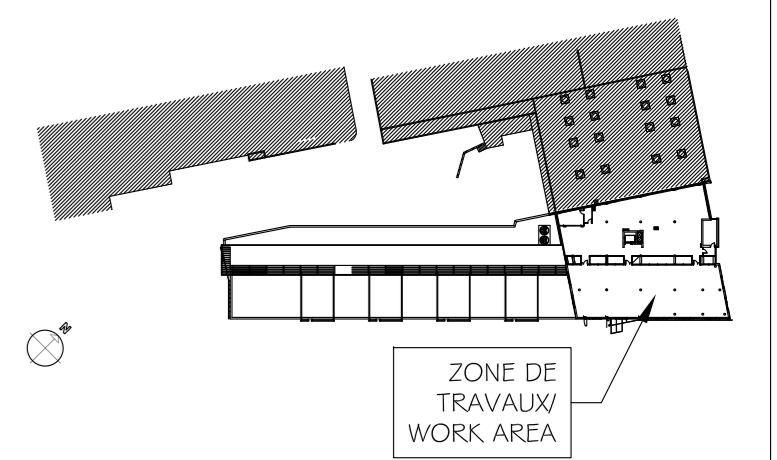

No.	Date	Révision/ Revision	By/ Par
1	24-11-2022	EMIS POUR SOUMISSION/ ISSUED FOR TENDER	M.C.

- o Verify all dimensions and site conditions and be responsible for same
- o Vérifier toutes les dimensions et l'état des lieux et en assumer la responsabilité

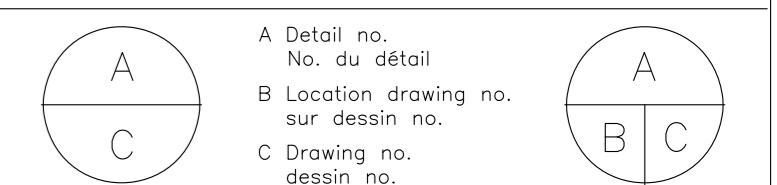

project
DEMENAGEMENT DE LABORATOIRES/ LABS RELOCATION
 LOCAUX 420-422/ ROOMS 420-422
 5145, ave DECELLES
 Montréal (Campus UDM)

drawing
 4e ÉTAGE / 4e FLOOR/ 420-422
 PLAN EXISTANT/EXISTING PLAN
 DÉMOLITION/DEMOLITION

designed	conçu	date	15-11-2022	date
M.C.				
drawn	dessiné	scale	1:50	échelle
M.C.				
checked	vérifié	sheet	2 of/de 6	feuille
M.C.				
approved	approuvé	W.O.no.	N/A	D.T.no.
M.C.				
dwg.no.		dessin no.	A2	

DESCRIPTION - DEMOLITION	
1	
1	PORTE EXISTANTE À CONSERVER ET PANNEAU LATÉRAL FIXE À DÉMOLIR. CADRE EXISTANT À CONSERVER ET À MODIFIER/ EXISTING DOOR TO KEEP, EXISTING FRAME TO KEEP AND MODIFIED, VOIR/ SEE PAGE A6
2	SECTION DE MUR À DÉMOLIR POUR NOUVELLE PORTE COULISSANTE/ EXISTING WALL TO BE DEMOLISHED FOR NEW SLIDING DOOR
3	CLOISON DE CHANTIER/ TEMPORARY WALL

LÉGENDE:

- (solid line) PORTE EXISTANTE À CONSERVER/ EXISTING DOOR TO KEEP
- - - (dashed line) PORTE EXISTANTE À DÉMOLIR / EXISTING DOOR TO BE DEMOLISHED
- (solid line with diagonal) NOUVELLE PORTE EN BOIS / NEW WOOD DOOR
- - - (dashed line) MUR À DÉMOLIR / EXISTING WALL TO BE DEMOLISHED
- (solid line) MUR EXISTANT À CONSERVER/ EXISTING WALL TO KEEP
- (thick solid line) NOUVEAU MUR / NEW WALL
- - - (dashed line) CLOISON DE CHANTIER ANTI-POUSSIÈRE/ TEMPORARY DUST PARTITION

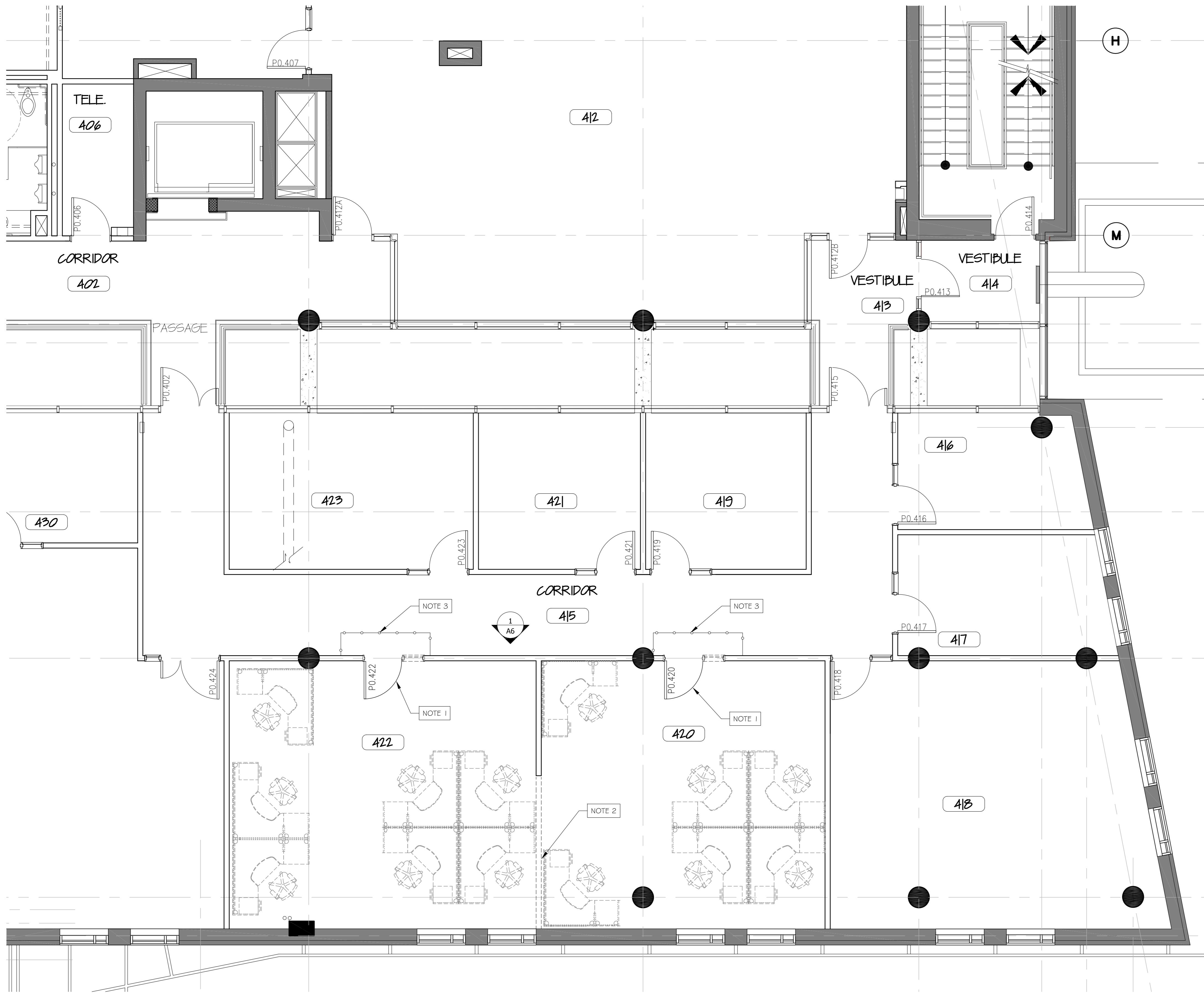

GÉNÉRALITÉS / GENERAL NOTES

- VÉRIFIER LES DIMENSIONS SUR PLACE AVANT D'ENTREPRENDRE DES TRAVAUX DE DÉMOLITION OU DE CONSTRUCTION. AVERTIR LE REPRÉSENTANT MINISTÉRIEL DE TOUTE ERREUR OU DE TOUTE OMISSION.
- VISITER LES LIEUX ET BIEN SE FAMILIARISER AVEC L'ÉTENDUE DES TRAVAUX.
- CONTENIR LA POUSSIERE ET LES DÉBRIS DANS LE PÉRIMÈTRE DES TRAVAUX ET NETTOYER TOUTES LES SURFACES SALES UNE FOIS TERMINÉ.
- REMETTRE EN ÉTAT TOUTES LES SURFACES ABIMÉES PAR LE FAIT DES TRAVAUX.
- COORDONNER TOUTE INTERRUPTION DE SERVICE AVEC LE REPRÉSENTANT MINISTÉRIEL.
- FOURNIR TOUS LES MATÉRIAUX, LE MATÉRIEL ET LA MAIN D'ŒUVRE REQUISE POUR EXÉCUTER ET PARFAIRE LES ŒUVRES D'ŒUVRES DANS LES DOCUMENTS CONTRACTUELS.
- CHECK DIMENSIONS ON SITE BEFORE UNDERTAKING DEMOLITION OR CONSTRUCTION WORK. NOTIFY THE DEPARTMENTAL REPRESENTATIVE OF ANY ERRORS OR OMISSIONS.
- VISIT THE SITE AND FAMILIARIZE YOURSELF WITH THE SCOPE OF THE WORK.
- CONTAIN DUST AND DEBRIS WITHIN THE WORK PERIMETER AND CLEAN ALL SOILED SURFACES ONCE COMPLETED.
- RESTORE ALL SURFACES DAMAGED BY THE WORK.
- COORDINATE ANY SERVICE DISRUPTION WITH THE DEPARTMENTAL REPRESENTATIVE.
- PROVIDE ALL MATERIALS, MATERIALS AND LABOUR REQUIRED TO PERFORM AND PERFECT THE WORKS DESCRIBED IN THE CONTRACT DOCUMENTS.

COHEN et RUBIN
 ARCHITECTES
 4876 Rue Lacombre
 Montréal, Québec, H3W 1R5
 Téléphone: 514 341-0051
 courriel: arh@cohen.ca



bouthillette parizeau
 systèmes évolués de bâtiments
 www.bpa.ca

PLAN CLÉ / KEY PLAN

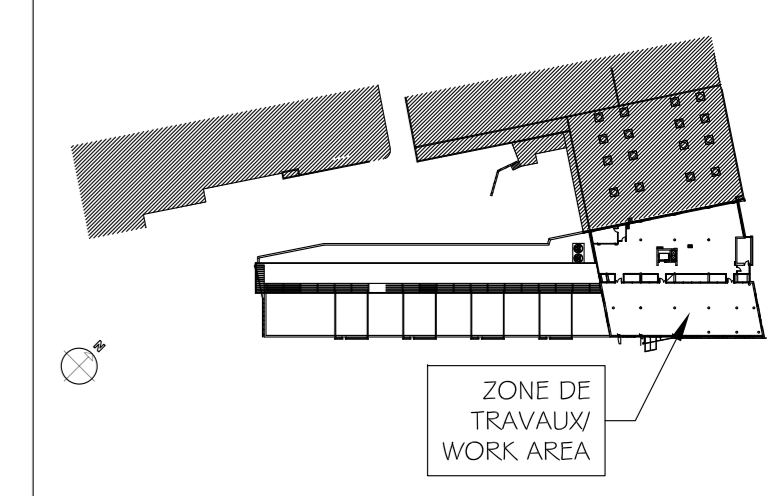

No.	Date	Révision / Revision	By: Par:	M.C.
1	24-11-2022	ÉMIS POUR SOUMISSION / ISSUED FOR TENDER		

- o Verify all dimensions and site conditions and be responsible for same
- o Vérifier toutes les dimensions et l'état des lieux et en assumer la responsabilité

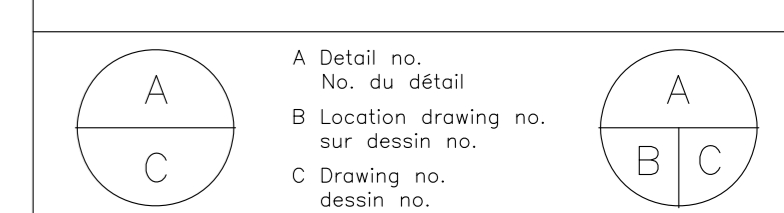

project **DEMENAGEMENT DE LABORATOIRES / LABS RELOCATION**
LOCAUX 420-422 / ROOMS 420-422
5145, ave DECELLES
Montréal (Campus UDM)

drawing **4e ÉTAGE / 4e FLOOR / 420-422**
PLAN D'AMÉNAGEMENT PROPOSÉ
PROPOSED PLAN

designed	conçu	date	15-11-2022	date
M.C.				
drawn	dessiné	scale	1:50	échelle
M.C.				
checked	vérifié	sheet	3 of/de 6	feuille
M.C.				
approved	approuvé	W.O.no.	N/A	D.T.no.
M.C.				
dwg.no.				dessin no.
A3				





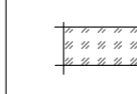
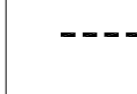

DESCRIPTION - PROPOSEE / PROPOSED
1 NOUVEL EVIER (VOIR INGENIEUR) / NEW SINK (SEE ENGINEER)
2 PORTE EXISTANTE AVEC NOUVEAU PANNEAU LATÉRAL OUVRANT / EXISTING DOOR WITH SIDE OPEN PANNEL
3 NOUVELLE PORTE COULISSANTE 1067 MM / NEW SLIDING DOOR 1067 MM
4 NEW WALL C1 / NOUVEAU MUR C1
5 NOUVEAU REVÊTEMENT DE PLANCHER / NEW FLOOR FINISH

NOTES DE PEINTURE / PAINT SPECIFICATIONS
- BOUCHER TOUS LES TROUS SUR LES MURS AVANT LES TRAVAUX DE PEINTURE - FEINDRE TOUS LES MURS, LES CADRES DE PORTE, LES MOULURES/CONDUITS APPARENTS SUR MURS. FILL ALL THE HOLES ON THE WALLS BEFORE PAINTING, PAINT ALL THE WALLS, DOOR FRAMES, EXPOSED MOULDINGS AND CONDUITS ON WALLS.
BASE A COULEUR DE BASE A / SICO SERIE 6000 CHAT PERSAN PERSIAN CAT #6203-1. FINI VELOURS/ VELVET FINISH
B COULEUR ACCENT B POUR PORTES ET CADRES / ACCENT COLOUR FOR DOORS AND FRAMES SICO SERIE 4000 ROUGE SOMBRE/ DARK RED #4140-83 FINI PERLE/ PERL FINISH

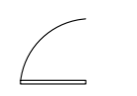
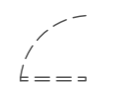
NOTE REVÊTEMENT DE PLANCHER / FLOORING FINISH
 REVÊTEMENT DE SOL SOUPLE EN ROULEAU / RESILIENT ROLL FLOORING MARMOLEUM REAL DOVE GREY #2621
 PLINTE EN CAOUTCHOUC TEL QU'EXISTANT / RUBBER BASEBOARD TO MATCH EXISTING

LEGENDE MOBILIER / FURNITURE LEGEND (HORS CONTRAT / OUT OF CONTRACT)
1 TABLE STANDARD / STANDARD TABLE / 60" X 30" X 36" H
2 WORK BENCH / 60" X 30" X 30" H
3 ARMOIRE 8 TIROIRS / 8 DRAWERS UNIT / 48" X 24" X 60" H
4 ARMOIRE 15 TIROIRS / 8 DRAWERS CABINET / 48" X 24" X 60" H
5 ARMOIRE HAUTEUR / HIGH CABINET / 36" X 24" X 87" H
6 FILIERE / FILING CABINET / 18" X 28" X 51" H
7 TABLE OPTIQUE GRANDE / BIG OPTIC TABLE / 72" X 48" X 35.5" H
8 ETAGERE 6 ÉTAGES / 6 STOREY SHELVES / 48" X 18" X 97" H
9 BUREAU / DESK / 60" X 30" X 30" H

LÉGENDE:

	PORTE EXISTANTE À CONSERVER / EXISTING DOOR TO KEEP
	PORTE EXISTANTE À DÉMOLIR / EXISTING DOOR TO BE DEMOLISHED
	NOUVELLE PORTE EN BOIS / NEW WOOD DOOR
	MUR À DÉMOLIR / EXISTING WALL TO BE DEMOLISHED
	MUR EXISTANT À CONSERVER / EXISTING WALL TO KEEP
	NOUVEAU MUR / NEW WALL
	CLOISON DE CHANTIER ANTI-POUSSIÈRE / TEMPORARY DUST PARTITION

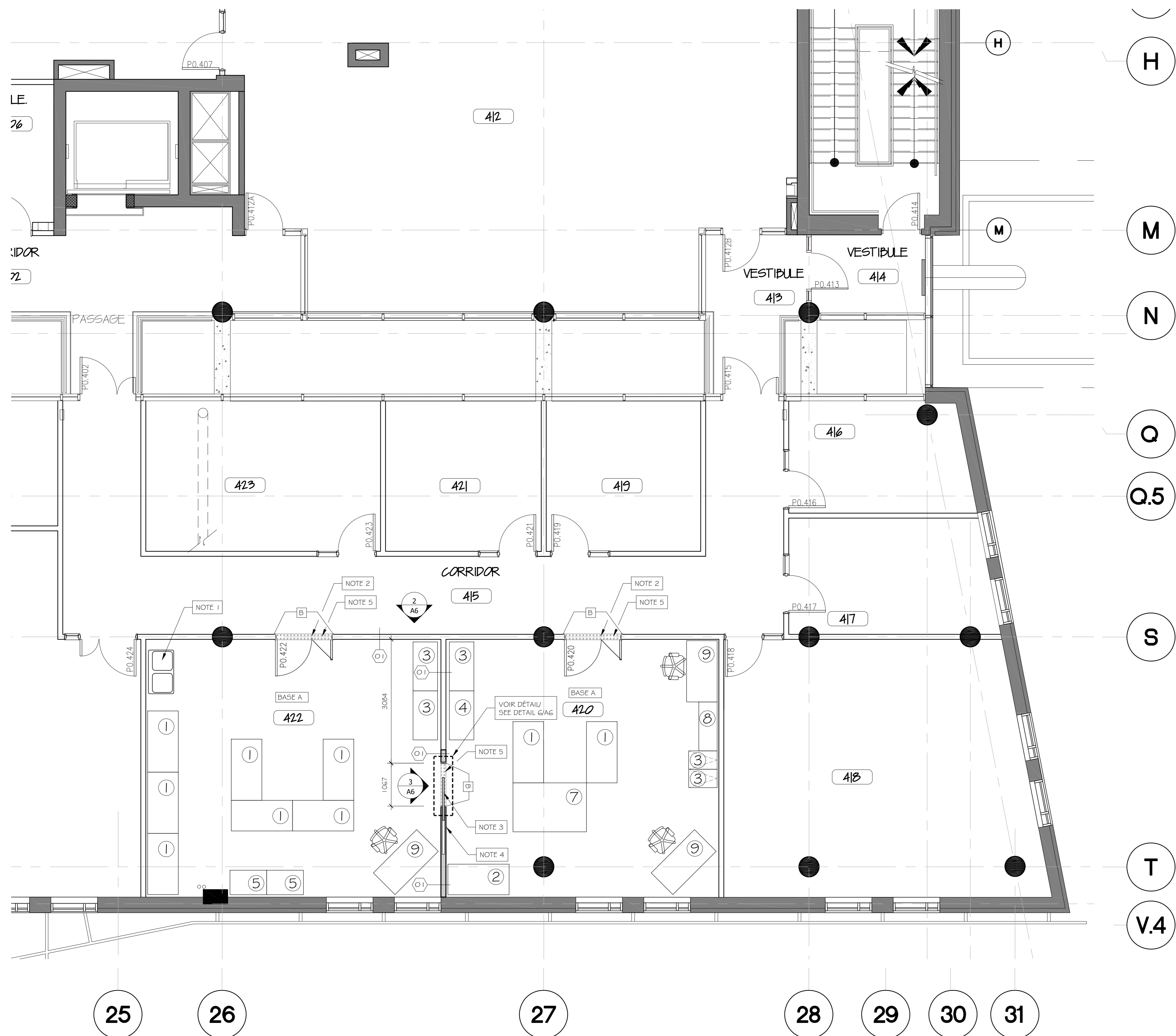

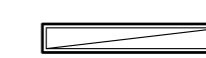
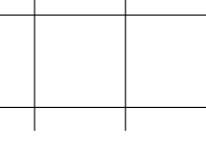
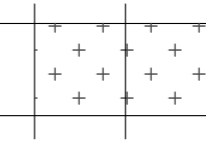
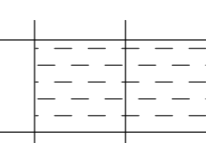
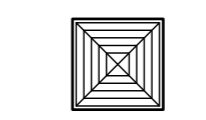

LÉGENDE PLAFOND/ CEILING LEGEND

-  LUMINAIRE EXISTANT SUSPENDU À CONSERVER / EXISTING FIXTURE TO KEEP
-  PLAFOND SUSPENDU EXISTANT EN TUILES ACOUSTIQUES À CONSERVER/ EXISTANT SUSPENDED CEILING TO KEEP
-  TUILES ACOUSTIQUES À ENLEVER ET À RÉINSTALLER POUR TRAVAUX MÉCANIQUES ET ÉLECTRIQUES (VOIR INGÉNIEUR) / EXISTING ACOUSTICAL TILES TO BE REMOVED AND REINSTALLED FOR MECHANICAL AND ELECTRICAL WORK (SEE ENGINEER)
-  TUILES ACOUSTIQUES ET SUSPENSION À ENLEVER; NOUVELLE SUSPENSION ET TUILES ACOUSTIQUES EXISTANTES À RÉINSTALLER POUR TRAVAUX DE PORTE COULISSANTE / EXISTING ACOUSTICAL TILES AND SUSPENSION TO BE REMOVED; NEW SUSPENSION AND ACOUSTICAL TILES TO BE REINSTALLED FOR POCKET DOOR WORK
-  DIFFUSEUR EXISTANT À CONSERVER/ EXISTING DIFFUSER TO KEEP



GÉNÉRALITÉS/ GENERAL NOTES

- VÉRIFIER LES DIMENSIONS SUR PLACE AVANT D'ENTREPRENDRE DES TRAVAUX DE DÉMOLITION OU DE CONSTRUCTION. AVERTIR LE REPRÉSENTANT MINISTÉRIEL DE TOUTE ERREUR OU DE TOUTE OMISSION.
- VISITER LES LIEUX ET BIEN SE FAMILIARISER AVEC L'ÉTENDUE DES TRAVAUX.
- CONTENIR LA POUSSIERE ET LES DÉBRIS DANS LE PÉRIMÈTRE DES TRAVAUX ET NETTOYER TOUTES LES SURFACES SALES UNE FOIS TERMINÉ.
- REMETTRE EN ÉTAT TOUTES LES SURFACES ABIMÉES PAR LE FAIT DES TRAVAUX.
- COORDONNER TOUTE INTERRUPTION DE SERVICE AVEC LE REPRÉSENTANT MINISTÉRIEL.
- FOURNIR TOUS LES MATÉRIELS, LE MATÉRIEL ET LA MAIN D'ŒUVRE REQUISE POUR EXÉCUTER ET PARFAIRE LES ŒUVRES D'ŒUVRES DANS LES DOCUMENTS CONTRACTUELS.
- CHECK DIMENSIONS ON SITE BEFORE UNDERTAKING DEMOLITION OR CONSTRUCTION WORK. NOTIFY THE DEPARTMENTAL REPRESENTATIVE OF ANY ERRORS OR OMISSIONS.
- VISIT THE SITE AND FAMILIARIZE YOURSELF WITH THE SCOPE OF THE WORK.
- CONTAIN DUST AND DEBRIS WITHIN THE WORK PERIMETER AND CLEAN ALL SOILED SURFACES ONCE COMPLETED.
- RESTORE ALL SURFACES DAMAGED BY THE WORK.
- COORDINATE ANY SERVICE DISRUPTION WITH THE DEPARTMENTAL REPRESENTATIVE.
- PROVIDE ALL MATERIALS, MATERIALS AND LABOUR REQUIRED TO PERFORM AND PERFECT THE WORKS DESCRIBED IN THE CONTRACT DOCUMENTS.

COHEN et RUBIN ARCHITECTES
 4876 Rue Lacombe
 Montréal, Québec, H3W 1R5
 téléphone: 514 341-0051
 courriel: arch@cohen.ca



PLAN CLÉ/ KEY PLAN

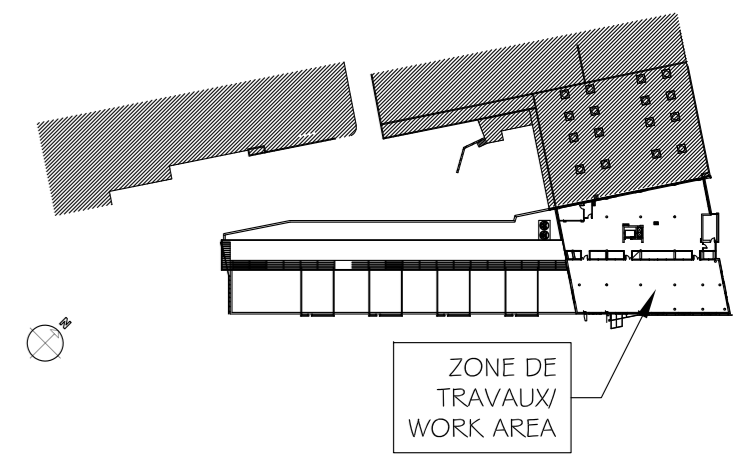

No.	Date	Révision / Revision	By: Par:
1	24-11-2022	EMIS POUR SOUMISSION / ISSUED FOR TENDER	M.C.

- o Verify all dimensions and site conditions and be responsible for same
- o Vérifier toutes les dimensions et l'état des lieux et en assumer la responsabilité

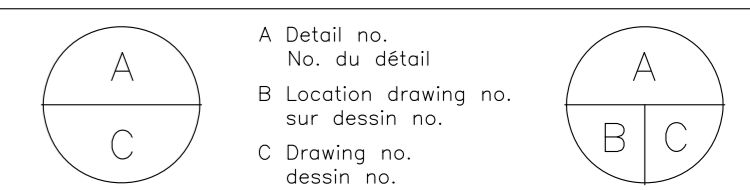

project / projet
DEMENAGEMENT DE LABORATOIRES/ LABS RELOCATION
 LOCAUX 420-422/ ROOMS 420-422
 5145, ave DECELLES
 Montréal (Campus UDM)

drawing / dessin
 4e ÉTAGE / 4e FLOOR/ 420-422
 PLAN DE PLAFOND PROPOSÉ
 REFLECTED CEILING PLAN

designed / dessiné	conçu / conçu	date / date	15-11-2022
M.C.	M.C.	scale / échelle	1:75
M.C.	checked / vérifié	sheet / feuille	4 of/de 6
M.C.	approved / approuvé	W.O.no. / D.T.no.	N/A
dwg.no. / dessin no.	A4		

GÉNÉRALITÉS/ GENERAL NOTES

- VÉRIFIER LES DIMENSIONS SUR PLACE AVANT D'ENTREPRENDRE DES TRAVAUX DE DÉMOLITION OU DE CONSTRUCTION. AVERTIR LE REPRÉSENTANT MINISTÉRIEL DE TOUTE ERREUR OU DE TOUTE OMISSION.
- VISITER LES LIEUX ET BIEN SE FAMILIARISER AVEC L'ÉTENDUE DES TRAVAUX.
- CONTENIR LA POUSSIÈRE ET LES DÉBRIS DANS LE PÉRIMÈTRE DES TRAVAUX ET NETTOYER TOUTES LES SURFACES SALES UNE FOIS TERMINÉ.
- REMETTRE EN ÉTAT TOUTES LES SURFACES ABIMÉES PAR LE FAIT DES TRAVAUX.
- COORDONNER TOUTE INTERRUPTION DE SERVICE AVEC LE REPRÉSENTANT MINISTÉRIEL.
- FOURNIR TOUS LES MATÉRIELS, LE MATÉRIEL ET LA MAIN D'ŒUVRE REQUISE POUR EXÉCUTER ET PARFAIRE LES ŒUVRES D'ŒUVRES DANS LES DOCUMENTS CONTRACTUELS.
- CHECK DIMENSIONS ON SITE BEFORE UNDERTAKING DEMOLITION OR CONSTRUCTION WORK. NOTIFY THE DEPARTMENTAL REPRESENTATIVE OF ANY ERRORS OR OMISSIONS.
- VISIT THE SITE AND FAMILIARIZE YOURSELF WITH THE SCOPE OF THE WORK.
- CONTAIN DUST AND DEBRIS WITHIN THE WORK PERIMETER AND CLEAN ALL SOILED SURFACES ONCE COMPLETED.
- RESTORE ALL SURFACES DAMAGED BY THE WORK.
- COORDINATE ANY SERVICE DISRUPTION WITH THE DEPARTMENTAL REPRESENTATIVE.
- PROVIDE ALL MATERIALS, MATERIALS AND LABOUR REQUIRED TO PERFORM AND PERFECT THE WORKS DESCRIBED IN THE CONTRACT DOCUMENTS.

COHEN et RUBIN
 ARCHITECTES
 4876 Rue Lacombe
 Montréal, Québec, H3W 1R5
 Téléphone: 514 341-0051
 courriel: arch@cohrub.ca

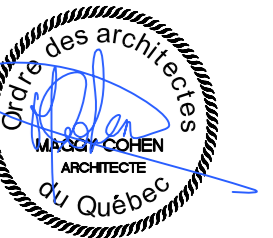

bouthillette parizeau
 systèmes évolués de bâtiments
 www.bpa.ca

PLAN CLÉ/ KEY PLAN

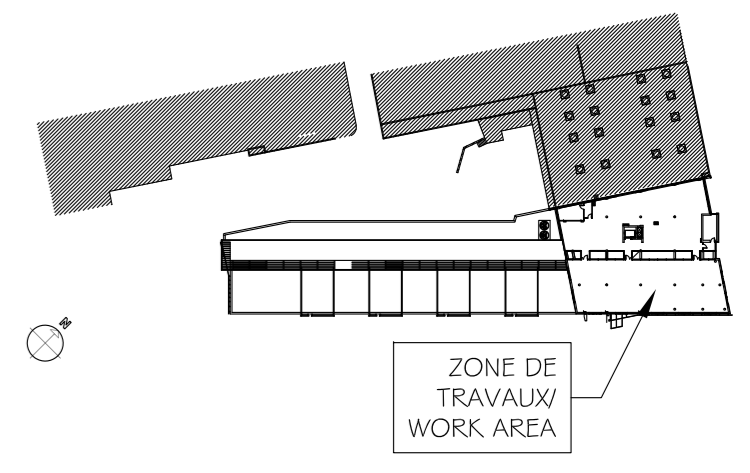

No.	Date	Révision/ Revision	By: Par:
1	24-11-2022	EMIS POUR SOUMISSION/ ISSUED FOR TENDER	M.C.

- o Verify all dimensions and site conditions and be responsible for same
- o Vérifier toutes les dimensions et l'état des lieux et en assumer la responsabilité

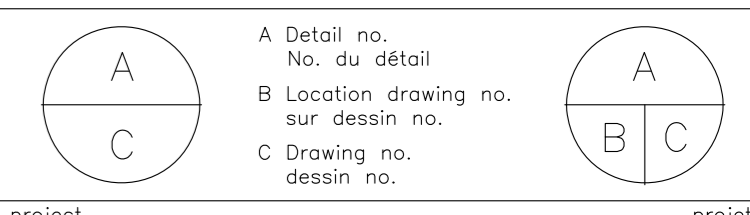

project
DEMENAGEMENT DE LABORATOIRES/ LABS RELOCATION
 LOCAUX 420-422/ ROOMS 420-422
 5145, ave DECELLES
 Montreal (Campus UDM)

drawing
 3e ÉTAGE / 3e FLOOR/ 420-422
 TRAVAUX CONNEXES
 RELATED WORK

designed	M.C.	conçu	date	15-11-2022	date
drawn	M.C.	dessiné	scale	1:50	échelle
checked	M.C.	vérifié	sheet	5 of/de 6	feuille
approved	M.C.	approuvé	W.O.no.	N/A	D.T.no.
dwg.no.	A5	dessin no.			

①	LÉGENDE- LEGEND
①	MUR EXISTANT À OUVRIR POUR TRAVAUX DE PLOMBERIE, RAGRÉER ET PEINTURE/ EXISTING WALL TO OPEN FOR PLUMBING CONNECTION, REPAIR AND PAINT
②	BASE A COULEUR DE BASE A/ BASE COLOR A SICO SERIE 6000 CHAT PERGAM/ PERSIAN CAT #G203-1, FINI VELOURS/ VELVET FINISH
③	TUYAUTERIE APPARENTE AU PLAFOND, VOIR INGÉNIEUR/ EXPOSED PIPING AT CEILING, SEE ENGINEER

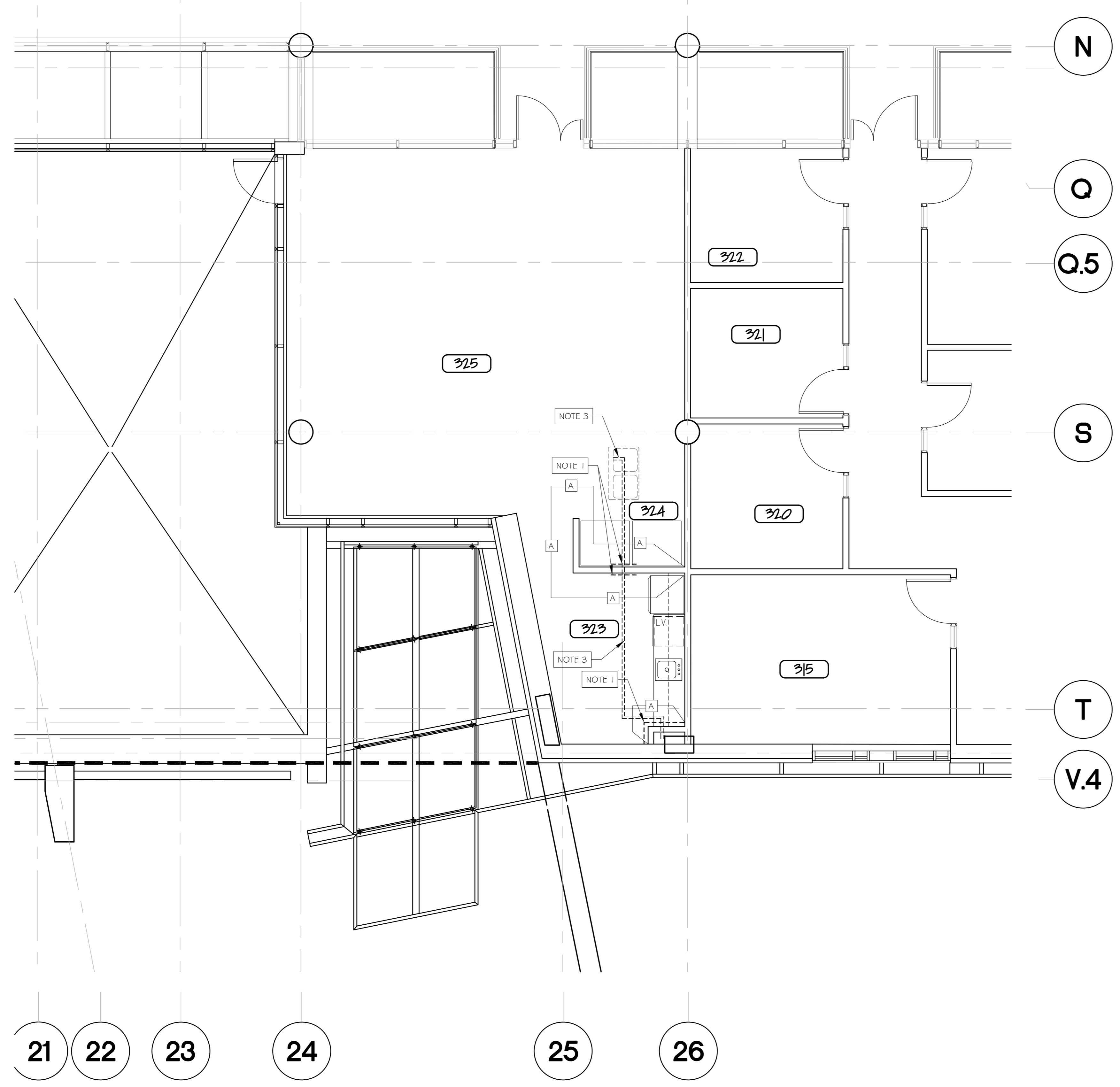

GÉNÉRALITÉS/ GENERAL NOTES

- VÉRIFIER LES DIMENSIONS SUR PLACE AVANT D'ENTREPRENDRE DES TRAVAUX DE DÉMOLITION OU DE CONSTRUCTION. AVERTIR LE REPRÉSENTANT MINISTÉRIEL DE TOUTE ERREUR OU DE TOUTE OMISSION.
- VISITER LES LIEUX ET ÊTRE BIEN FAMILIARISER AVEC L'ÉTENDUE DES TRAVAUX.
- CONTENIR LA POUSSIERE ET LES DÉBRIS DANS LE PÉRIMÈTRE DES TRAVAUX ET NETTOYER TOUTES LES SURFACES SALIES UNE FOIS TERMINÉ.
- REMETTRE EN ÉTAT TOUTES LES SURFACES ABIMÉES PAR LE FAIT DES TRAVAUX.
- COORDONNER TOUTE INTERRUPTION DE SERVICE AVEC LE REPRÉSENTANT MINISTÉRIEL.
- FOURNIR TOUS LES MATÉRIELS, LE MATÉRIEL ET LA MAIN D'ŒUVRE REQUISE POUR EXÉCUTER ET PARFAIRE LES OUVRAGES D'ŒUVRE DANS LES DOCUMENTS CONTRACTUELS.
- CHECK DIMENSIONS ON SITE BEFORE UNDERTAKING DEMOLITION OR CONSTRUCTION WORK. NOTIFY THE DEPARTMENTAL REPRESENTATIVE OF ANY ERRORS OR OMISSIONS.
- VISIT THE SITE AND FAMILIARIZE YOURSELF WITH THE SCOPE OF THE WORK.
- CONTAIN DUST AND DEBRIS WITHIN THE WORK PERIMETER AND CLEAN ALL SOILED SURFACES ONCE COMPLETED.
- RESTORE ALL SURFACES DAMAGED BY THE WORK.
- COORDINATE ANY SERVICE DISRUPTION WITH THE DEPARTMENTAL REPRESENTATIVE.
- PROVIDE ALL MATERIALS, MATERIALS AND LABOUR REQUIRED TO PERFORM AND PERFECT THE WORKS DESCRIBED IN THE CONTRACT DOCUMENTS.

COHEN et RUBIN
 ARCHITECTES
 4876 Rue Lacomb
 Montréal, Québec, H3W 1R5
 Téléphone: 514 341-0051
 courriel: arh@cohrub.ca

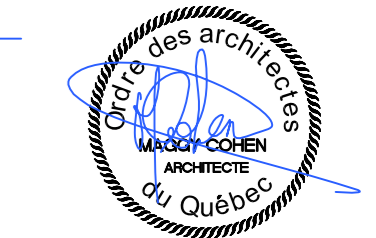

bouthillette parizeau
 systèmes évolués de bâtiments
 www.bpa.ca

PLAN CLÉ/ KEY PLAN

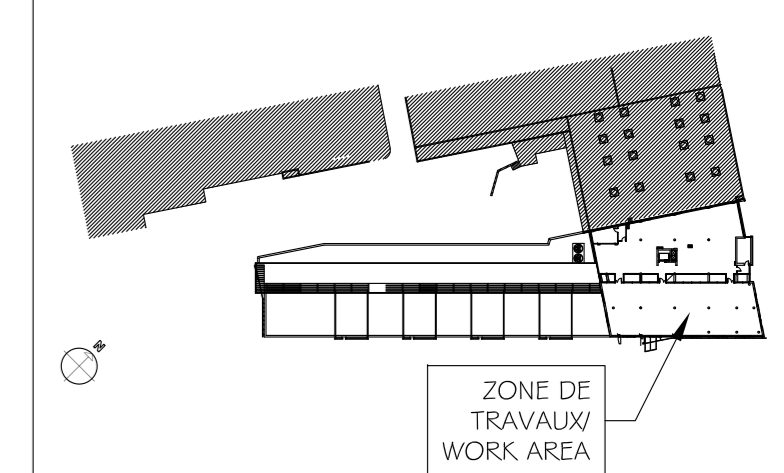

No.	Date	ÉMS POUR SOUMISSION / ISSUED FOR TENDER	M.C.
1	24-11-2022		

- o Verify all dimensions and site conditions and be responsible for same
- o Vérifier toutes les dimensions et l'état des lieux et en assumer la responsabilité

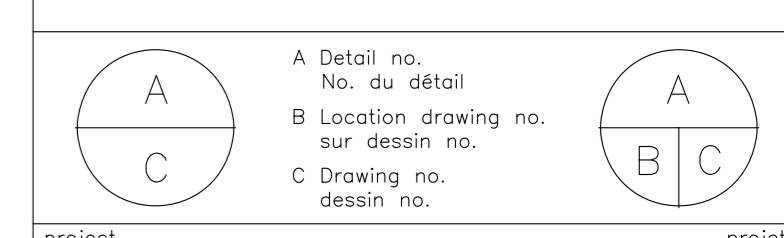

project: **DEMENAGEMENT DE LABORATOIRES/ LABS RELOCATION**
LOCAUX 420-422/ ROOMS 420-422
 5145, ave DECELLES
 Montréal (Campus UDM)

drawing: **4e ÉTAGE / 4e FLOOR/ 420-422**
 PORTES, CADRES ET QUINCAILLERIE
 DOORS, FRAMES AND HARDWARE

designed	M.C.	conçu	date	15-11-2022	date
drawn	M.C.	dessiné	scale	INDIQUEE/ INDICATED	échelle
checked	M.C.	vérifié	sheet	6 of/ de 6	feuille
approved	M.C.	approuvé	W.O.no.	N/A	D.T.no.

dwg.no. **A6** dessin.no.

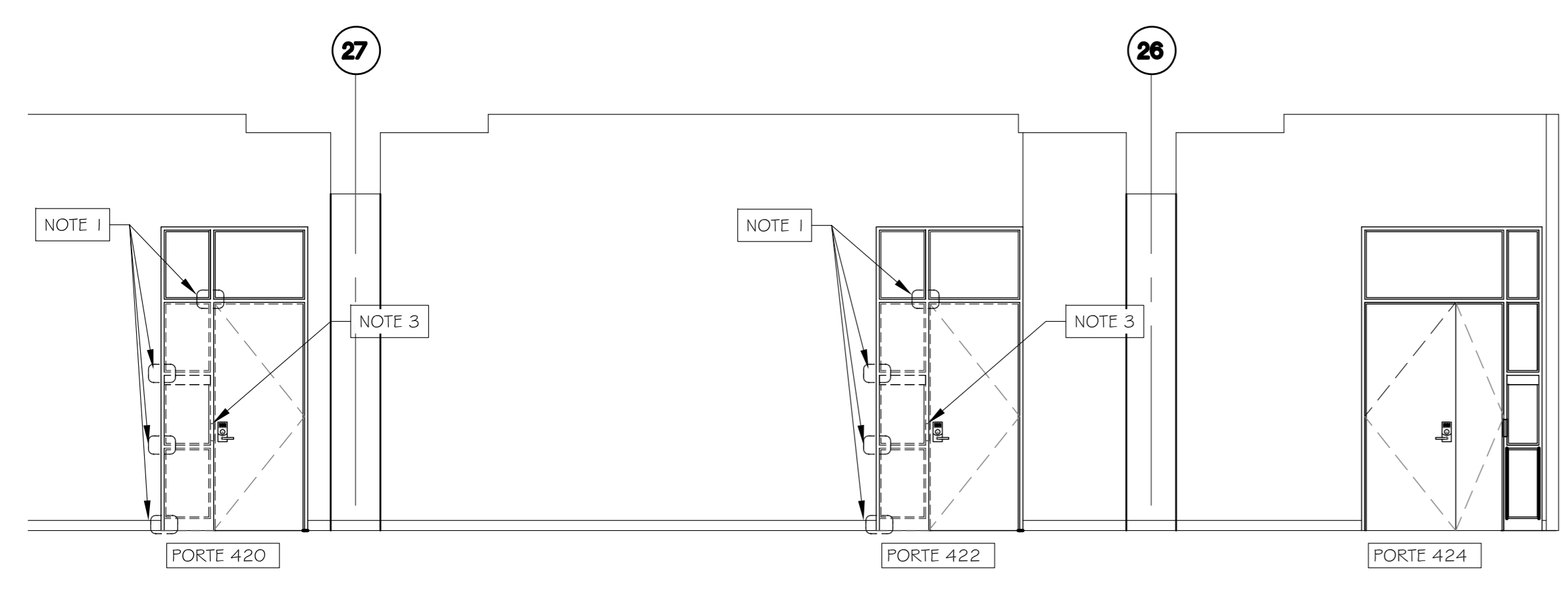

1 ELEVATION EXIST- DEMOLITION
CORRIDOR 415
 1:50

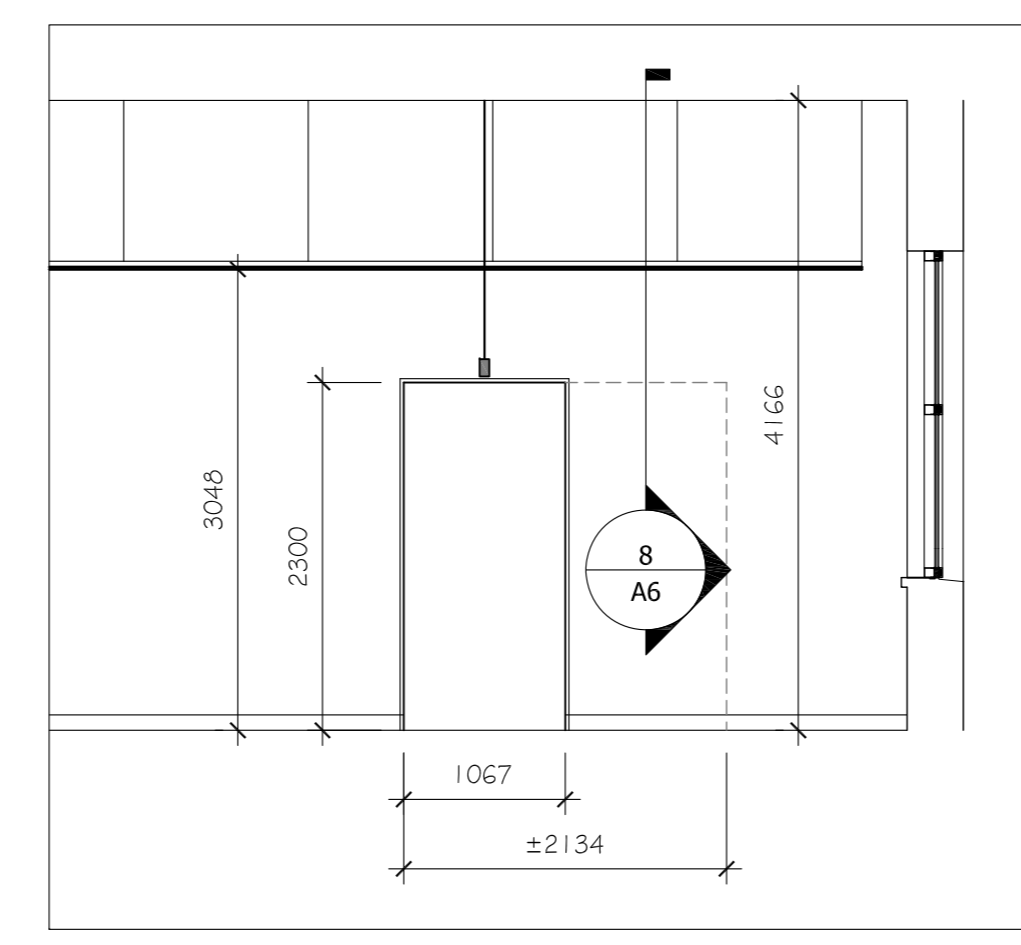

3 ELEVATION PORTE COULISSANTE
POCKET DOOR ELEVATION
 1:50

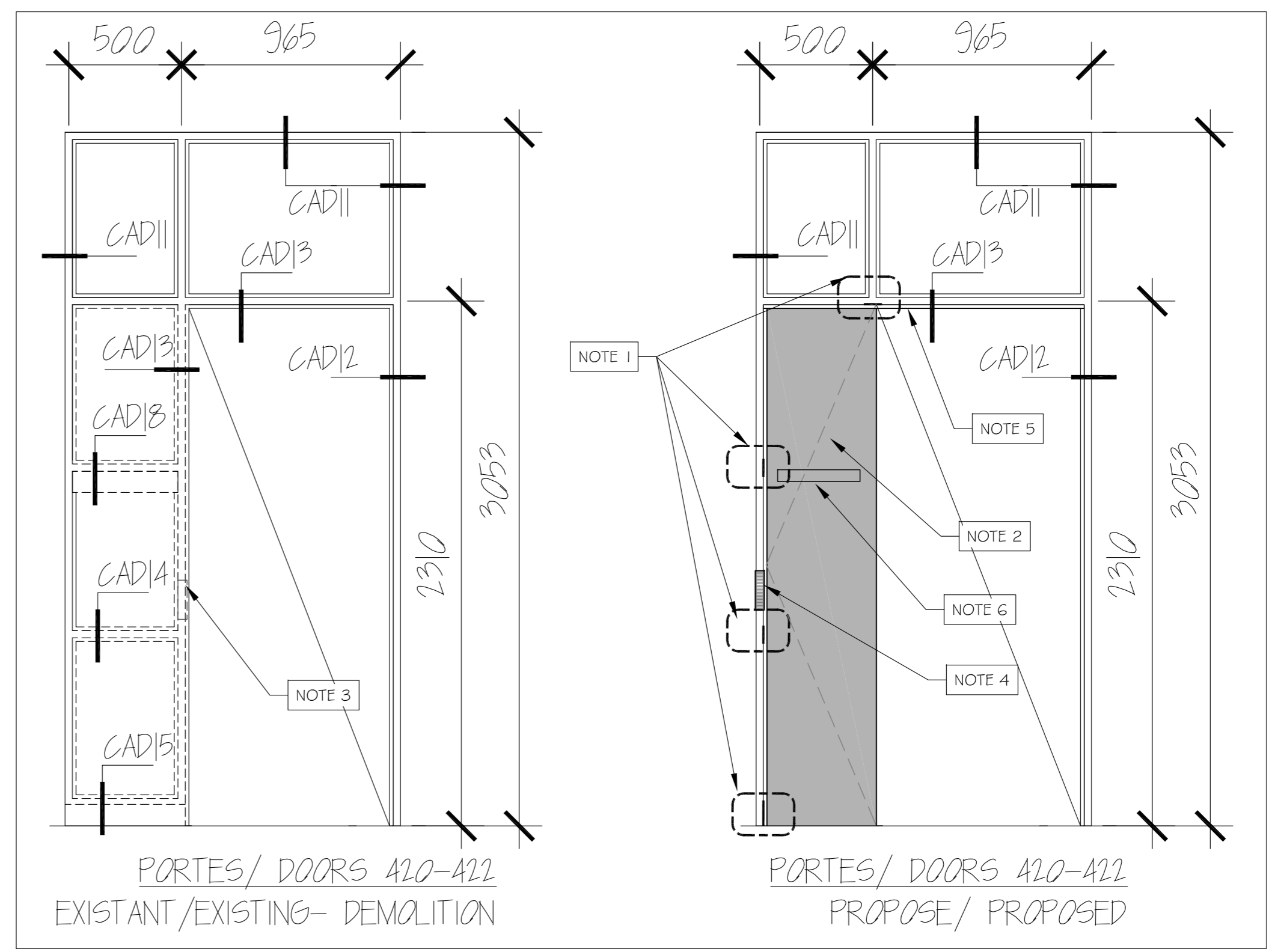

4 ELEVATION PORTES/ DOORS
420- 422
 1:20

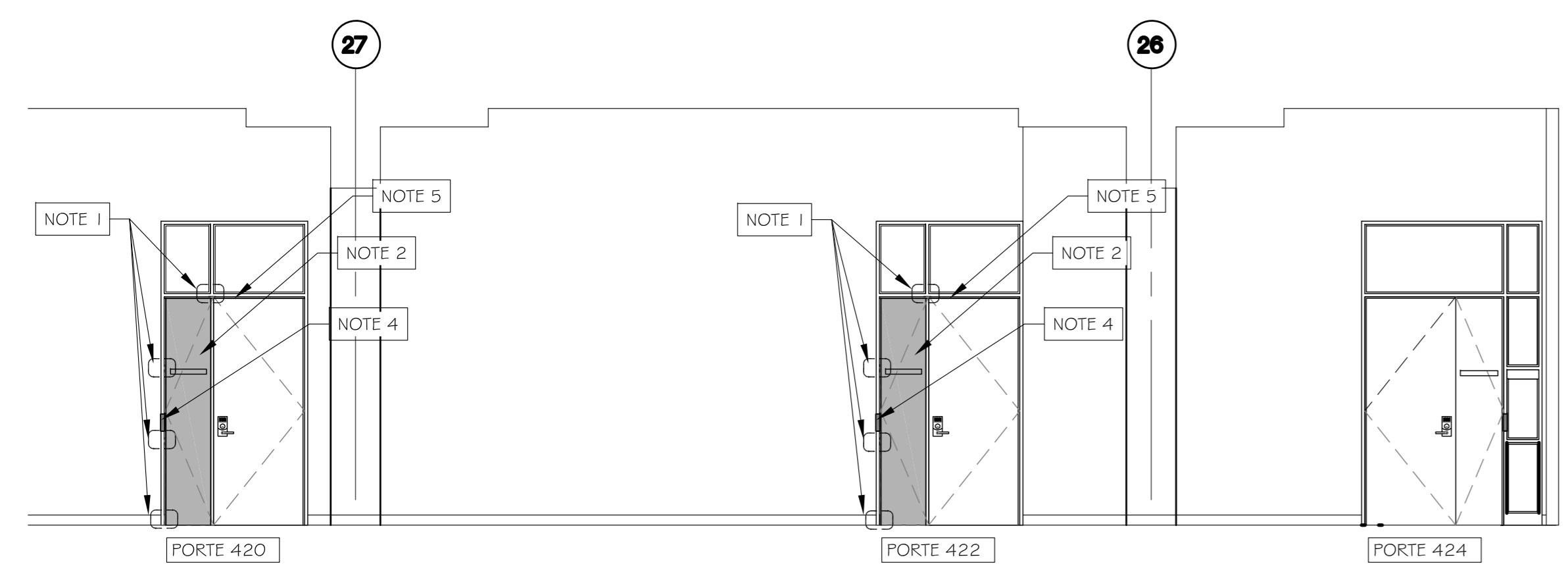

2 PROPOS. ELEVATION
CORRIDOR 415
 1:50

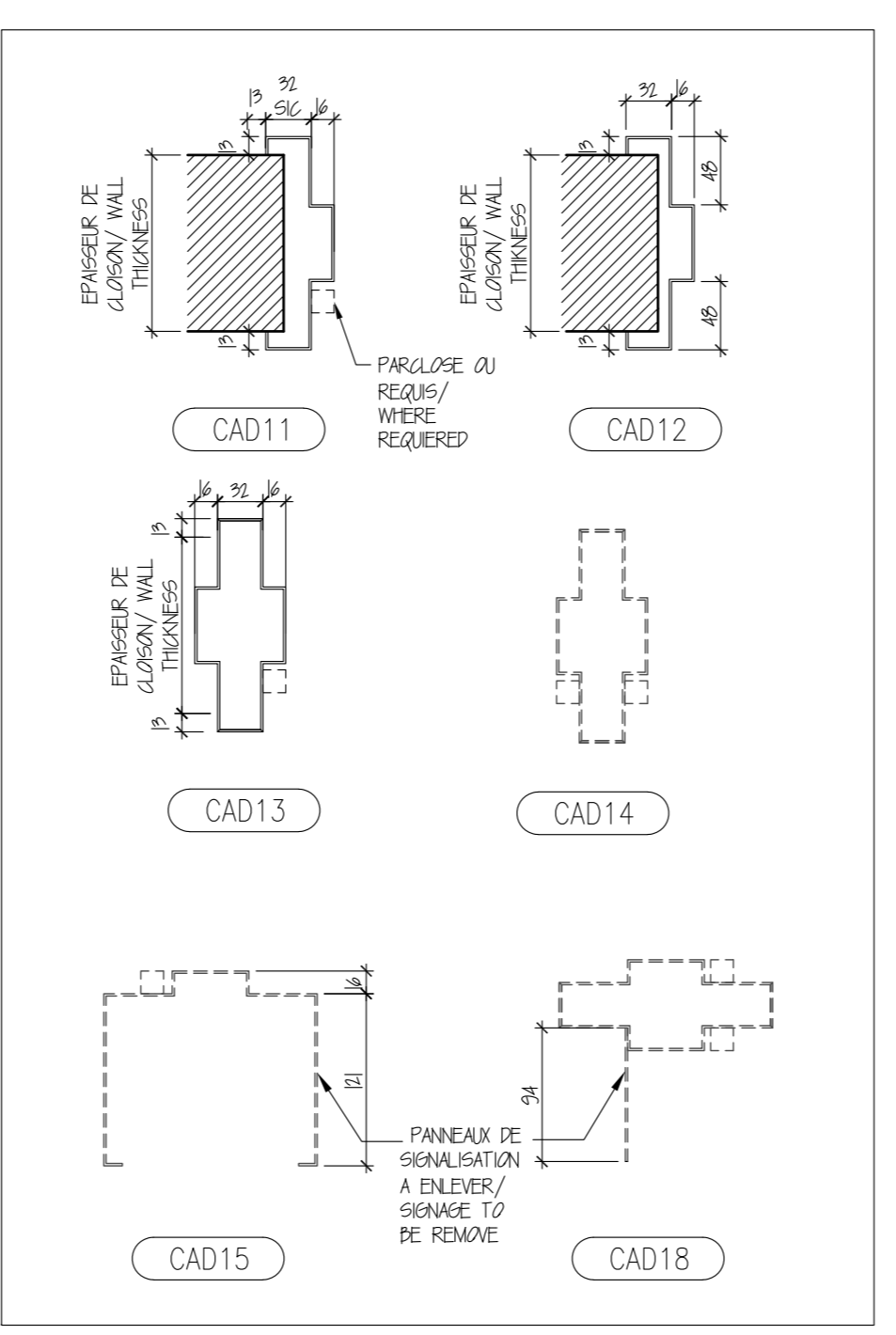

5 DÉTAIL CADRES/ FRAMES DETAILS
420- 422
 1:5

- | DESCRIPTION- PORTES ET CADRES / DESCRIPTION- DOORS AND FRAMES | NOUVELLE PARCLOSE / NEW PARCLOSE ± 1465MM |
|---|--|
| SECTION DE CADRAGE EN ACIER EXISTANT À SCIÉ ET À RÉPARER POUR ACCEPTER LA NOUVELLE QUINCAILLERIE/ EXISTING STEEL DOOR. FRAME TO BE SAWN AND REPAIRED TO ACCEPT THE NEW HARDWARE | PANNEAU DE SIGNALISATION RELOCALISÉ/ NEW SIGNAGE PANEL RELOCATED |
| NOUVELLE PORTE À AME PLEINE EN BOIS SOLIDE FINI PEINTURE/ NEW PAINTED SOLID WOOD CORE DOOR 44MM, BAILLARGEON SERIE 8300-ME | NOUVELLE PORTE COULISSANTE À AME PLEINE EN BOIS SOLIDE CORE DOOR 44MM, BAILLARGEON SERIE 8300-ME |
| LECTEUR DE CARTE EXISTANT À RELOCALISER/ EXISTING CARD READER TO BE RELOCATED | ENSEMBLE POUR PORTE COULISSANTE ENCASTRÉE / SLIDING POCKET DOOR KIT # RICHELIEU WEBKIT 1240133 (VOIR/ SEE GROUPE 02) |
| LECTEUR DE CARTE EXISTANT RELOCALISÉ/ EXISTING CARD READER RELOCATED | CADRAGE DE BOIS SOLIDE EN MERISIER BLANC PEINT, 19MM ÉPAIS/ WOOD PAINTED BIRCH FRAME, 19MM THICK |
| | BLOCAGES DE BOIS / WOOD BLOCKINGS |

QUINCAILLERIE ARCHITECTURALE/ ARCHITECTURAL HARDWARE

QUINCAILLERIE ARCHITECTURALE/ ARCHITECTURAL HARDWARE	QUINCAILLERIE ARCHITECTURALE/ ARCHITECTURAL HARDWARE	QUINCAILLERIE ARCHITECTURALE/ ARCHITECTURAL HARDWARE	QUINCAILLERIE ARCHITECTURALE/ ARCHITECTURAL HARDWARE	QUINCAILLERIE ARCHITECTURALE/ ARCHITECTURAL HARDWARE	QUINCAILLERIE ARCHITECTURALE/ ARCHITECTURAL HARDWARE
GROUPE 01 / PORTES/ DOORS: PO.420, PO.422 (EXISTANT/ EXISTING)	QTE DESCRIPTION (PAR PORTE/ FOR EACH DOOR)	4 CHARNIERES / HINGES	1 SERRURE A NUMÉRO/ NUMBER LOCK	1 BRAS D'ARRÊT ENCASTRÉ / RECESSED STOP ARM	1 LECTEUR DE CARTE/ CARD READER (A RELOCALISER/ TO BE RELOCATED)
		1 GÂCHE ANTI-POUSSIERE / DUST STRIKE #3910	1 FERME-PORTE ROBUSTE AVEC BRAS RÉGULIER À PROFILÉ MINCE #7580 X 7700P	1 PLAQUE DE PROTECTION AUTOCOLLANTE EN ACIER INOXYDABLE #K0050-203MM X 457MM X ADHESIVE	1 PLAQUE DE PROTECTION AUTOCOLLANTE EN ACIER INOXYDABLE #K0050-203MM X 890MM X ADHESIVE
		1 BUTOIR DE PORTE MURAL (PORTE ACTIVE) / WALL-MOUNTED DOOR STOP (ACTIVE DOOR) #1270CX	1 GARNITURE DÉTANCHÉITÉ AUTOCOLLANTE À BASE DE SILICONE 4885-BK X 1/1405MM (TÊTE) + 2/2300MM (JAMBAGES)	1 GARNITURE DÉTANCHÉITÉ AUTOCOLLANTE À BASE DE SILICONE 4885-BK X 1/1405MM (TÊTE) + 2/2300MM (JAMBAGES)	1 ASTRAGALE / ASTRAGAL 2300MM

GROUPE 02 / PORTE COULISSANTE ENCASTRÉE/ POCKET DOOR	GROUPE 02 / PORTE COULISSANTE ENCASTRÉE/ POCKET DOOR
QTE DESCRIPTION	1 SYSTÈME CS DE CAVITY SLIDERS POUR PORTES ESCAMOTABLES # WEBKIT 1240133 MANUFACTURÉ PAR RICHELIEU: CAVITY SLIDERS CS SYSTEM FOR POCKET DOORS # WEBKIT 1240133 MANUFACTURÉ BY RICHELIEU:
	-ENSEMBLE DE QUINCAILLERIE CAVITY SLIDERS AVEC FERMETURE AMORTIE SOFSTOP RICHELIEU #DKS0421 CAVITY SLIDERS HARDWARE SET WITH SOFSTOP RICHELIEU SOFT CLOSURE #DKS0421
	-CADRE CS POUR PORTE ESCAMOTABLE DE CAVITY SLIDERS RICHELIEU #CSSK4080 CS FRAME FOR RETRACTABLE DOOR FROM CAVITY SLIDERS RICHELIEU #CSSK4080
	2 POIGNÉE ENCASTRÉE RECTANGULAIRE RICHELIEU #89N1622817 EN ACIER INOXYDABLE RICHELIEU RECTANGULAR RECESSED HANDLE #89N1622817 STAINLESS STEEL

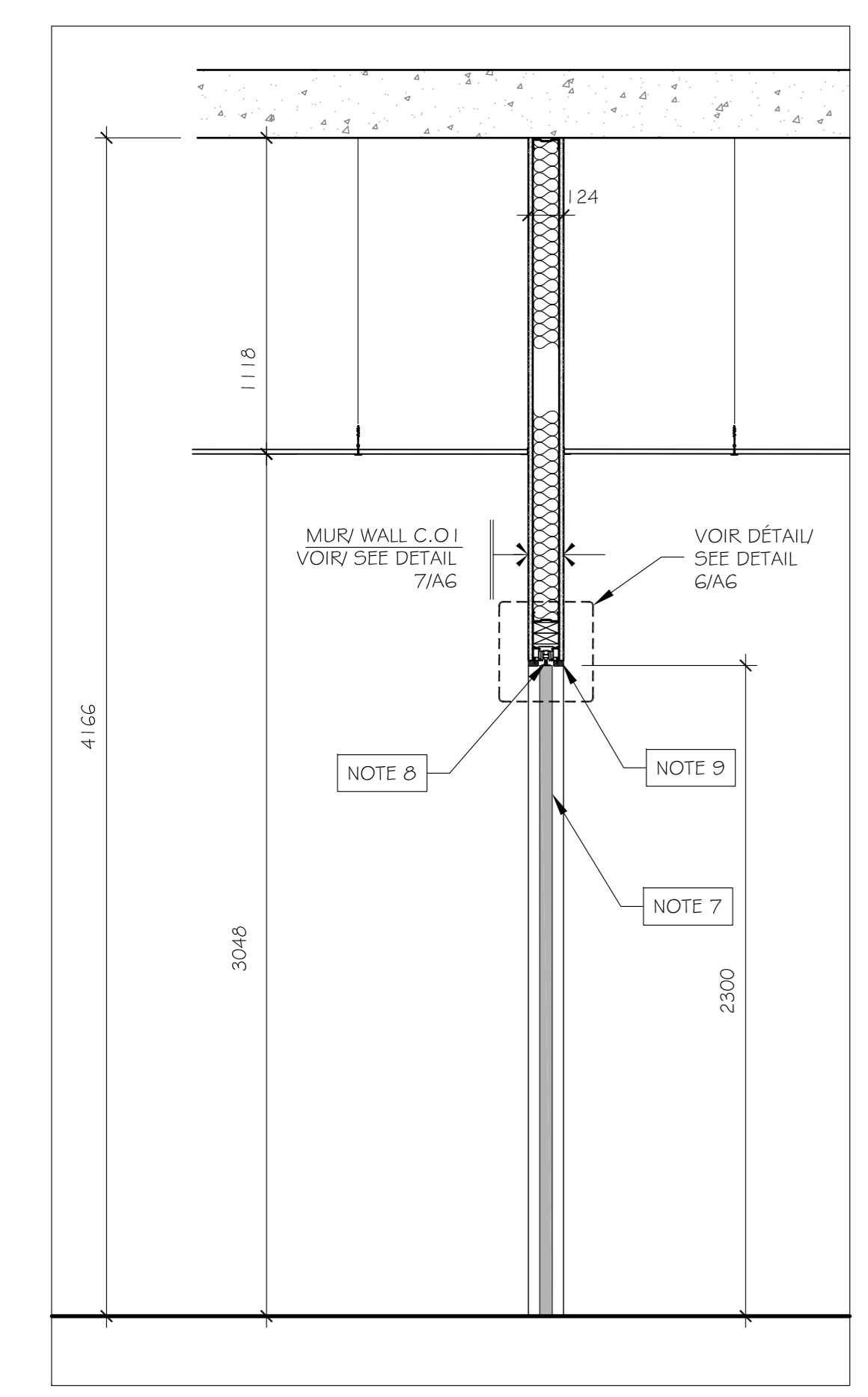

6 COUPE PORTE COULISSANTE
POCKET DOOR SECTION
 1:20

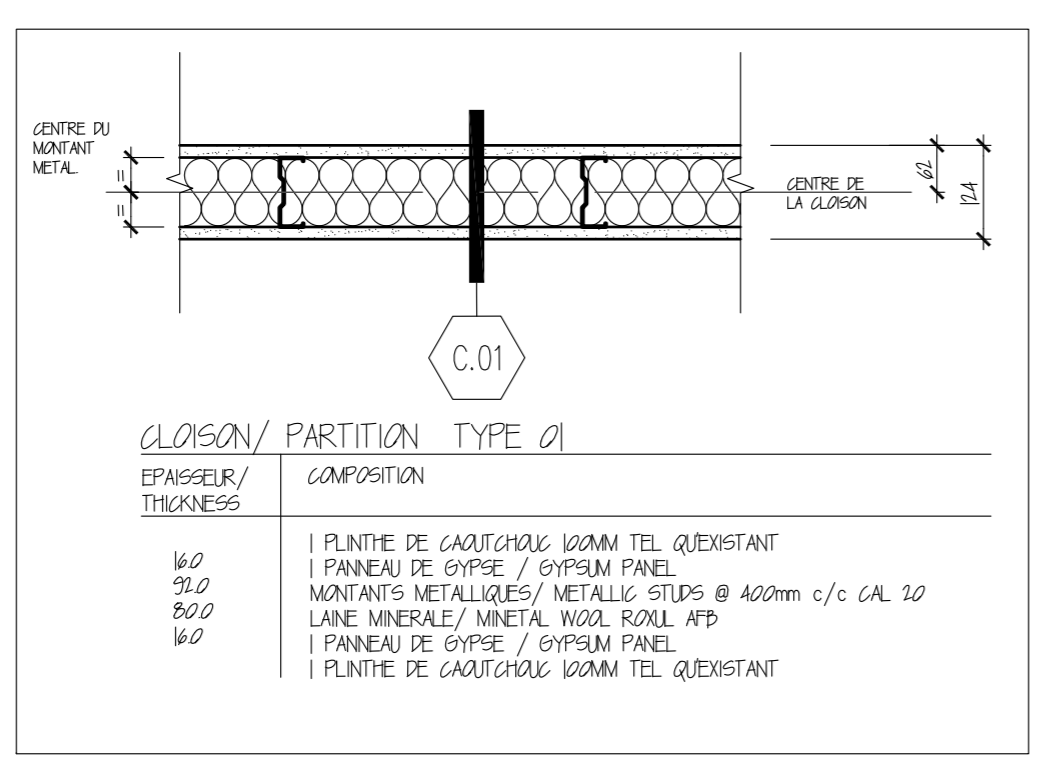

7 TYPE DE MUR
WALL TYPE
 1:10

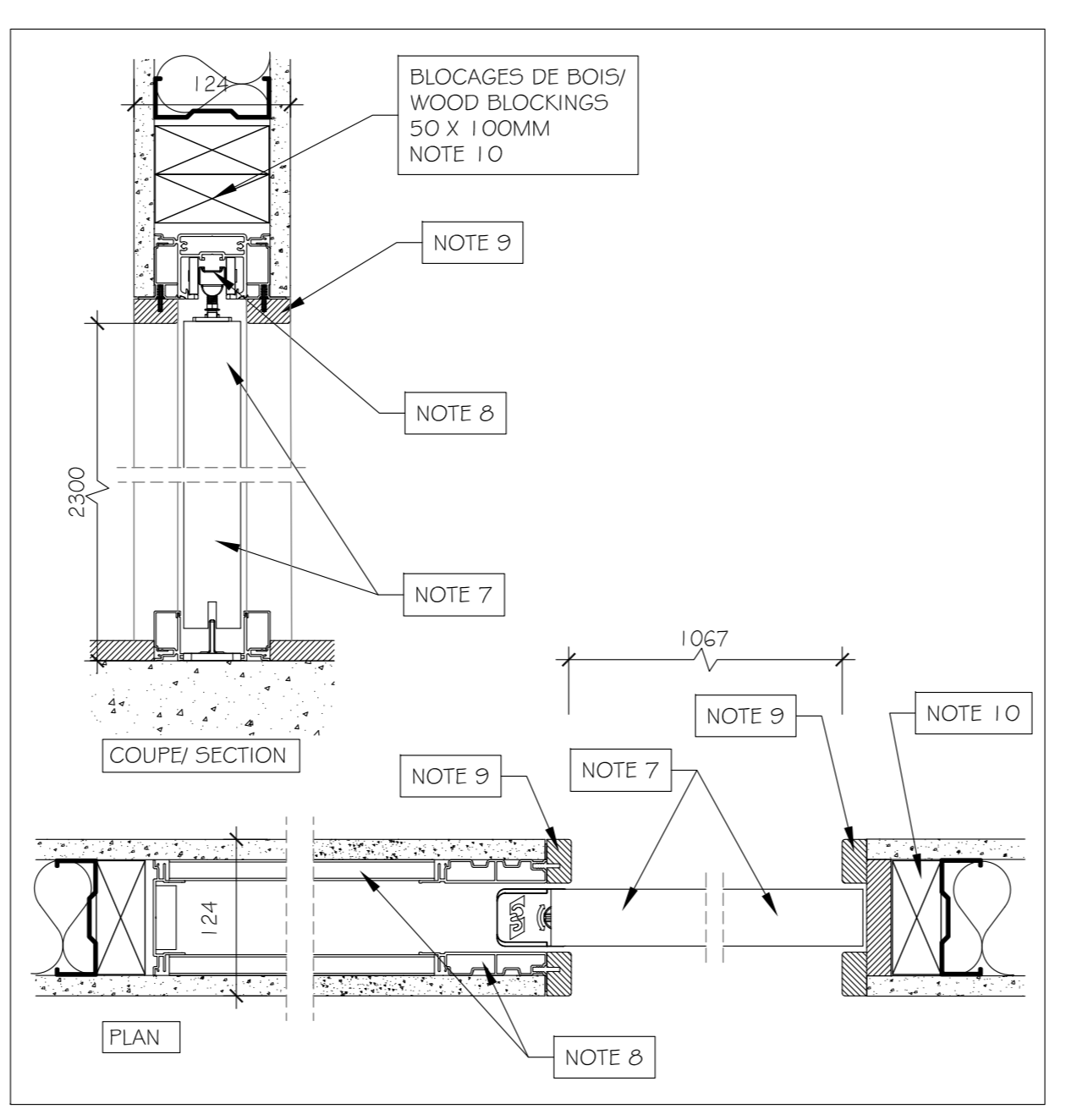

8 DÉTAIL PORTE COULISSANTE
POCKET DOOR DETAIL
 1:5