



**McElhanney**

for / pour



**Parks Canada  
Agency**

**L'Agence Parcs  
Canada**

**ROUTE 93 NORD  
REMISE EN ÉTAT DE L'ÉVASEMENT DU  
PONT DU RUISSEAU POBOKTAN  
km 156+900**

**PARC NATIONAL JASPER (ALBERTA)**

**ÉMIS POUR APPEL D'OFFRES**

**PROJET NO 227904**

**JANVIER 2024**

C000



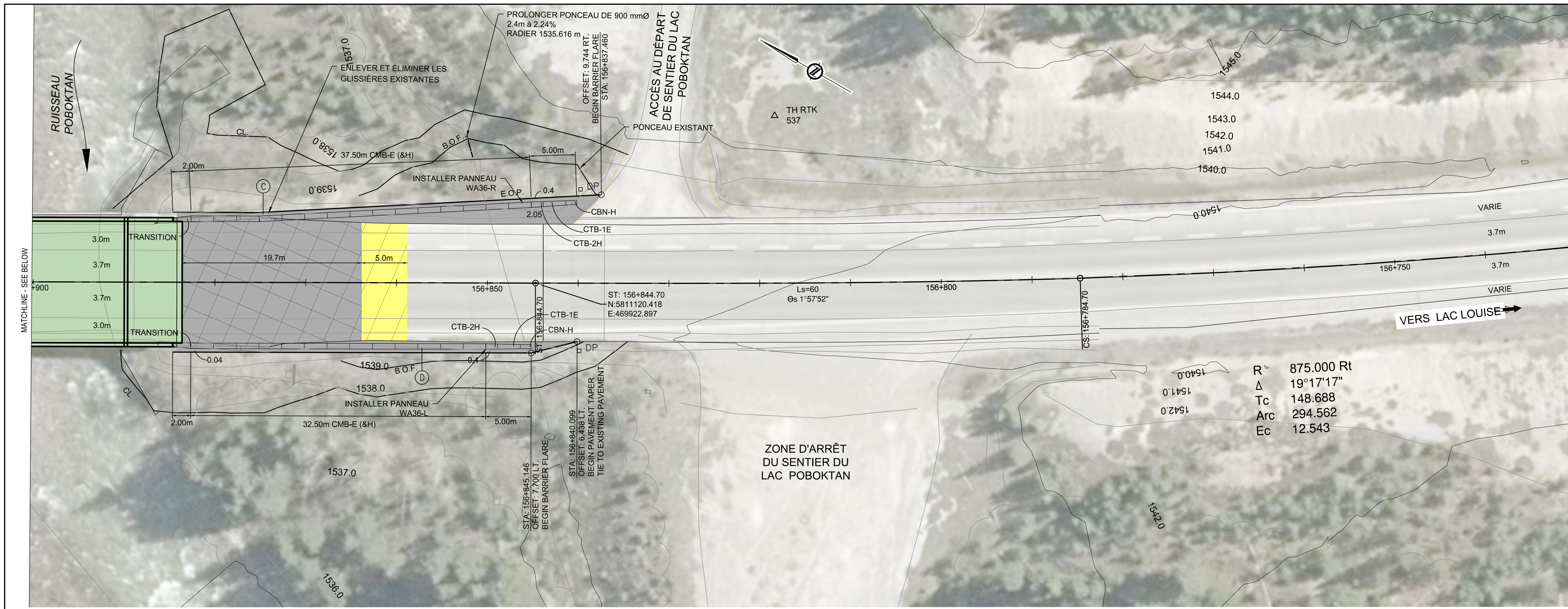

CE Dessin et cette conception ne doivent pas être utilisés, réutilisés ou reproduits sans le consentement de McElhanney. McElhanney ne sera pas tenu responsable de l'utilisation incorrecte ou non autorisée de ce dessin et de ce concept.

CE Dessin a été préparé pour le client identifié, pour répondre aux normes et besoins des organismes publics applicables au moment de la préparation. McElhanney, ses employés, sous-experts-conseils et agents ne seront pas responsables des pertes ou autres conséquences résultant de l'utilisation ou de la référence de ce dessin, ou de toute modification apportée à ce dessin, par tout tiers, y compris les entrepreneurs, fournisseurs, experts-conseils et intervenants, ou leurs employés ou agents, sans le consentement écrit préalable de McElhanney.

LES INFORMATIONS SUR LES SERVICES PUBLICS EXISTANTS PEUVENT NE PAS ÊTRE COMPLÈTES OU EXACTES. McELHANNÉY, SES EMPLOYÉS ET SES DIRECTEURS NE SONT PAS RESPONSABLES DE L'EMPLACEMENT DES CONDUITS, TUYAUX, CABLES OU AUTRES INSTALLATIONS SOUTERRAINES, QU'ILS SOIENT REPRÉSENTÉS OU OMIS SUR LE PRÉSENT Dessin. AVANT LA CONSTRUCTION, L'ENTREPRENEUR DOIT EXPOSER L'EMPLACEMENT DE TOUTES LES INSTALLATIONS EXISTANTES EN CREUSANT MANUELLEMENT OU EN UTILISANT UN HYDROVAC ET INFORMER L'INGÉNIEUR DES CONFLITS POTENTIELS.

NOTE:  
L'ORTHO PHOTO DATE DE 2015. LE MARQUAGE DE LA CHAUSSÉE A ÉTÉ REMPLACÉ PAR UNE VOIE DANS CHAQUE DIRECTION EN 2018.

**ISSUED FOR TENDER**

0	2024.01.26	ÉMIS POUR APPEL D'OFFRES	A.R.	A.R.	S.Y.
Rev.	Date	Description	Drawn Dessiné	Designed Conçu	Approved Approuvé

A	detail number	A
B	source drawing no.	B
C	detail on drawing no.	C

Consultant's Stamp  
Sceau de l'expert-conseil

Eng. Stamp  
Sceau de l'ingénieur

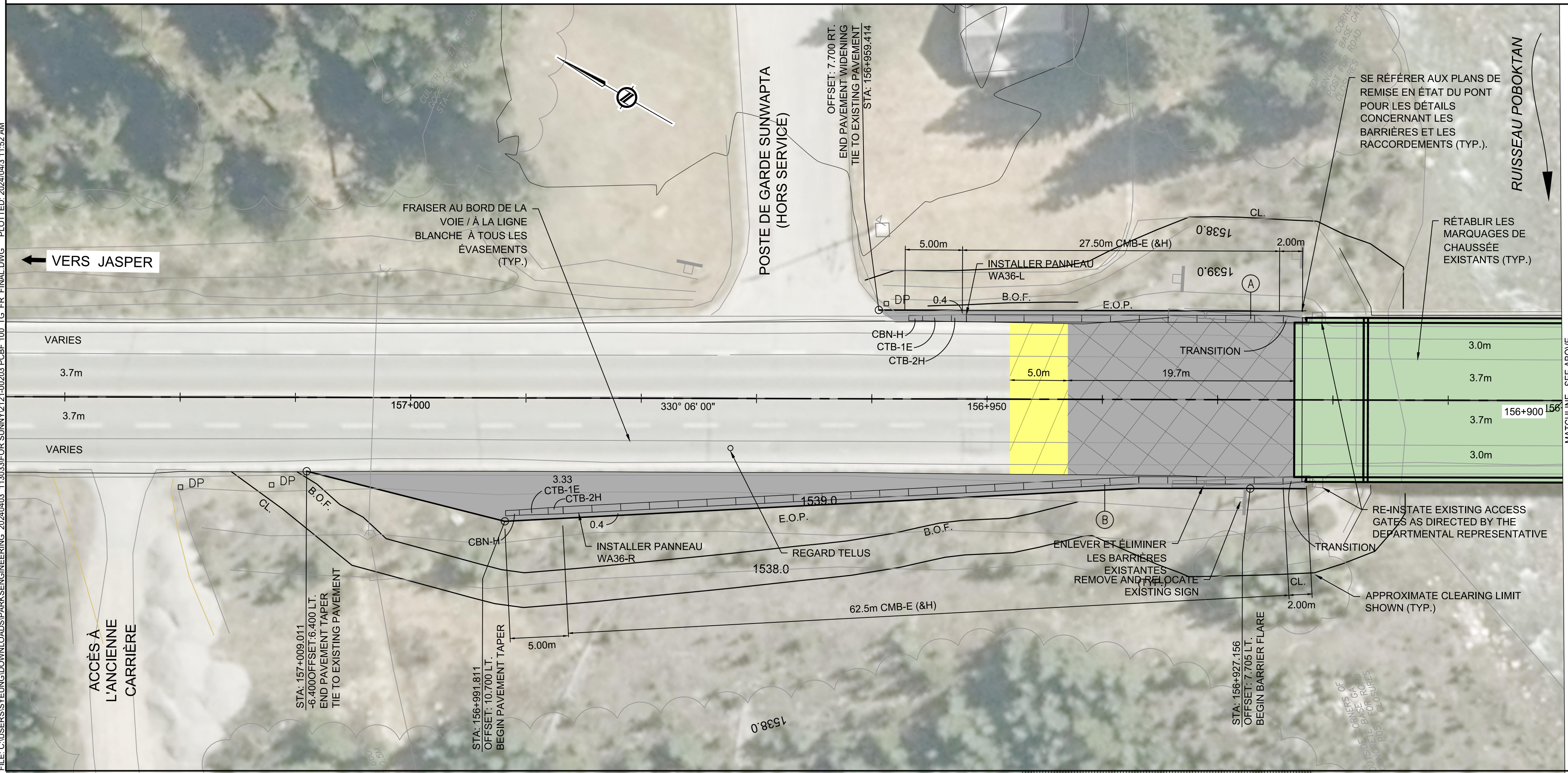

**LÉGENDE :**

- REMISE EN ÉTAT DU PONT. SE RÉFÉRER AU Dessin COWI POUR LES DÉTAILS DU PONT.
- ÉLARGISSEMENT DE L'ACP. VOIR LA FEUILLE 301 POUR LES DÉTAILS.
- RECONSTRUCTION COMPLÈTE DE LA STRUCTURE DE LA CHAUSSÉE
- RACCORDEMENT FRAISÉ AU REVÊTEMENT EXISTANT. VOIR FEUILLE 301 POUR DÉTAILS.

COMPOSANTS DE GLISSIÈRES

ARTICLE	A	B	C
CBN-H	1	1	1
CTB-1E	1	1	1
CTB-2H	1	1	1
CMB-E	6	13	8
CMB-H	5	12	7
TRANSITION ENTRE LE PONT ET LE PARAPET STD.	1	1	1

Client

Parks Canada Agency  
L'Agence Parcs Canada

Consultant's Name  
Nom de l'expert-conseil

**McElhanney**

Project Title  
Titre du projet

**ROUTE 93N  
REMISE EN ÉTAT DE L'ÉVASEMENT  
DU PONT RUISSEAU POBOKTAN**

PARC NATIONAL JASPER (ALBERTA)

Drawing Title  
Titre du dessin

**PLAN  
ÉVASEMENT DES GLISSIÈRES**

Surveyed by / Arpenté par -	Drawn by / Dessiné par A.R.	Date 2024.01.26
Designed by / Conçu par A.R.	Reviewed by / Révisé par S.Y.	Scale / Echelle 1:250

Parks Canada Project Manager / Administrateur de Projets Parcs Canada

Client Acceptance / Acceptation du client -	Approved by / Approuvé par -
Project No. / No. du projet 227904	Asset No. / No. du bien -
Drawing Reference No. / No. de référence du dessin 2121-00203-08	Sheet No. / No. de la feuille C101

FILE C:\USERS\VELIND\DRAWING\CAD\SPARKS\ENGINEERING\_2024\0403\_1103\3\FCS SUNNYV2121-00203.PCBE.100.TG.FR.FINAL.DWG - PLOTTED: 2024/04/03 11:52 AM

Paper Size: ANSI D (22 x 34")

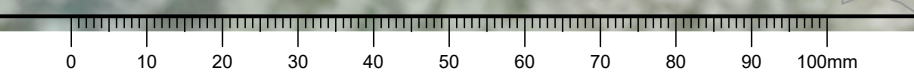



NOTES

- VISER UN RAPPORT D'ENRÉE EN TERRE DE 2:1 DANS TOUS LES CAS, AVEC UN RAPPORT DE 1.8:1 POUR L'ENTRÉE ET LA SORTIE DU PONCEAU EXISTANT AUX STA. 157+002 À 157+006
- L'EMPLACEMENT DES TRANSITIONS ENTRE LA COUPE TYPE ET LES COUPES RÉDUITES, DÉTERMINÉ PAR LE REPRÉSENTANT DU MINISTÈRE

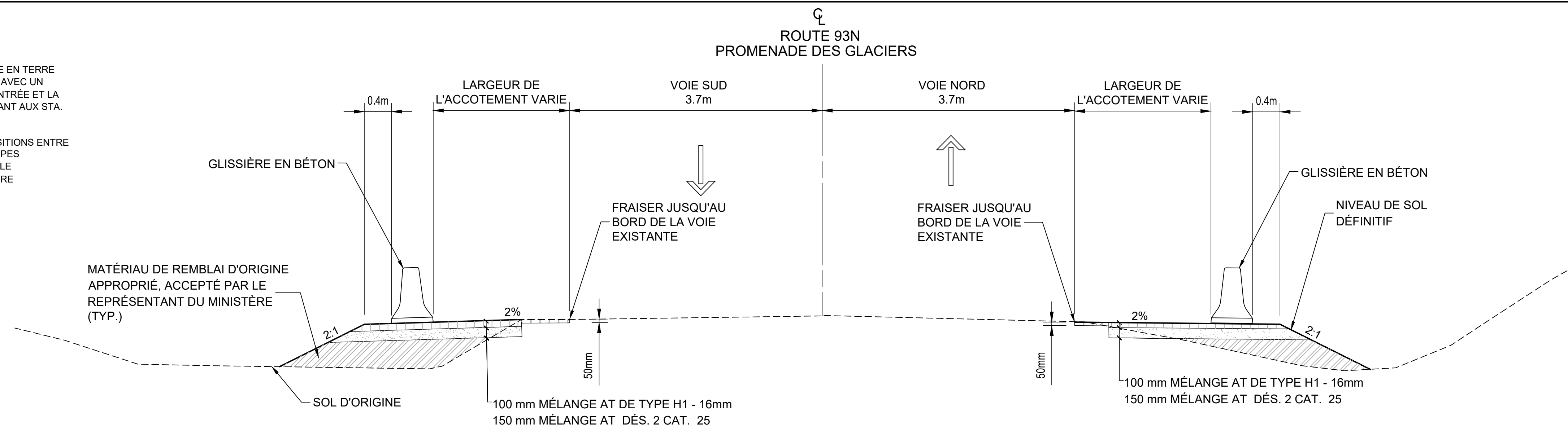

COUPE TYPE DE L'ÉVASEMENT DES BARRIÈRES NORD ET SUD  
NAE

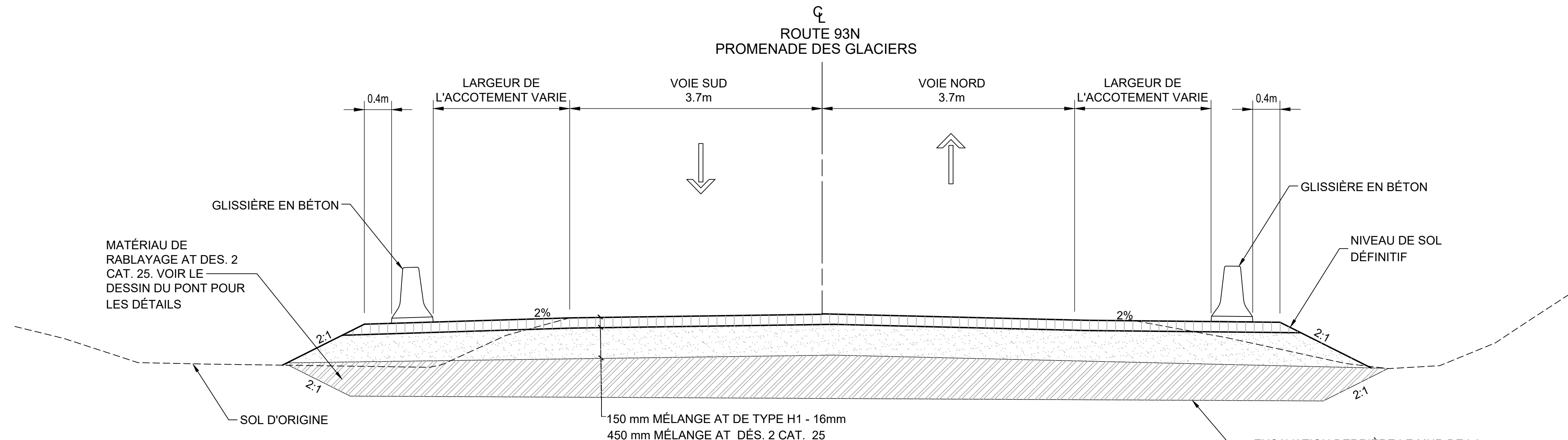

COUPE TYPE DE L'ÉVASEMENT DES BARRIÈRES NORD ET SUD AVEC RECONSTRUCTION COMPLÈTE DE LA ROUTE  
NAE

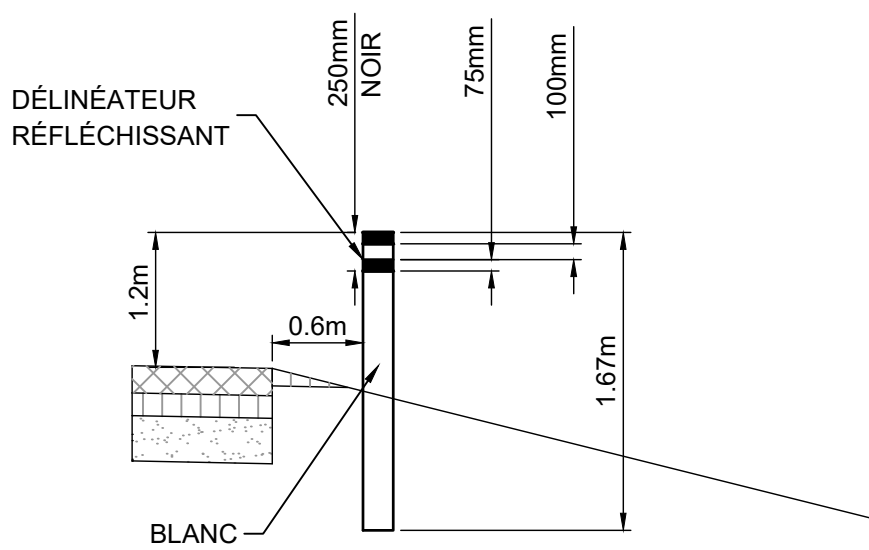

INSTALLATION TYPE DE POTEAUX INDICATEURS  
NAE

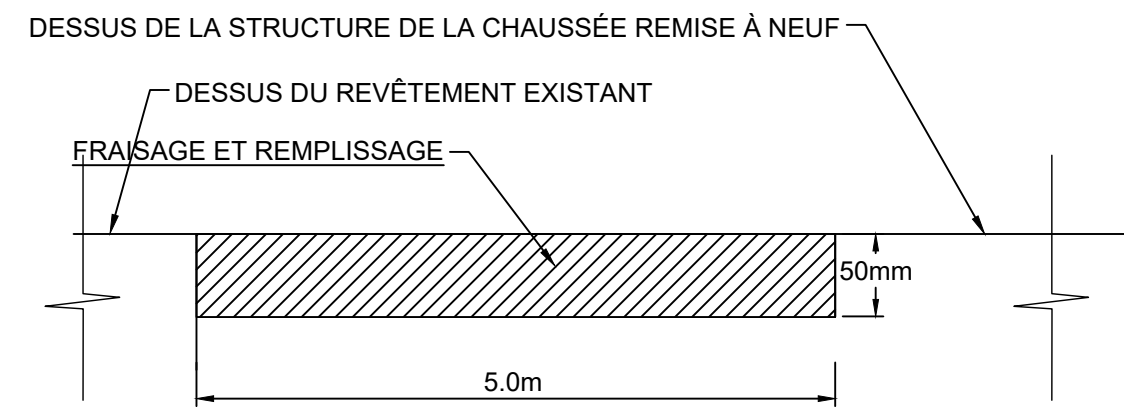

RACCORDEMENT FRAISÉ TYPE À LA ROUTE ASPHALTÉ EXISTANTE  
NAE

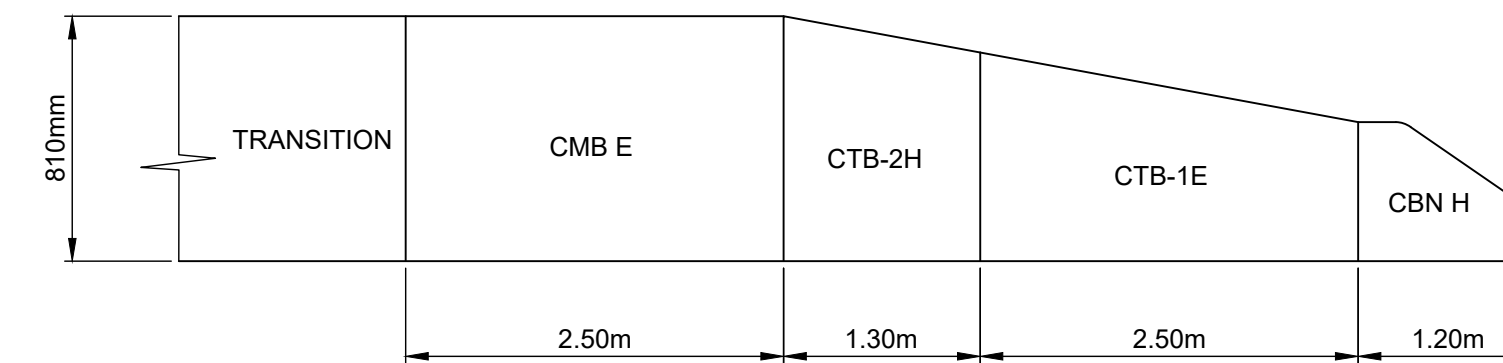

TRAITEMENT TYPIQUE DE LA GLISSIÈRE D'EXTRÊMITÉ  
NAE

CE DESSIN ET CETTE CONCEPTION NE DOIVENT PAS ÊTRE UTILISÉS, RÉUTILISÉS OU REPRODUITS SANS LE CONSENTEMENT DE MCELHANNÉY. MCELHANNÉY NE SERA PAS TENU RESPONSABLE DE L'UTILISATION INCORRECTE OU NON AUTORISÉE DE CE DESSIN ET DE CE CONCEPTION.

CE DESSIN A ÉTÉ PRÉPARÉ POUR LE CLIENT IDENTIFIÉ, POUR RÉPONDRE AUX NORMES ET BESOINS DES ORGANISMES PUBLICS APPLICABLES AU MOMENT DE LA PRÉPARATION. MCELHANNÉY, SES EMPLOYÉS, SOUS-EXPERTS-CONSEILS ET AGENTS NE SERONT PAS RESPONSABLES DES PERTES OU AUTRES CONSÉQUENCES RÉSULTANT DE L'UTILISATION OU DE LA RÉFÉRENCE DE CE DESSIN, OU DE TOUTE MODIFICATION APPORTÉE À CE DESSIN, PAR TOUT TIERS, Y COMPRIS LES ENTREPRENEURS, FOURNISSEURS, EXPERTS-CONSEILS ET INTERVENANTS, OU LEURS EMPLOYÉS OU AGENTS, SANS LE CONSENTEMENT ÉCRIT PRÉALABLE DE MCELHANNÉY.

LES INFORMATIONS SUR LES SERVICES PUBLICS EXISTANTS PEUVENT NE PAS ÊTRE COMPLÈTES OU EXACTES. MCELHANNÉY, SES EMPLOYÉS ET SES DIRECTEURS NE SONT PAS RESPONSABLES DE L'EMPLACEMENT DES CONDUITS, TUYAUX, CABLES OU AUTRES INSTALLATIONS SOUTERRAINES, QU'ILS SOIENT REPRÉSENTÉS OU OMIS SUR LE PRÉSENT DESSIN. AVANT LA CONSTRUCTION, L'ENTREPRENEUR DOIT EXPOSER L'EMPLACEMENT DE TOUTES LES INSTALLATIONS EXISTANTES EN CREUSANT MANUELLEMENT OU EN UTILISANT UN HYDROVAC ET INFORMER L'INGÉNIEUR DES CONFLITS POTENTIELS.

ISSUED FOR TENDER

Rev.	Date	Description	Drawn Dessiné	Designed Conçu	Approved Approuvé
0	2024.01.26	ÉMIS POUR APPEL D'OFFRES	A.R.	A.R.	S.Y.

A	detail number	A
B	source drawing no.	B
C	detail on drawing no.	C

Consultant's Stamp Sceau de l'expert-conseil	Eng. Stamp Sceau de l'ingénieur
---	------------------------------------

Client	Parks Canada Agency	L'Agence Parcs Canada
--------	---------------------	-----------------------

Consultant's Name Nom de l'expert-conseil	McElhanney
--	------------

Project Title Titre du projet	ROUTE 93N REMISE EN ÉTAT DE L'ÉVASEMENT DU PONT DU RUISSEAU POBOKTAN PARC NATIONAL JASPER (ALBERTA)
----------------------------------	--

Drawing Title Titre du dessin	COUPES TYPES
----------------------------------	--------------

Surveyed by / Arpenté par	Drawn by / Dessiné par	Date
-	A.R.	2024.01.26
Designed by / Conçu par	Reviewed by / Revisé par	Scale / Echelle
A.R.	S.Y.	1:250

Parks Canada Project Manager / Administrateur de Projets Parcs Canada	-
Client Acceptance / Acceptation du client	Approved by / Approuvé par
Parks Canada Responsible Officer / Agent Responsable Parcs Canada	Parks Canada Project Manager / Administrateur de Projets Parcs Canada

Project No. / No. du projet	Asset No. / No. du bien	Sheet No. / No. de la feuille
227904	-	C301
Drawing Reference No. / No. de référence du dessin		2121-00203-08

FILE:C:\USERS\VELINDA\WORK\LOADS\PARCS\ENGINEERING\_2024\04\03\_11303\FCS SUNNY2121-00203.PG&E\_300\_TG.FR.FINAL.DWG - PLOTTED: 2024/04/03 11:55 AM

